

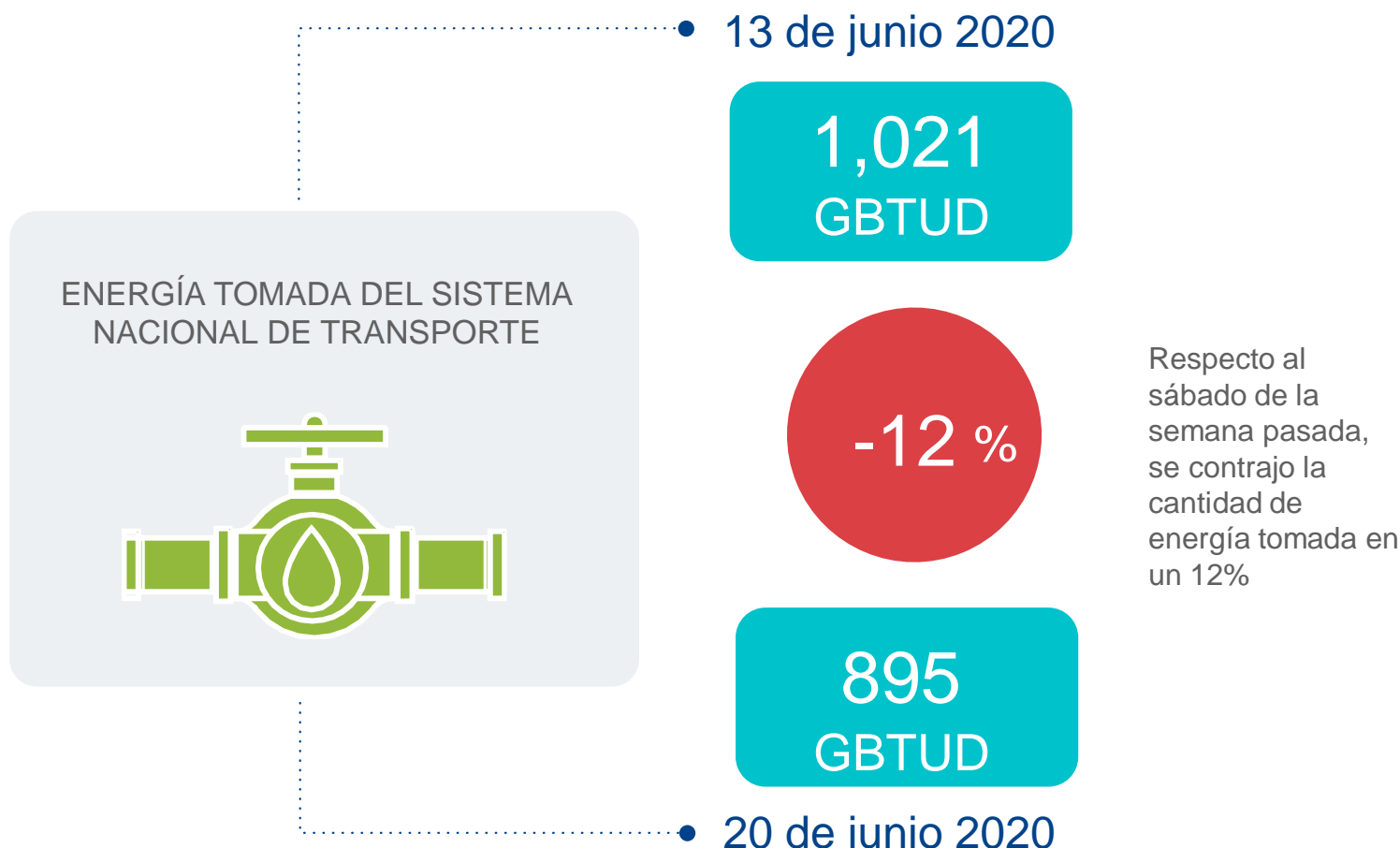

AL DÍA CON EL GESTOR 21 DE JUNIO 2020



*Cálculo realizado comparando el promedio del día anterior con el mismo día de la semana anterior

ENERGÍA TOMADA DEL SISTEMA NACIONAL DE TRANSPORTE

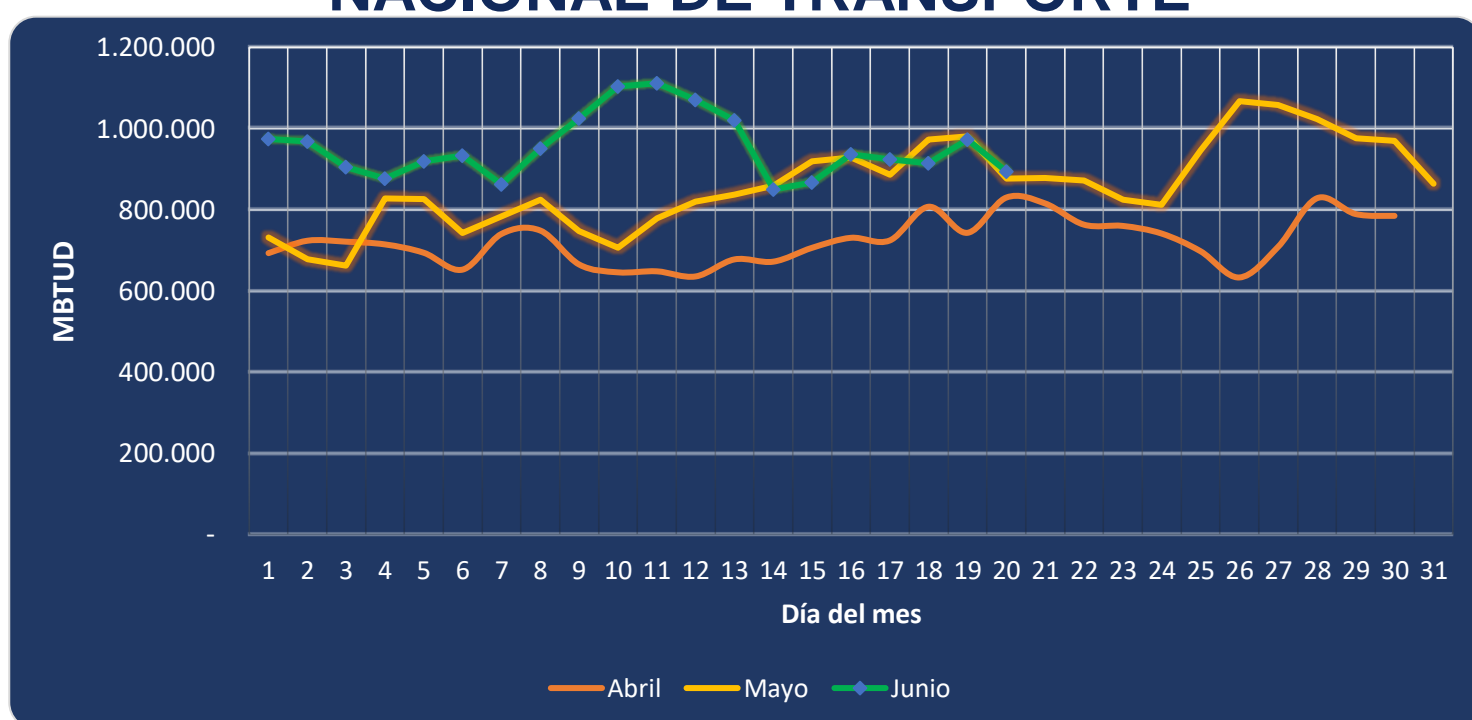

Se registra un incremento de la energía tomada, respecto al mes de abril de 7.85% y respecto a mayo, una reducción de 2.12%.

INFORMACIÓN OPERATIVA POR SISTEMA

| 19 de junio 2020 | Costa | Interior | Total |
|-------------------|-------|----------|-------|
| Energía inyectada | 350 | 636 | 986 |
| Energía tomada | 356 | 617 | 973 |

| 20 de junio 2020 | Costa | Interior | Total |
|-------------------|-------|----------|-------|
| Energía inyectada | 309 | 606 | 915 |
| Energía tomada | 296 | 599 | 895 |

Las posibles diferencias presentadas entre el total de energía inyectada y total de entregas a usuarios finales puede ser ocasionada por almacenamientos en el sistema de transporte (empaquetamientos), pérdidas y consumos no reportados.

MERCADO SECUNDARIO

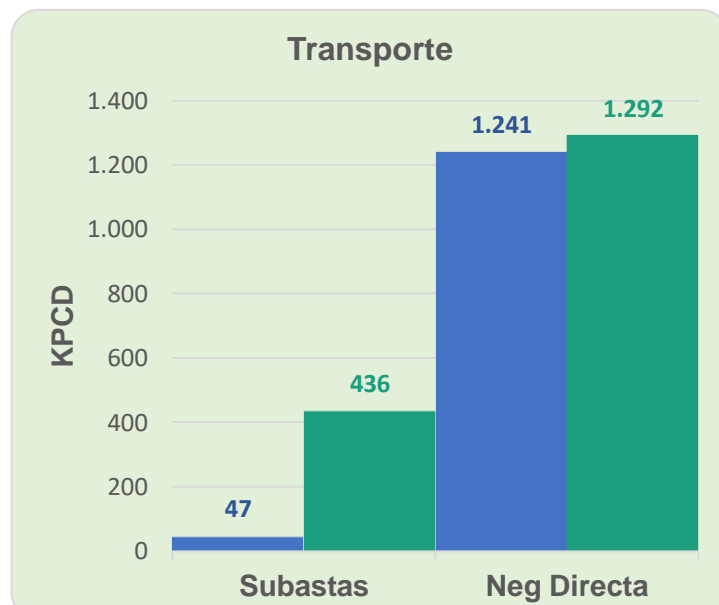
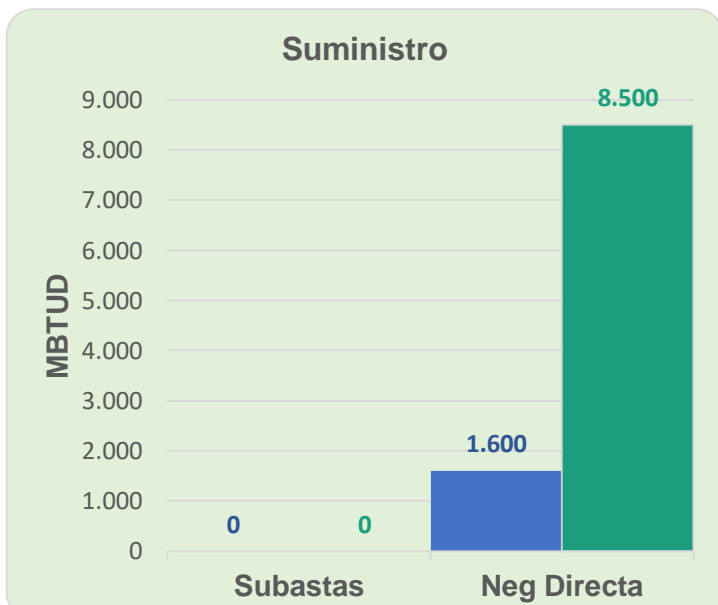

● 13 de junio 2020 ● 20 de junio 2020

Se registraron contratos de suministro realizados en negociación directa por 8,500 MBTUD. Por capacidad de transporte se registraron contratos realizados en subastas por 436 KPCD y en negociación directa por 1,292 KPCD. En total los contratos registrados por capacidad de transporte son un 34% mayor a los registrados el sábado de la semana anterior.

ÍNDICES DE PRECIOS

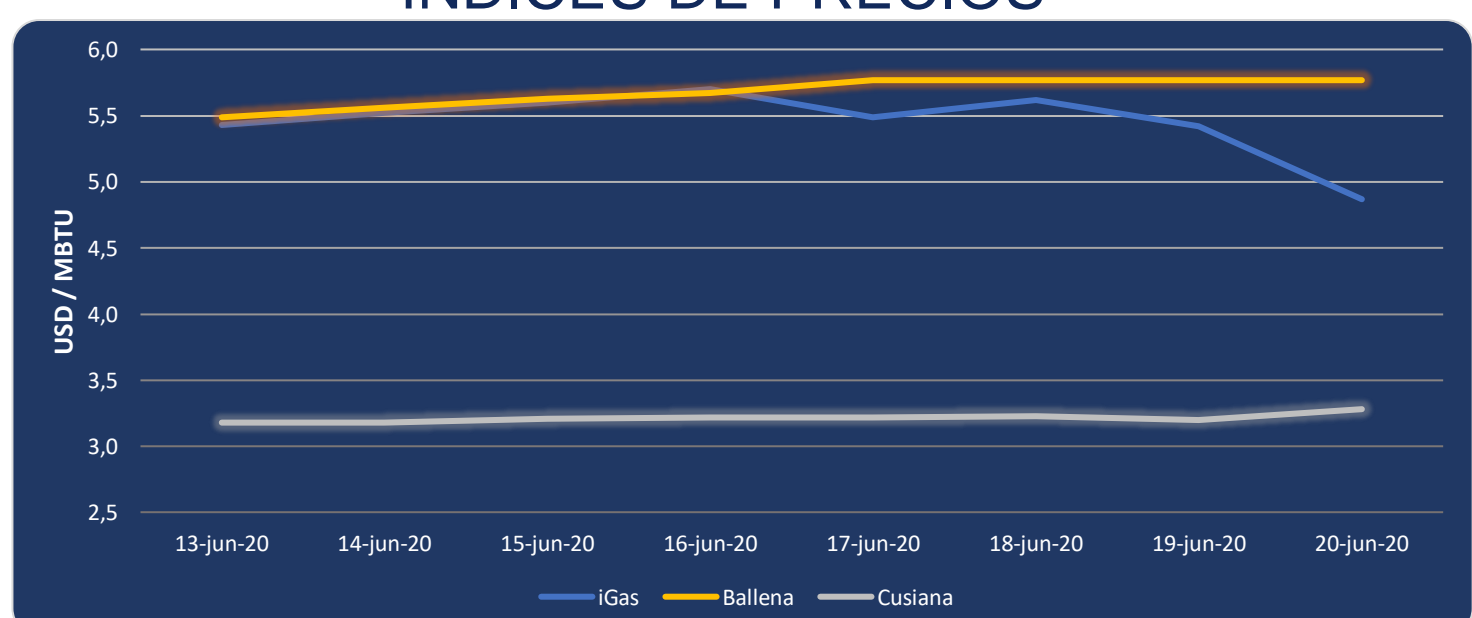

El índice iGas presenta una reducción de 10.15% quedando en 4.87 USD/MBTU. El índice de precios para entrega en Ballena se mantiene constante en los últimos 4 días en 5.77 USD/MBTU, mientras que el precio para entrega en Cusiana presenta un incremento de 2.5% al pasar a 3.28 USD/MBTU.

Henry Hub



20 de junio 2020



LNG
Japón - Corea