

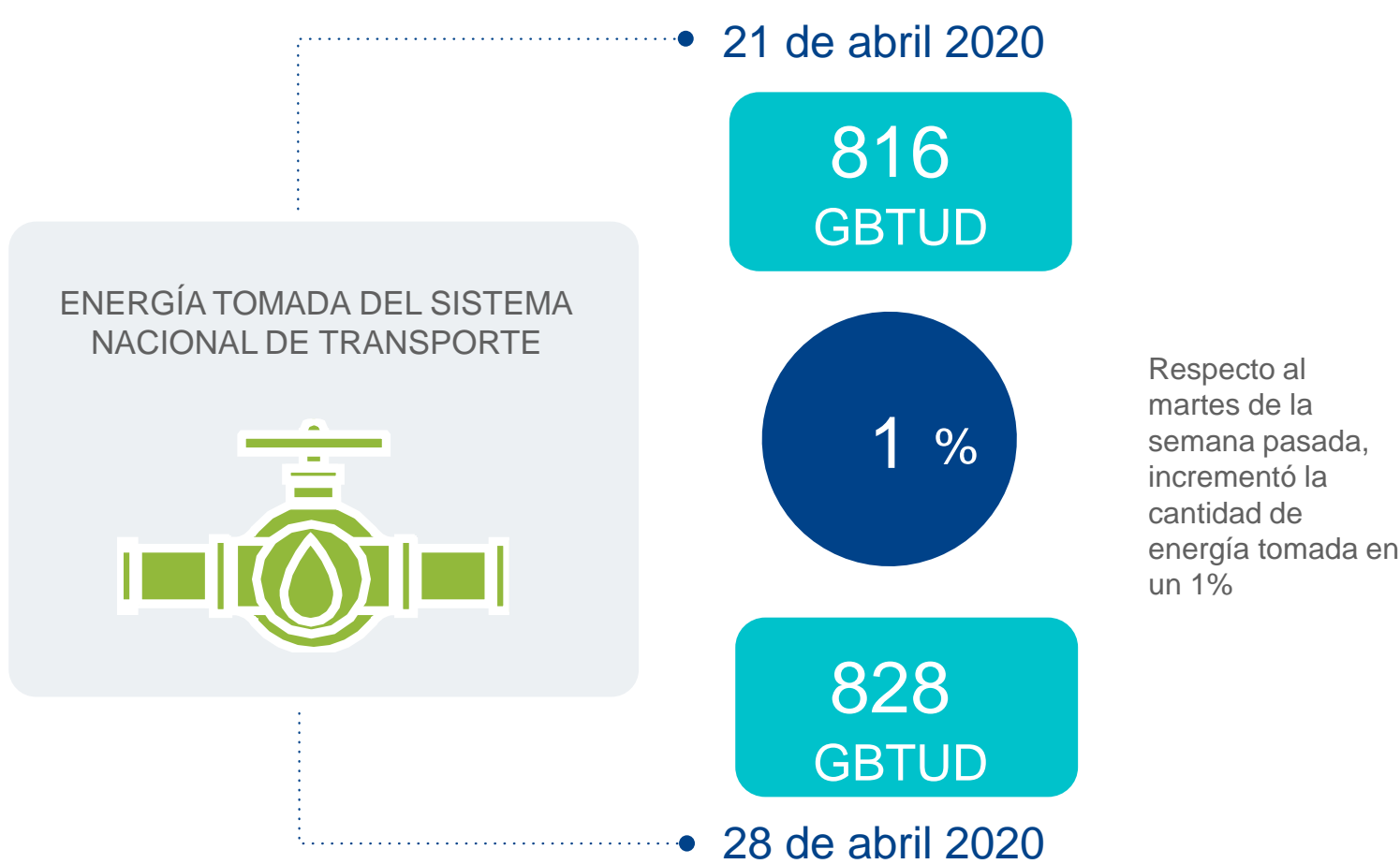

AL DÍA CON EL GESTOR 29 DE ABRIL 2020



*Cálculo realizado comparando el promedio del día anterior con el mismo día de la semana anterior

ENERGÍA TOMADA DEL SISTEMA NACIONAL DE TRANSPORTE

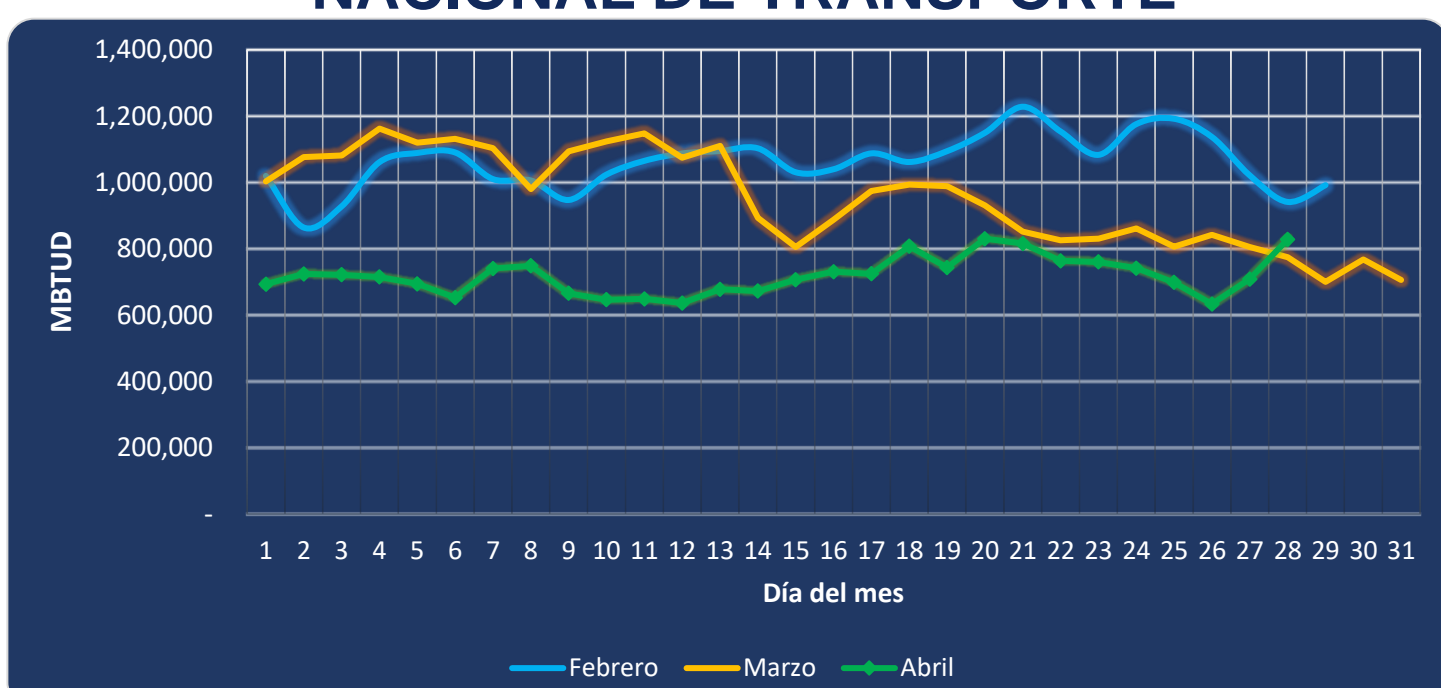

Se registra una contracción de la energía tomada, respecto al mes de febrero de 12.00% y respecto a marzo, se registra un incremento del 6.96%.

MERCADO SECUNDARIO

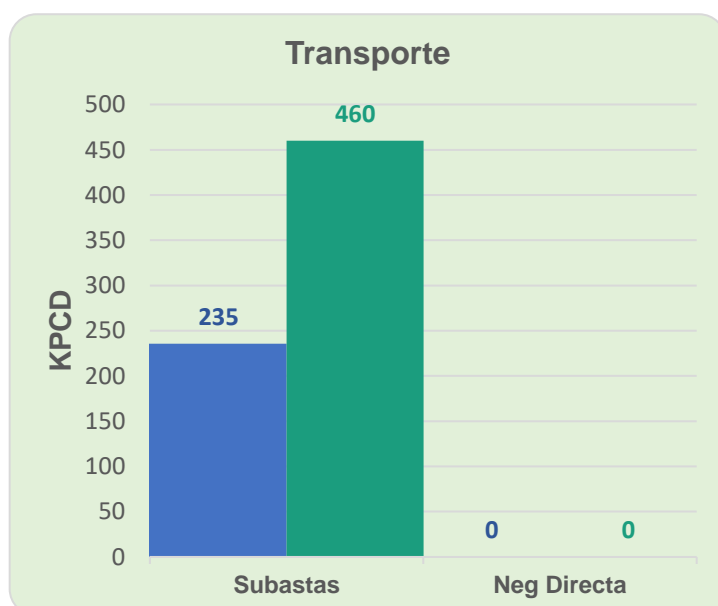
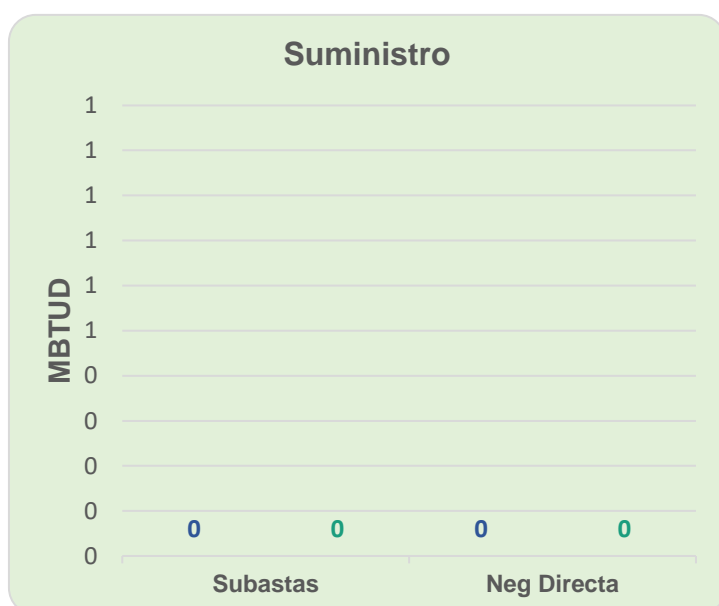

● 21 de abril 2020 ● 28 de abril 2020

Se registraron contratos de capacidad de transporte realizados en subastas por 460 KPCD, un 96% más que el martes de la semana anterior. No se registraron contratos de suministro

ÍNDICES DE PRECIOS

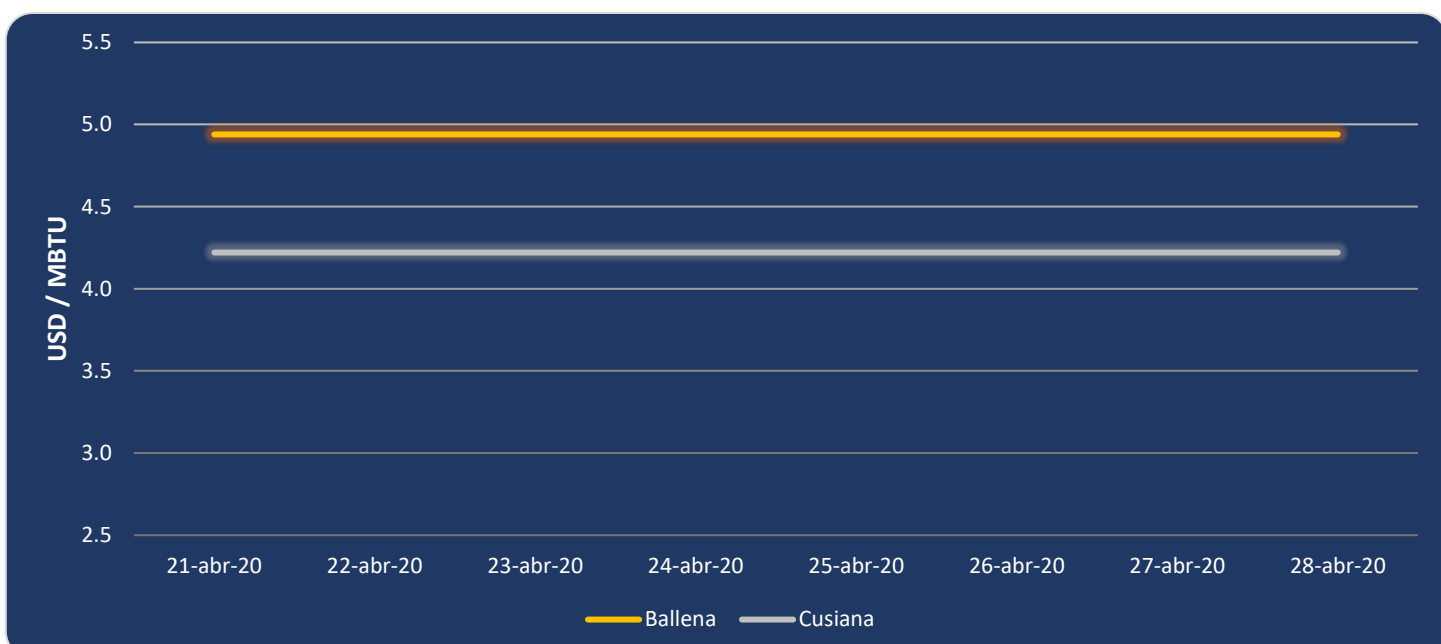

El precio para entrega en Cusiana se mantiene en 4.22 USD/MBTU en los últimos 14 días. Mientras el precio para entrega en Ballena se ha mantenido en 4.94 USD/MBTU en los últimos 24 días.

