

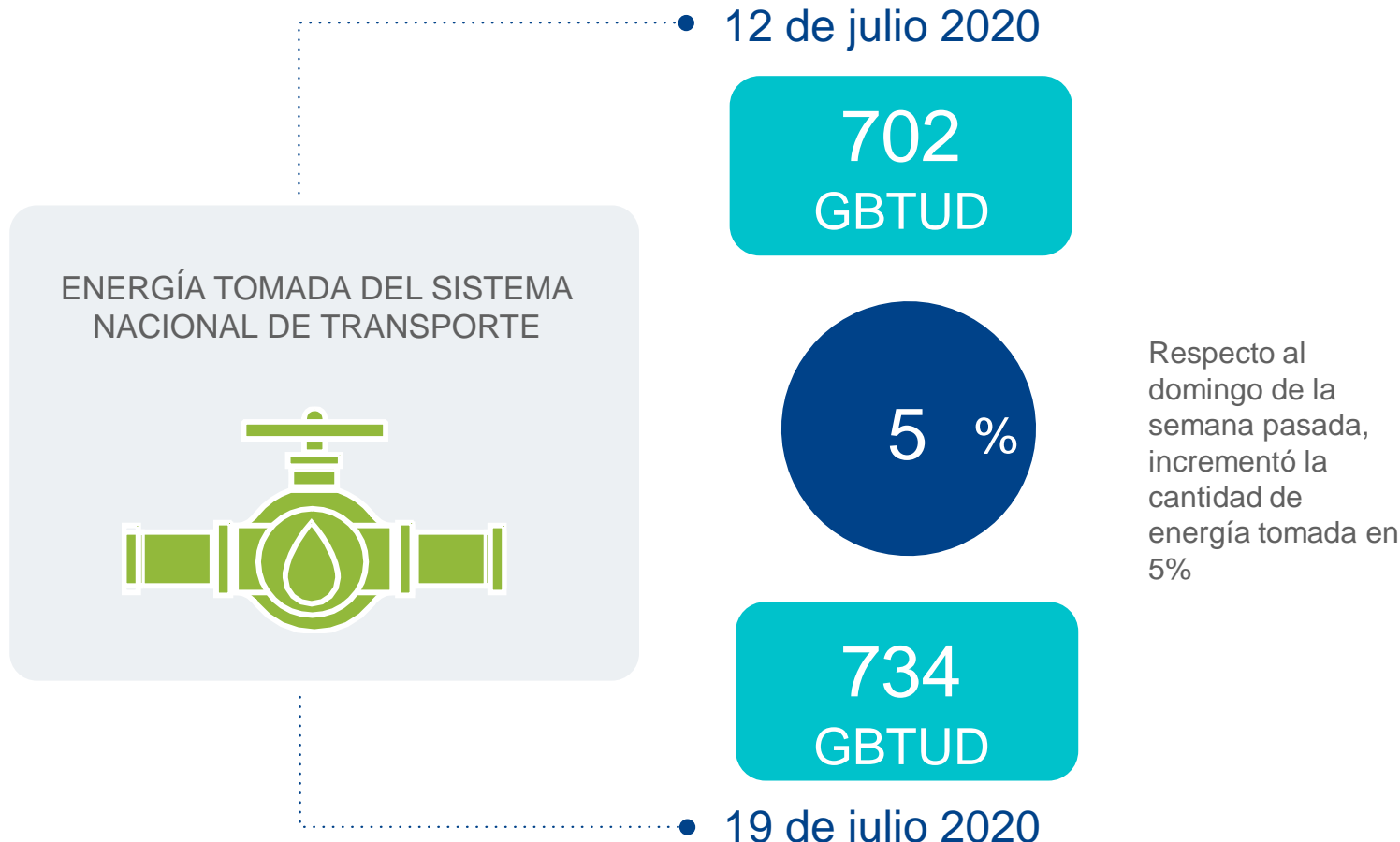

## AL DÍA CON EL GESTOR 20 DE JULIO 2020



\*Cálculo realizado comparando el promedio del día anterior con el mismo día de la semana anterior

### ENERGÍA TOMADA DEL SISTEMA NACIONAL DE TRANSPORTE

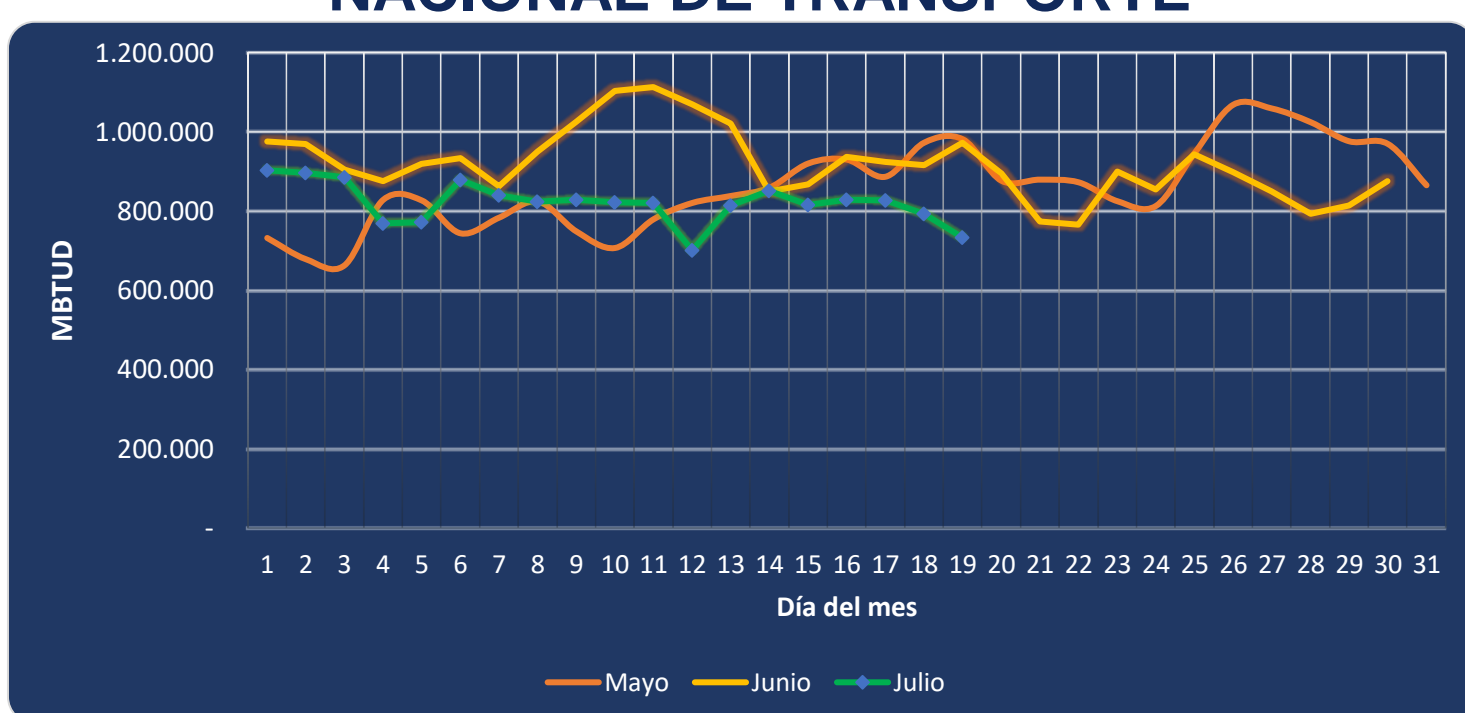

Se registra una reducción de la energía tomada, respecto al mes de mayo de 25.20% y respecto a junio, una reducción de 24.55%.

### INFORMACIÓN OPERATIVA POR SISTEMA

18 de julio 2020	Costa	Interior	Total
Energía inyectada	303	481	784
Energía tomada	313	480	793

19 de julio 2020	Costa	Interior	Total
Energía inyectada	285	488	773
Energía tomada	277	457	734

Las posibles diferencias presentadas entre el total de energía inyectada y total de entregas a usuarios finales puede ser ocasionada por almacenamientos en el sistema de transporte (empaquetamientos), pérdidas y consumos no reportados.

### MERCADO SECUNDARIO

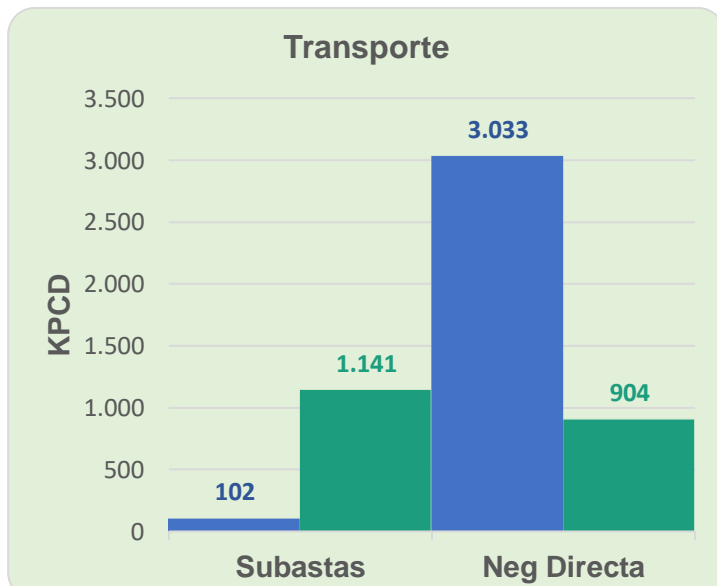
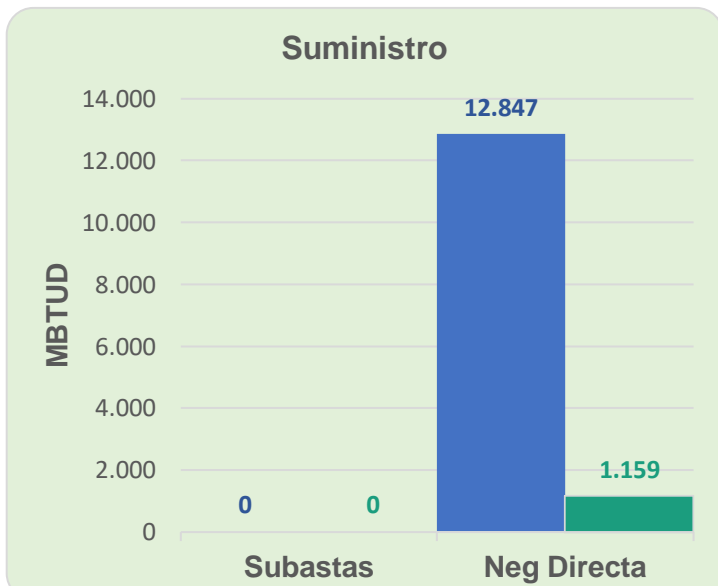

● 12 de julio 2020 ● 19 de julio 2020

Se registraron contratos de suministro realizados en negociación directa por 1,159 MBTUD, un 91% menos que el domingo de la semana anterior. Por capacidad de transporte se registraron contratos realizados en subastas por 1,141 KPCD y por negociación directa por 904 KPCD. En total los contratos registrados por capacidad de transporte son un 35% menor a los registrados el domingo de la semana anterior.

### ÍNDICES DE PRECIOS

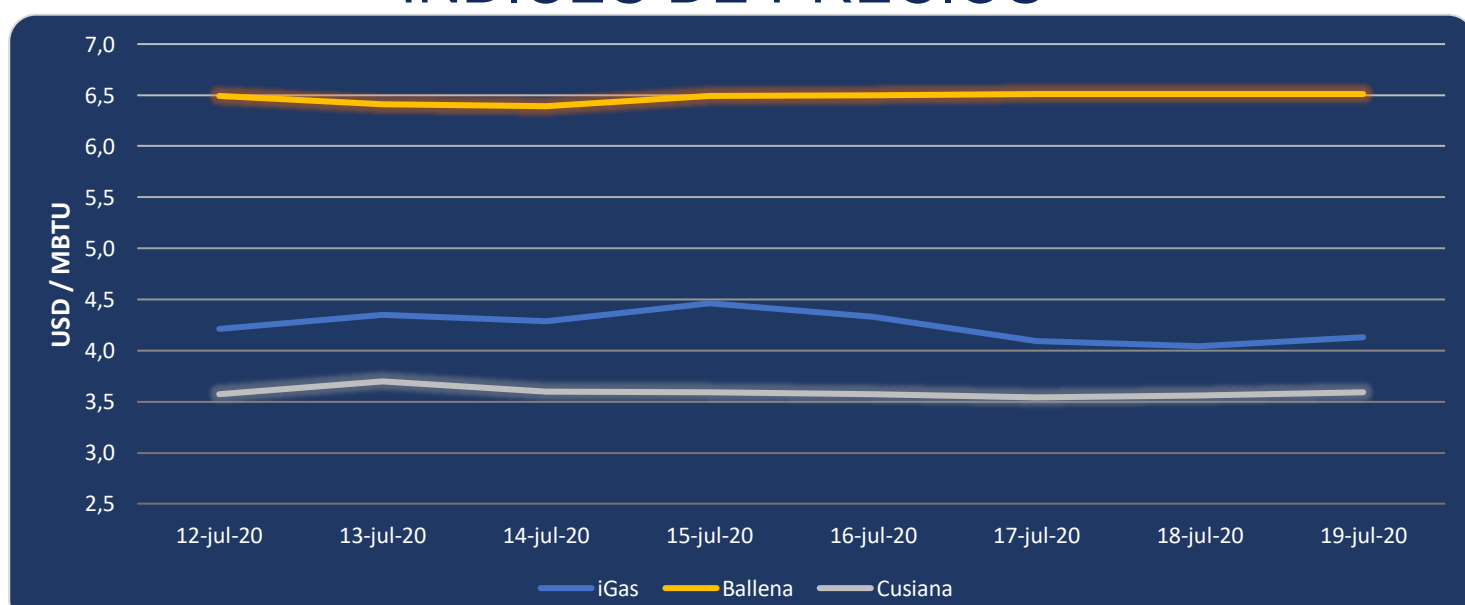

El índice iGas presenta un incremento de 2.23% al pasar a 4.13 USD/MBTU. El precio para entrega en Cusiana presenta un incremento de 0.8% al pasar a 3.59 USD/MBTU. El índice de precios para entrega en Ballena se mantiene constante en los últimos 3 días en 6.51 USD/MBTU.

Henry Hub



19 de julio 2020



LNG  
Japón - Corea