

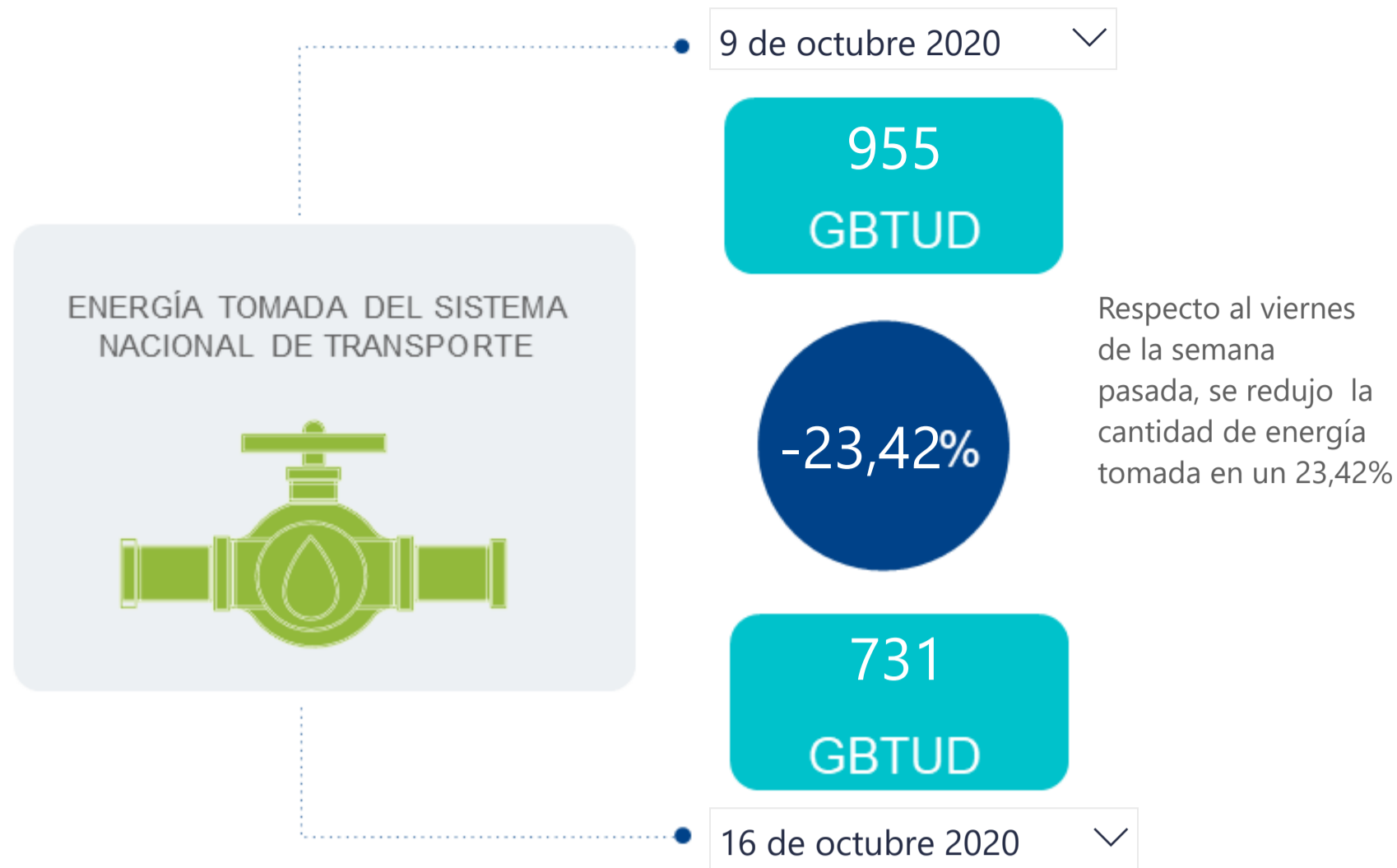

AL DÍA CON EL GESTOR

17 de octubre de 2020



*Cálculo realizado comparando el promedio del día anterior con el mismo día de la semana anterior

ENERGÍA TOMADA DEL SISTEMA NACIONAL DE TRANSPORTE

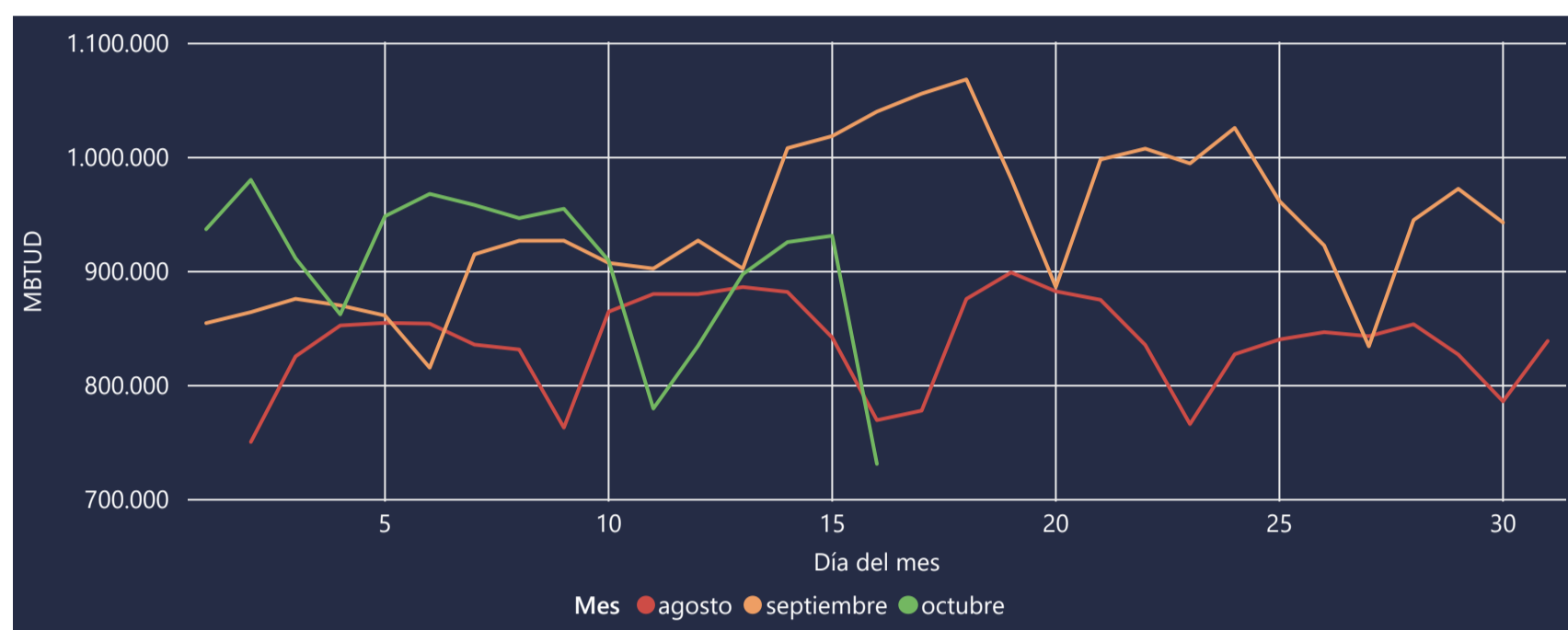

La energía tomada se redujo 29,70% respecto al mes de Septiembre.

De igual manera, se redujo en un -4,98% respecto al mes de Agosto.

INFORMACIÓN OPERATIVA POR SISTEMA

15 de octubre 2020	Costa	Interior	Total
Energía inyectada	333	573	906
Energía tomada	335	596	931

16 de octubre 2020	Costa	Interior	Total
Energía inyectada	281	587	869
Energía tomada	132	599	731

Las posibles diferencias presentadas entre el total de energía inyectada y total de entregas a usuarios finales puede ser ocasionada por almacenamientos en el sistema de transporte (empaquetamientos), pérdidas y consumos no reportados.

MERCADO SECUNDARIO

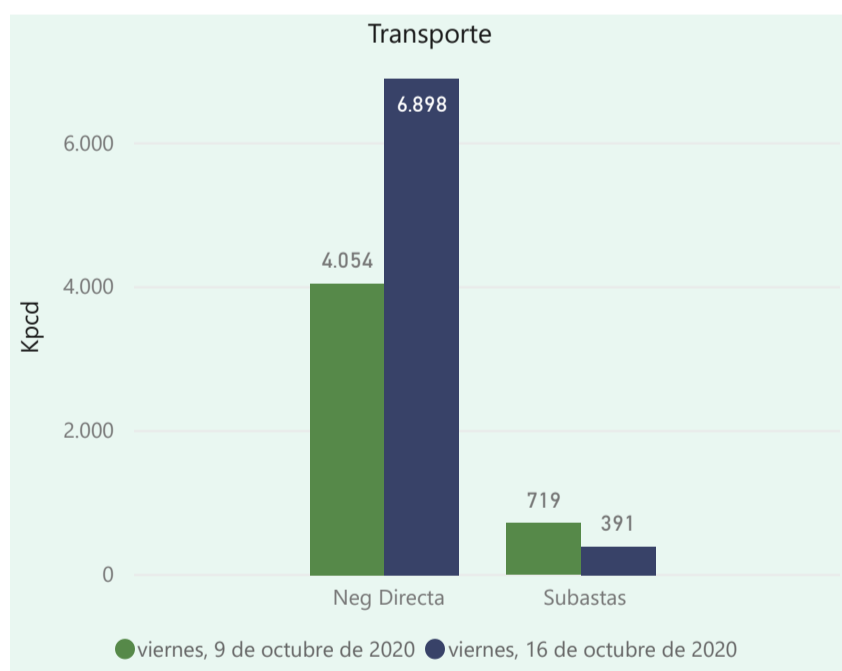
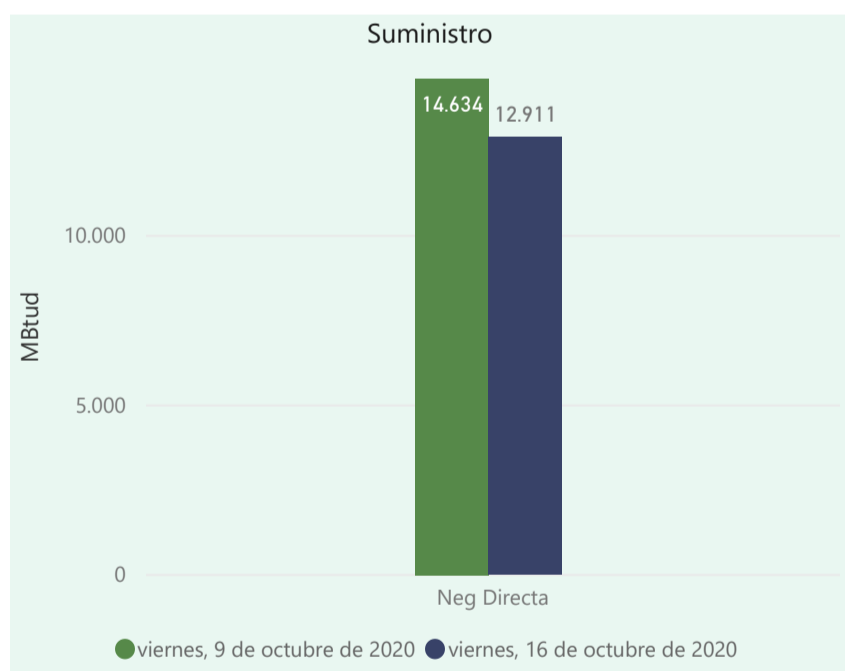

Se registraron contratos de suministro realizados por negociación directa por 12.155 Mbtud, un 17% menos que el viernes de la semana anterior. Por capacidad de transporte se registraron contratos realizados en negociación directa por 5.075 Kpcpd y en subastas por 391 Kpcpd, en total los contratos registrados por capacidad de transporte son un 13% más que el viernes de la semana anterior.

ÍNDICES DE PRECIOS

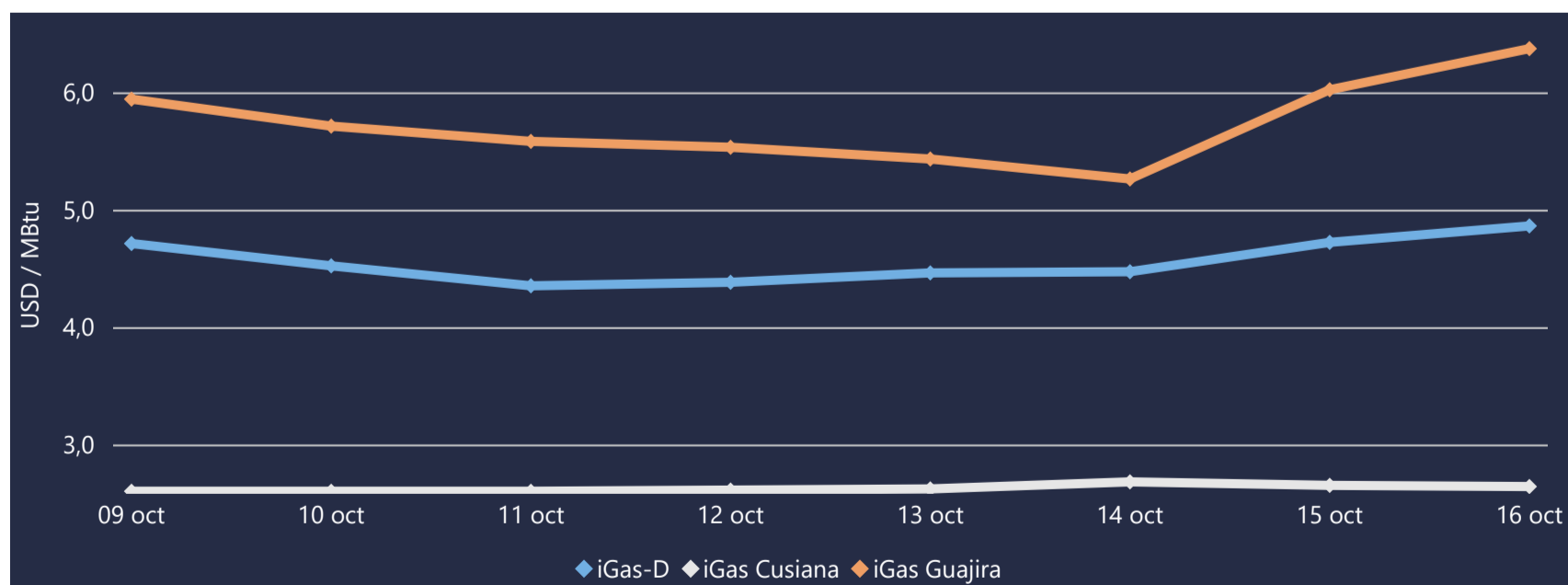

El índice iGas presenta un incremento de 2.96% al pasar a 4.87 USD/MBTU, de igual manera el precio para entrega en Ballena presenta un incremento de 7.13% al pasar a 6.46 USD/MBTU. El precio para entrega en Cusiana presenta un incremento de 0.4% al pasar a 2.67 USD/MBTU.

Henry Hub

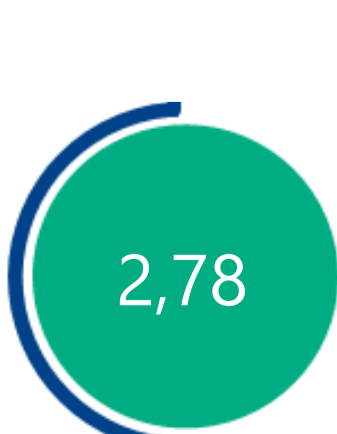

16 de octubre 2020

LNG
Japón - Corea



COMPORTAMIENTO SUBASTA ÚSELO O VÉNDALO DE CORTO PLAZO

Suministro de Gas Natural*

Variación en el número de adjudicaciones

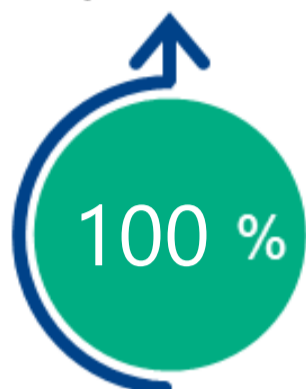

Variación en las cantidades adjudicadas



*Cálculo realizado comparando el promedio del último y penúltimo día adjudicado



Puntos de Entrega Adjudicados

11 de marzo de 2020

Punto entrega	Cantidad
CUSIANA	703

16 de septiembre de 20...

Punto entrega	Cantidad
CUSIANA	50



Rutas de Transporte Adjudicadas

9 de octubre de 2020

Ruta	Cantidad
CUSIANA - BARRANCABERMEJA	92
CUSIANA - OCOA	332
CUSIANA - SABANA_F	349
VASCONIA - PEREIRA	92

16 de octubre de 2020

Ruta	Cantidad
CUSIANA - SABANA_F	59
CUSIANA - OCOA	332

*Las cantidades adjudicadas en las subastas pueden ser modificadas a la baja por las partes, previo a firma del contrato y su registro contractual en SEGAS

Capacidad de transporte*

Variación en el número de adjudicaciones



Variación en las capacidades adjudicadas



*Cálculo realizado comparando el promedio del día anterior con el mismo día de la semana anterior