

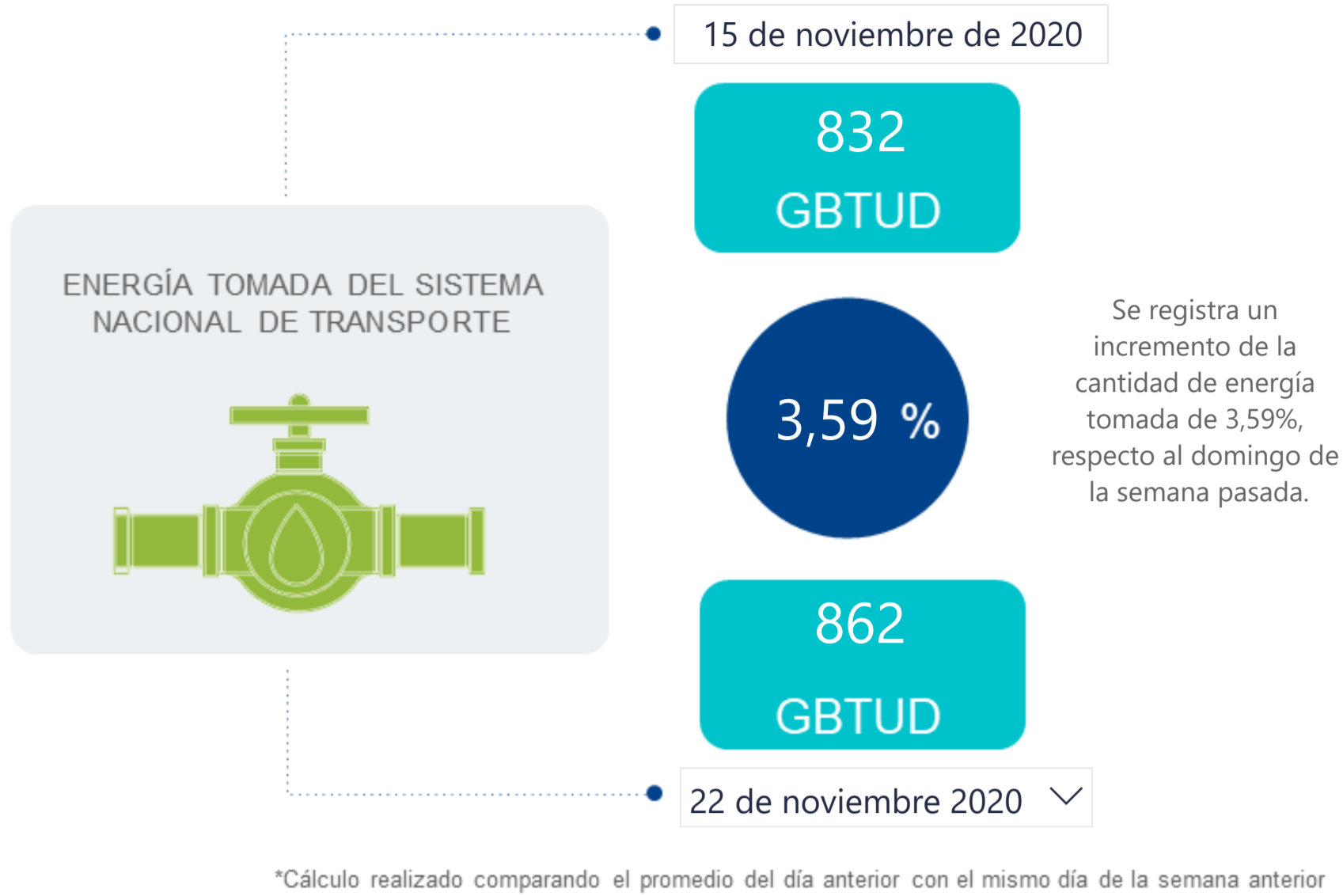

## AL DÍA CON EL GESTOR

23 de noviembre de 2020



## ENERGÍA TOMADA DEL SISTEMA NACIONAL DE TRANSPORTE

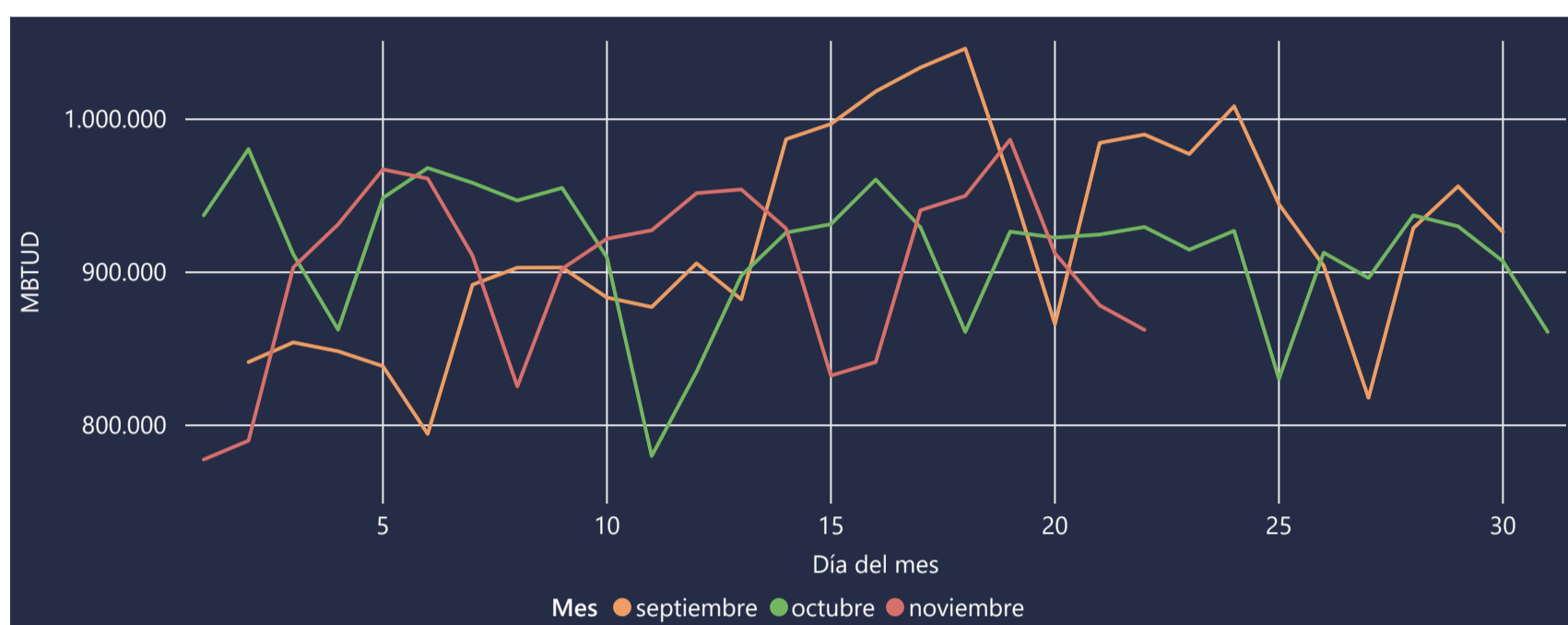

## INFORMACIÓN OPERATIVA POR SISTEMA

21 de noviembre de 2020	Costa	Interior	Total
Energía inyectada	304	597	900
Energía tomada	303	576	878

22 de noviembre 2020	Costa	Interior	Total
Energía inyectada	308	569	877
Energía tomada	315	547	862

Las posibles diferencias presentadas entre el total de energía inyectada y total de entregas a usuarios finales puede ser ocasionada por almacenamientos en el sistema de transporte (empaquetamientos), pérdidas y consumos no reportados.

## MERCADO SECUNDARIO

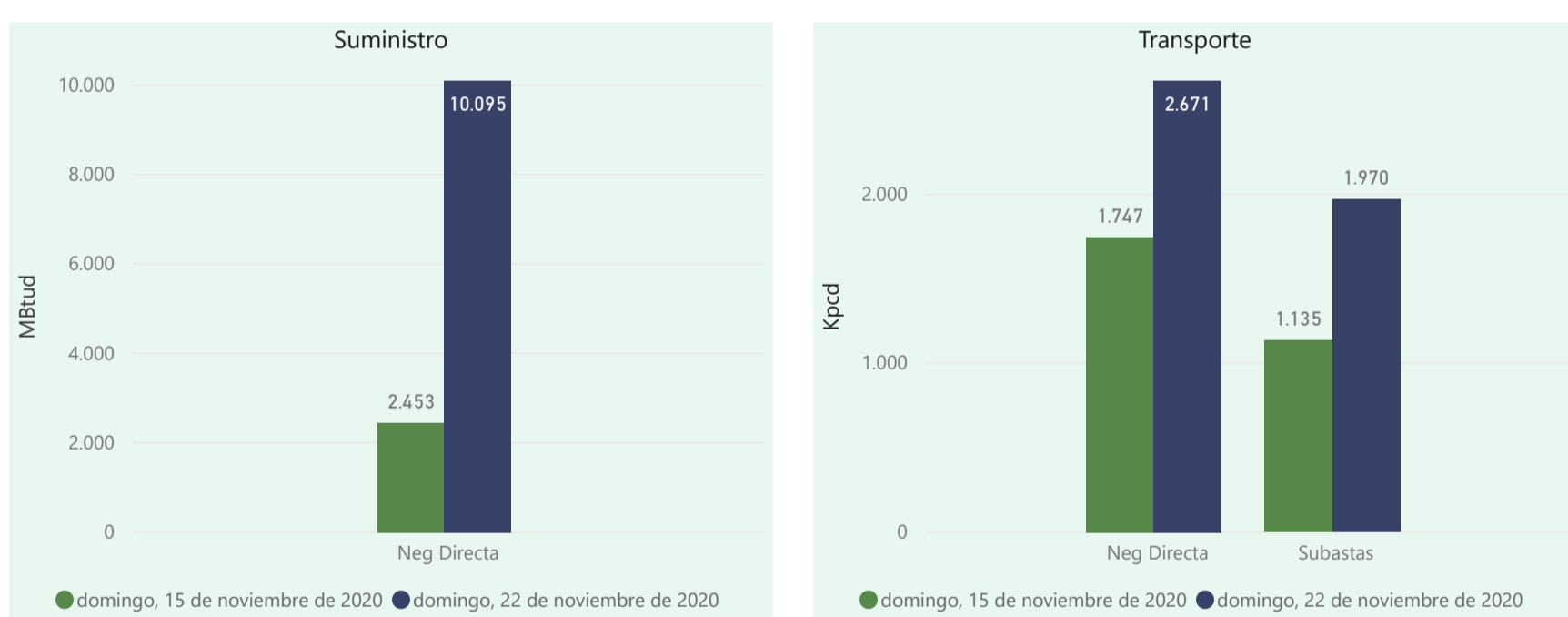

Se registraron contratos de suministro, realizados en negociación directa por 10095 MBtud. Por capacidad de transporte se registraron contratos, realizados en negociación directa por 2671 Kpcd y en subastas subastas por 1970 Kpcd. En total la capacidad de transporte registrada fue de 4641 Kpcd.

## ÍNDICES DE PRECIOS

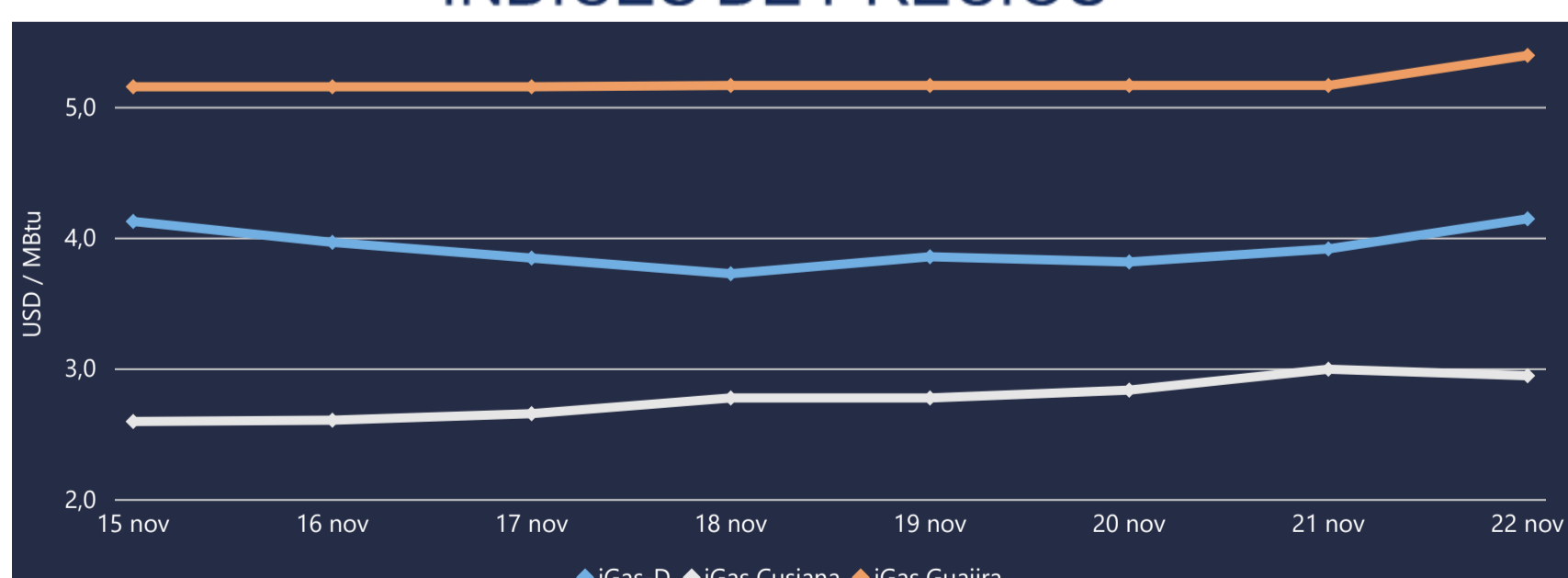

El índice i-Gas presenta un incremento del 5,87%, alcanzando un valor de 4,15 USD/MBtu. El índice de precios para entrega en la Guajira presenta un incremento del 4,45%, alcanzando un valor de 5,4 USD/MBtu. El índice de precios para entrega en Cusiana presenta una reducción del -1,67%, alcanzando un valor de 2,95 USD/MBtu.

22 de noviembre 2020

Henry Hub



LNG  
Japón - Corea



# COMPORTAMIENTO SUBASTA ÚSELO O VÉNDALO DE CORTO PLAZO

## Suministro de Gas Natural\*

Variación en el número de adjudicaciones

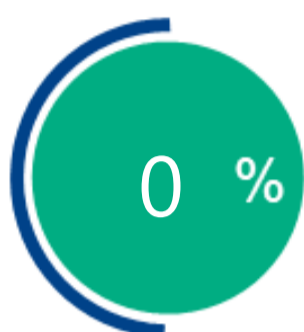

Variación en las cantidades adjudicadas

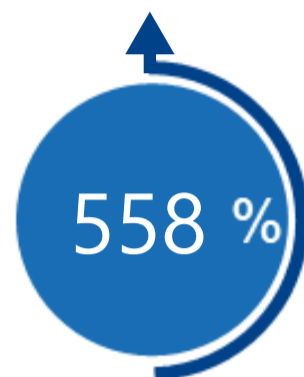

\*Cálculo realizado comparando el promedio del último y penúltimo día adjudicado



### Puntos de Entrega Adjudicados

Fecha	Punto entrega	Cantidad
16 de septiembre de 2020	CUSIANA	50
16 de noviembre de 2020	CUSIANA	329



### Rutas de Transporte Adjudicadas

Fecha	Ruta	Cantidad
15 de noviembre de 2020	CUSIANA - OCOA	332
	CUSIANA - SABANA_F	79
	CUSIANA - VASCONIA	362
	VASCONIA - PEREIRA	362
22 de noviembre de 2020	VASCONIA - PEREIRA	665
	CUSIANA - VASCONIA	664
	CUSIANA - SABANA_F	274
	CUSIANA - OCOA	367

\*Las cantidades adjudicadas en las subastas pueden ser modificadas a la baja por las partes, previo a firma del contrato y su registro contractual en SEGAS

## Capacidad de transporte\*

Variación en el número de adjudicaciones

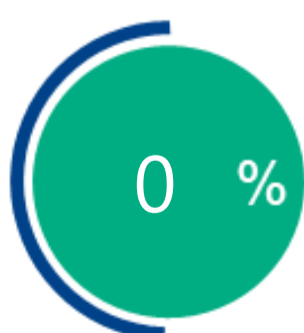

Variación en las capacidades adjudicadas

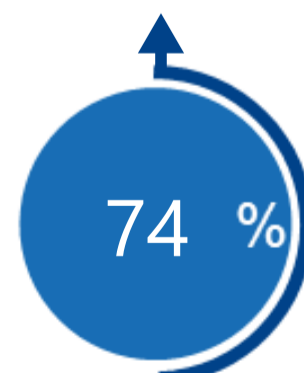

\*Cálculo realizado comparando el promedio del día anterior con el mismo día de la semana anterior