



# Informe mensual mercado de Gas Natural Agosto de 2020



Cortesía: Promigas

NOTA: La información presentada en este reporte puede ser objeto de modificaciones y/o actualizaciones por parte de los agentes.



## Introducción

---

La BMC Bolsa Mercantil de Colombia S.A en su condición de Gestor del Mercado de Gas Natural, se complace en poner a disposición de los agentes del mercado el informe mensual de seguimiento a las principales variables del mercado mayorista de gas natural en Colombia, correspondiente a la operación del sector observada durante agosto de 2020.

La presente publicación contiene una síntesis de las cantidades de energía y precios promedio ponderados para las transacciones de suministro y transporte vigentes durante el periodo de análisis. Igualmente, se destaca el desarrollo estadístico expuesto a lo largo del informe, a partir del cual se ilustra de manera resumida el comportamiento de los precios del gas por sector de consumo.

Este informe se constituye en un instrumento para la toma de decisiones por parte de los agentes e inversionistas del mercado de gas natural colombiano, a través del acceso a información oportuna y confiable generada por el Gestor del Mercado de Gas Natural dando aplicación a los principios de independencia, objetividad, transparencia y neutralidad que lo caracteriza.

La primera sección incorpora los indicadores claves de desempeño del mercado primario, con un análisis de las variaciones en las cantidades y precios respecto a los datos obtenidos en periodos anteriores.

En las secciones segunda y tercera, se presentan las cantidades contratadas vigentes en suministro de gas por modalidad contractual y sector de consumo, así como su precio promedio ponderado; en cuanto a transporte, se incluye la capacidad contratada, capacidad máxima de mediano plazo y capacidad disponible primaria para los principales tramos del Sistema Nacional de Transporte.

Como última sección del informe, se incluye el análisis del comportamiento de las variables operativas declaradas por los productores – comercializadores, comercializadores de gas importado, transportadores, generadores térmicos, comercializadores-distribuidores y usuarios no regulados.

Cabe señalar que la información consignada en el presente informe corresponde a la consolidación de la información reportada por los agentes del mercado en la plataforma dispuesta por el Gestor para dicho propósito, la cual puede estar sujeta a cambios como consecuencia de conciliaciones posteriores entre agentes en materia operativa; las disminuciones observadas en la información operativa obedecen a falta de reporte por parte de algunos agentes. Dado lo anterior, cualquier modificación adicional se verá reflejada en Informes posteriores.

Finalmente, el mercado de gas natural podrá contar con este informe de manera mensual y será publicado en nuestra página web [www.bmcbec.com.co](http://www.bmcbec.com.co) el octavo día hábil de cada mes.



## Contenido

---

1. KPI - Indicadores clave de desempeño.
  - 1.1 KPI - Mercado Primario.
2. Contratación en el Mercado Primario - Suministro de gas.
  - 2.1 Por modalidades contractuales - Puntos de entrega.
  - 2.2 Por modalidades contractuales - Interior / Costa.
  - 2.3 Por sectores de consumo - Total país.
  - 2.4 Por sectores de consumo - Puntos de entrega.
    - 2.4.1 Ballena.
    - 2.4.2 Cupiagua/Cusiana.
3. Contratación en el Mercado Primario - Capacidad de Transporte.
4. Comportamiento de Energía inyectada vs. Energía recibida.











## 1. KPI - Indicadores clave de desempeño

---

Esta sección presenta de manera gráfica y resumida, a través del cálculo de los Indicadores Claves de Desempeño o Key Performance Indicator – KPI, el comportamiento de las variables de cantidades y los precios promedio ponderados vigentes para las fuentes de Ballena y Cupiagua/Cusiana en el mercado primario. Estos indicadores permiten comparar los datos actuales (Agosto 2020) con el mes inmediatamente anterior (Julio 2020) y el mismo mes del año anterior (Agosto 2019).



## 1.1 KPI - Mercado Primario

| Indicador<br>Agosto de 2020   | Variación porcentual<br>mes anterior (Julio de 2020)  | Variación porcentual<br>año anterior (Agosto de 2019)  |
|---|---|--|
| <b>Mercado Primario : Ballena<br/>Gas contratado* (GBTUD):</b><br><br><b>Cantidad: 62.80</b>                        | <br><b>1%</b><br><b>Cantidad: 62.20</b>    | <br><b>-34%</b><br><b>Cantidad: 94.85</b>   |
| <b>Mercado Primario : Ballena<br/>Precio promedio ponderado<br/>(USD/MBTU):</b><br><br><b>Precio: 5.16</b>          | <br><b>-3%</b><br><b>Precio: 5.30</b>     | <br><b>9%</b><br><b>Precio: 4.74</b>       |
| <b>Mercado Primario : Cupiagua/Cusiana<br/>Gas contratado* (GBTUD):</b><br><br><b>Cantidad: 560.04</b>              | <br><b>0%</b><br><b>Cantidad: 559.71</b> | <br><b>12%</b><br><b>Cantidad: 498.42</b> |
| <b>Mercado Primario : Cupiagua/Cusiana<br/>Precio promedio ponderado<br/>(USD/MBTU):</b><br><br><b>Precio: 3.74</b> | <br><b>0%</b><br><b>Precio: 3.74</b>     | <br><b>0%</b><br><b>Precio: 3.73</b>      |

- Variación porcentual mayor a 20%.
- Variación porcentual entre -20% y 20%.
- Variación porcentual menor a -20%.

\*Se incluyen todas las modalidades contractuales.



## 2. Contratación en el Mercado Primario - Suministro de gas

---

A continuación se detallan las cantidades vigentes para los puntos: Ballena, Cupiagua/Cusiana, Jobo y otros puntos, esta información se detalla de manera desagregada para cada una de las modalidades contractuales reportadas ante el Gestor por los agentes del mercado, se incluye su precio promedio ponderado.

Como complemento al análisis del lector se incluye como componente operativo el comportamiento promedio mensual de las nominaciones y renominaciones, información declarada al Gestor del mercado de gas natural con periodicidad diaria por parte de los Productores – Comercializadores y Comercializadores de gas importado.

Esta sección también presenta las cantidades promedio contratadas bajo las modalidades que garanticen firmeza por sectores de consumo total y detallada para los puntos de entrega Ballena y Cupiagua/Cusiana, así como su precio promedio ponderado de contratación de manera independiente. Este capítulo también contiene un gráfico de dispersión que presenta la comparación de los precios pactados en el mes analizado para cada sector de consumo en 2020 vs 2019.

Nota: No se incluye consumos de las refinerías Barrancabermeja y Cartagena.

Generado el 11/09/20 a las 3:13:04 PM.

[www.bmcbec.com.co](http://www.bmcbec.com.co)

Calle 113 No. 7-21, Torre A, piso 15, Bogotá. PBX: 6292529.

[gestordegas@bolsamercantil.com.co](mailto:gestordegas@bolsamercantil.com.co)



## 2.1 Por modalidades contractuales - Puntos de entrega:

**Tabla 1:**  
*Gas contratado por modalidad contractual.*

| modalidad            | Ballena                |                                      | Cupiagua / Cusiana     |                                      | Jobo                   |                                      |
|----------------------|------------------------|--------------------------------------|------------------------|--------------------------------------|------------------------|--------------------------------------|
|                      | Gas contratado (GBTUD) | Precio promedio ponderado (USD/MBTU) | Gas contratado (GBTUD) | Precio promedio ponderado (USD/MBTU) | Gas contratado (GBTUD) | Precio promedio ponderado (USD/MBTU) |
| Con Interrupciones   | 13.6                   | 4.84                                 | 85.7                   | 2.54                                 | 0                      | 0                                    |
| Firme                | 2.2                    | ND                                   | 84.9                   | 4.28                                 | 57.5                   | 5.29                                 |
| Firme al 95%         | 47.0                   | 5.16                                 | 316.4                  | 3.85                                 | 0                      | 0                                    |
| Firmeza Condicionada | 0                      | 0                                    | 18.6                   | 2.89                                 | 0                      | 0                                    |
| Opción de Compra     | 0                      | 0                                    | 21.5                   | 6.17                                 | 0                      | 0                                    |
| Otras                | 0                      | 0                                    | 0                      | 0                                    | 2.8                    | ND                                   |
| Take or Pay          | 0                      | 0                                    | 33.0                   | ND                                   | 0                      | 0                                    |
| <b>Total</b>         | <b>62.8</b>            | <b>5.16</b>                          | <b>560.0</b>           | <b>3.74</b>                          | <b>60.3</b>            | <b>5.17</b>                          |

Fuente: Sistema Electrónico de Gas - SEGAS. / Cálculos y Elaboración: Unidad de Sistemas de Información y Dirección de Mercados Energéticos.

| modalidad            | Otros Campos           |                                      | Total                  |                                      |
|----------------------|------------------------|--------------------------------------|------------------------|--------------------------------------|
|                      | Gas contratado (GBTUD) | Precio promedio ponderado (USD/MBTU) | Gas contratado (GBTUD) | Precio promedio ponderado (USD/MBTU) |
| Con Interrupciones   | 284.5                  | 4.25                                 | 383.8                  | 3.89                                 |
| Firme                | 159.8                  | 4.21                                 | 304.4                  | 4.46                                 |
| Firme al 95%         | 49.0                   | 4.51                                 | 412.4                  | 4.08                                 |
| Firmeza Condicionada | 0                      | 0                                    | 18.6                   | 2.89                                 |
| Opción de Compra     | 0                      | 0                                    | 21.5                   | 6.17                                 |
| Otras                | 107.2                  | 6.91                                 | 110.0                  | 6.80                                 |
| Take or Pay          | 43.1                   | 4.20                                 | 76.1                   | 3.83                                 |
| <b>Total</b>         | <b>643.5</b>           | <b>4.70</b>                          | <b>1,326.6</b>         | <b>4.34</b>                          |

Fuente: Sistema Electrónico de Gas - SEGAS. / Cálculos y Elaboración: Unidad de Sistemas de Información y Dirección de Mercados Energéticos.

Nota: No se incluye consumos de las refinerías Barrancabermeja y Cartagena.

Generado el 11/09/20 a las 3:13:04 PM.

[www.bmcbec.com.co](http://www.bmcbec.com.co)

Calle 113 No. 7-21, Torre A, piso 15, Bogotá. PBX: 6292529.

gestordegas@bolsamercantil.com.co



**Tabla 2:**  
*Mercado Primario: Programa de Nominación vs. Renominación - Campos de producción.*

| Campo de producción | Nominación promedio Agosto (GBTUD) | Renominación promedio Agosto(GBTUD) | Variación renominación vs nominación (%) | Variación nominación Agosto vs. Julio (%) | Variación renominación Agosto vs. Julio (%) |
|---------------------|------------------------------------|-------------------------------------|--|---|---|
| Ballena             | 56.7                               | 59.9                                | 5.6                                      | 3.9                                       | 3.9   |
| Jobo                | 44.8                               | 42.0                                | -6.4                                     | -4.8                                      | -10.8                                       |
| Cupiagua / Cusiana  | 373.6                              | 366.6                               | -1.9                                     | 9.3                                       | 6.5   |
| Otros Campos        | 278.9                              | 281.9                               | 1.1                                      | 3.8                                       | 5.0   |
| <b>Total</b>        | <b>754.0</b>                       | <b>750.3</b>                        | <b>-0.5</b>                              | <b>5.9</b>                                | <b>4.6</b>                                  |

Fuente: Sistema Electrónico de Gas - SEGAS. / Cálculos y Elaboración: Unidad de Sistemas de Información y Dirección de Mercados Energéticos.

**Tabla 3:**  
*Mercado Primario: Programa de Nominación vs. Renominación - Modalidades contractuales.*

| Modalidad Contractual | Nominación promedio Agosto (GBTUD) | Renominación promedio Agosto(GBTUD) | Variación renominación vs nominación (%) | Variación nominación Agosto vs. Julio (%) | Variación renominación Agosto vs. Julio (%) |
|-----------------------|------------------------------------|-------------------------------------|--|---|---|
| Con Interrupciones    | 45.7                               | 43.6                                | -4.7                                     | -16.2                                     | -19.6                                       |
| Firme                 | 265.8                              | 260.6                               | -2.0                                     | 5.8                                       | 3.4   |
| Firme Al 95%          | 356.8                              | 352.0                               | -1.3                                     | 9.6                                       | 7.0   |
| Firmeza Condicionada  | 17.1                               | 16.8                                | -1.9                                     | -6.2                                      | -8.4  |
| Take Or Pay           | 58.2                               | 58.3                                | 0.2                                      | 15.9                                      | 14.6  |
| Otros                 | 10.4                               | 19.1                                | 83.5                                     | 11.2                                      | 99.3  |
| <b>Total</b>          | <b>754.0</b>                       | <b>750.3</b>                        | <b>-0.5</b>                              | <b>5.9</b>                                | <b>4.6</b>                                  |

Fuente: Sistema Electrónico de Gas - SEGAS. / Cálculos y Elaboración: Unidad de Sistemas de Información y Dirección de Mercados Energéticos.

\*No se incluye consumos de las refinerías Barrancabermeja y Cartagena.

\*\*La información correspondiente a nominaciones y renominaciones, solo considera contratos en estado registrado y vigentes en el período.



**Gráfica 1:**  
*Contratación en el Mercado Primario - Suministro de gas.  
Nominaciones y renominaciones promedio, Agosto de 2020.*

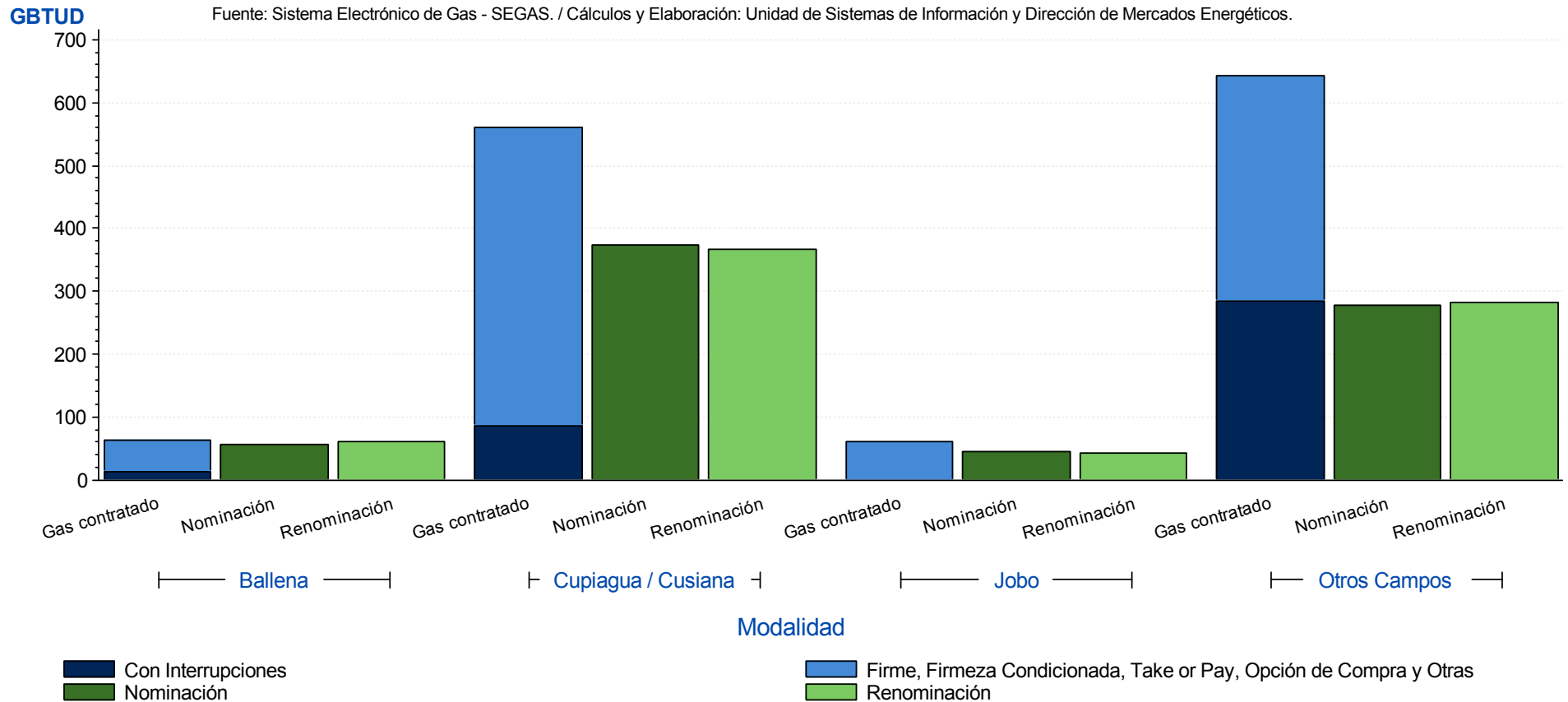

\*No se incluye consumos de las refinerías Barrancabermeja y Cartagena.

\*\*La información correspondiente a nominaciones y renominaciones, solo considera contratos en estado registrado y vigentes en el período.



## 2.2 Por modalidades contractuales\* - Interior / Costa:

**Tabla 4:**

| modalidad            | Costa                  |                                      | Interior               |                                      | Total                  |                                      |
|----------------------|------------------------|--------------------------------------|------------------------|--------------------------------------|------------------------|--------------------------------------|
|                      | Gas contratado (GBTUD) | Precio promedio ponderado (USD/MBTU) | Gas contratado (GBTUD) | Precio promedio ponderado (USD/MBTU) | Gas contratado (GBTUD) | Precio promedio ponderado (USD/MBTU) |
| Con Interrupciones   | 196.7                  | 4.33                                 | 185.1                  | 3.43                                 | 383.8                  | 3.89                                 |
| Firme                | 151.2                  | 4.94                                 | 153.2                  | 3.98                                 | 304.4                  | 4.46                                 |
| Firme al 95%         | 57.8                   | 4.71                                 | 354.6                  | 3.98                                 | 412.4                  | 4.08                                 |
| Firmeza Condicionada | 0                      | 0                                    | 18.6                   | 2.89                                 | 18.6                   | 2.89                                 |
| Opción de Compra     | 0                      | 0                                    | 21.5                   | 6.17                                 | 21.5                   | 6.17                                 |
| Otras                | 110.0                  | 6.80                                 | 0                      | 0                                    | 110.0                  | 6.80                                 |
| Take or Pay          | 26.2                   | ND                                   | 49.9                   | 3.54                                 | 76.1                   | 3.83                                 |
| <b>Total</b>         | <b>541.9</b>           | <b>5.05</b>                          | <b>782.8</b>           | <b>3.85</b>                          | <b>1326.6</b>          | <b>4.34</b>                          |

Fuente: Sistema Electrónico de Gas - SEGAS. / Cálculos y Elaboración: Unidad de Sistemas de Información y Dirección de Mercados Energéticos.

Nota: No se incluye consumos de las refinerías Barrancabermeja y Cartagena. / Para la caracterización de la Costa se tiene en cuenta el Sistema de Promigas y para el Interior se toma como referencia los demás Sistemas de transporte.

\*Se incluyen todas las modalidades contractuales.



## 2.3 Por sectores de consumo - Modalidades \*\*\*Firme y Take or Pay:

**Tabla 5:**

| Sector de consumo  | Cantidad (GBTUD) | % Participación - Cantidad | Precio promedio ponderado (USD/MBTU) |
|--------------------|------------------|----------------------------|--------------------------------------|
| Industrial         | 327.7            | 39.3%                      | 3.73                                 |
| Generación Térmica | 202.3            | 24.3%                      | 4.41                                 |
| Residencial        | 189.6            | 22.8%                      | 4.97                                 |
| GNVC               | 60.1             | 7.2%                       | 3.55                                 |
| Comercial          | 28.9             | 3.5%                       | 4.63                                 |
| Otros*             | 16.5             | 2.0%                       | 4.72                                 |
| Refinería**        | 7.3              | 0.9%                       | 4.37                                 |
| Petroquímica       | 0.4              | 0.1%                       | ND                                   |
| <b>Total</b>       | <b>832.9</b>     | <b>100.0%</b>              | <b>4.22</b>                          |

Fuente: Sistema Electrónico de Gas - SEGAS. / Cálculos y Elaboración: Unidad de Sistemas de Información y Dirección de Mercados Energéticos.

**Gráfica 2:**

*Comparativo de cantidades Agosto 2019 vs. Agosto 2020 - Sectores de consumo.*

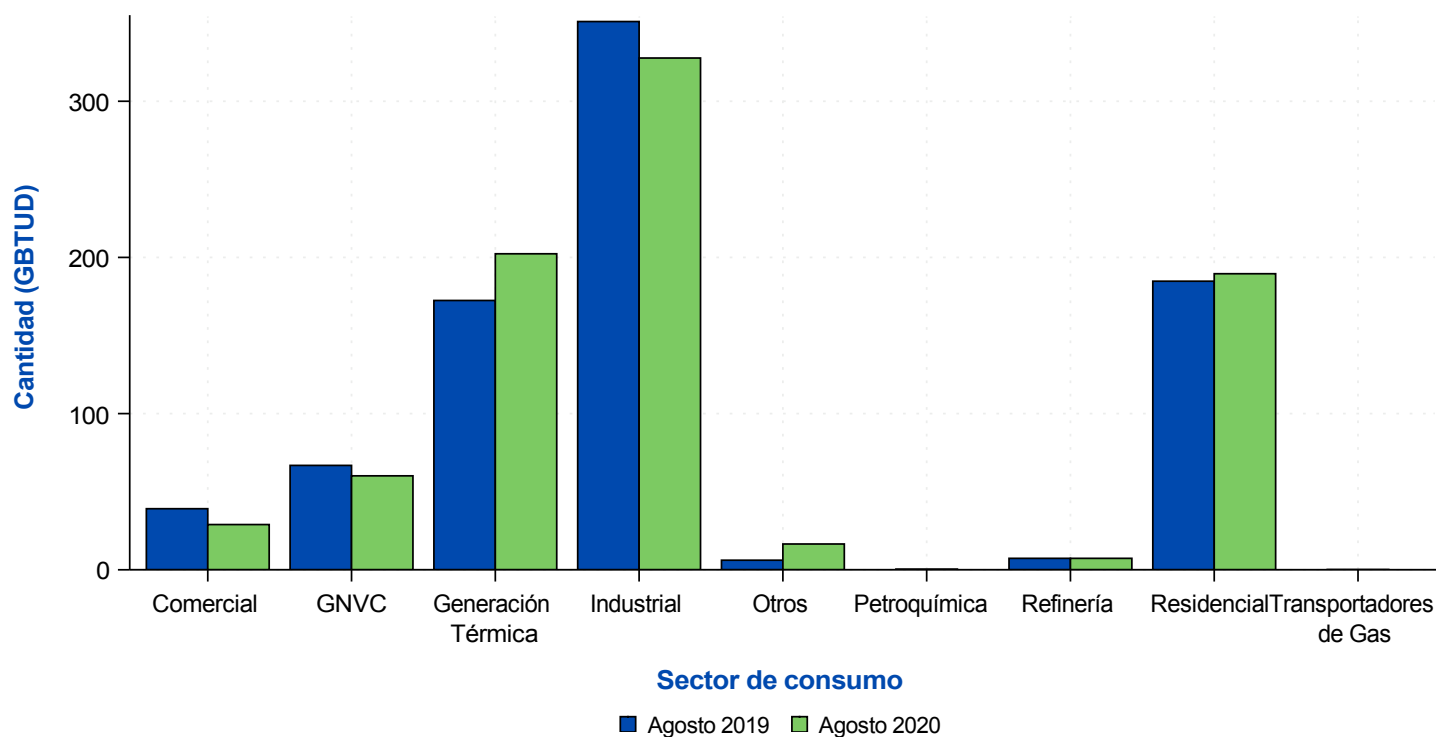

\*Sector de consumo establecido en el numeral 1 del Anexo 2 de la Resolución CREG 114 de 2017.

\*\*Consumos reportados para atención de refinerías diferentes a Barrancabermeja y Cartagena.

\*\*\*Incluye modalidades Firme, Firmeza Condicionada, Firme al 95%, Opción de compra y Take or pay.



**Gráfica 3:**  
*Comparativo de precios Agosto 2019 vs. Agosto 2020 - Sectores de consumo.*

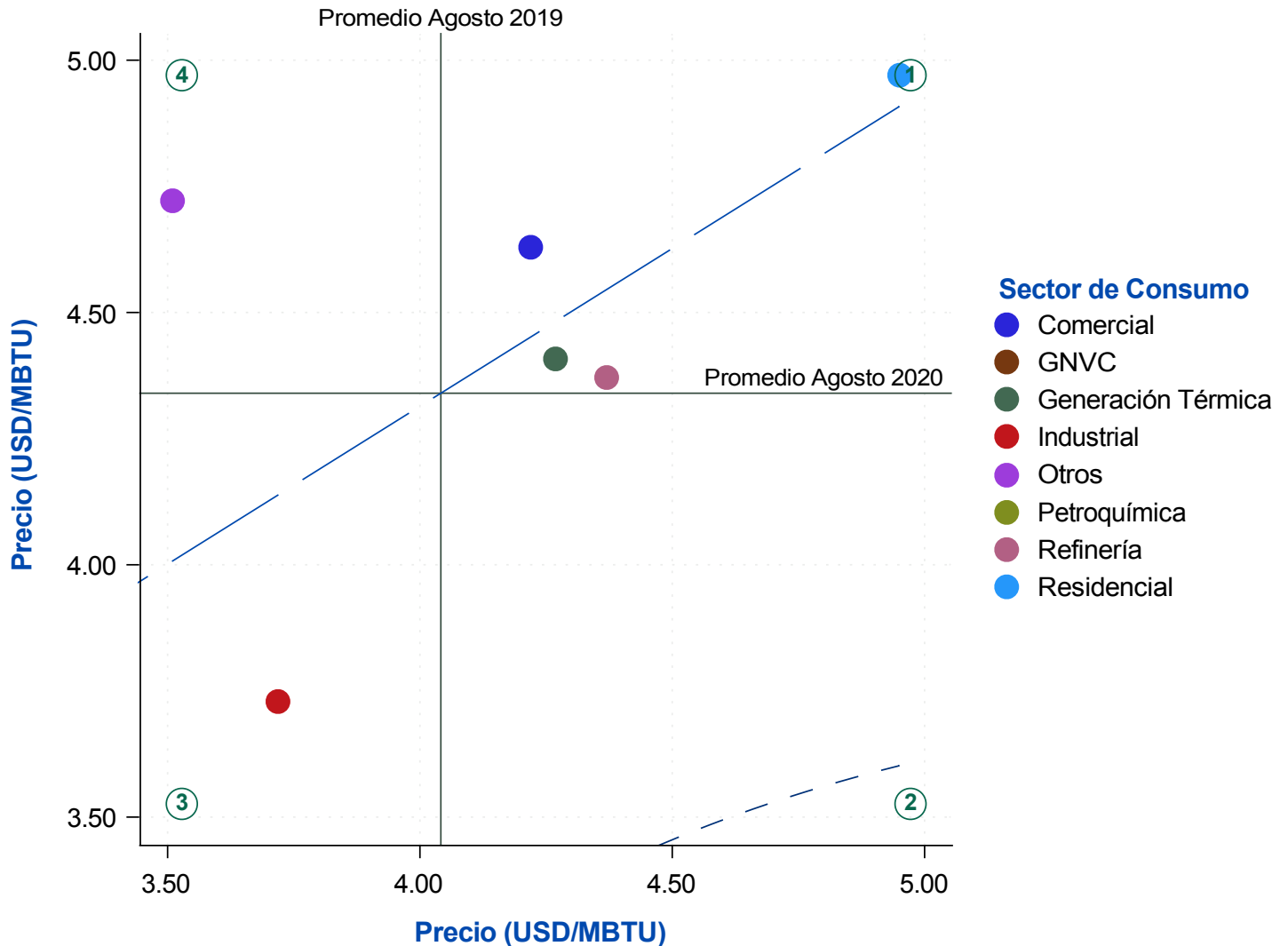

Gráfica comparativa precios año en curso (a.c) vs año anterior (a.a)

**Línea de trazo largo discontinuo:** línea de precios esperados

**Líneas de trazo corto discontinuo:** márgenes de confianza de los precios esperados.

**Cuadrante 1.** (superior derecha) Precios por encima del precio promedio para (a.a) y (a.c).

**Cuadrante 2.** (inferior derecha) Precios por encima del precio promedio para (a.a) pero por debajo del precio promedio para (a.c).

**Cuadrante 3.** (inferior izquierda) Precios por debajo del precio promedio para (a.a) y (a.c).

**Cuadrante 4.** (superior izquierda) Precios por encima del precio promedio para (a.c) pero por debajo del precio promedio para (a.a).

Nota: No se incluye consumos de las refinerías Barrancabermeja y Cartagena.



**Gráfica 4:** Promedio móvil del precio en los últimos 6 meses por sector regulado y no regulado, modalidades que garanticen firmeza.

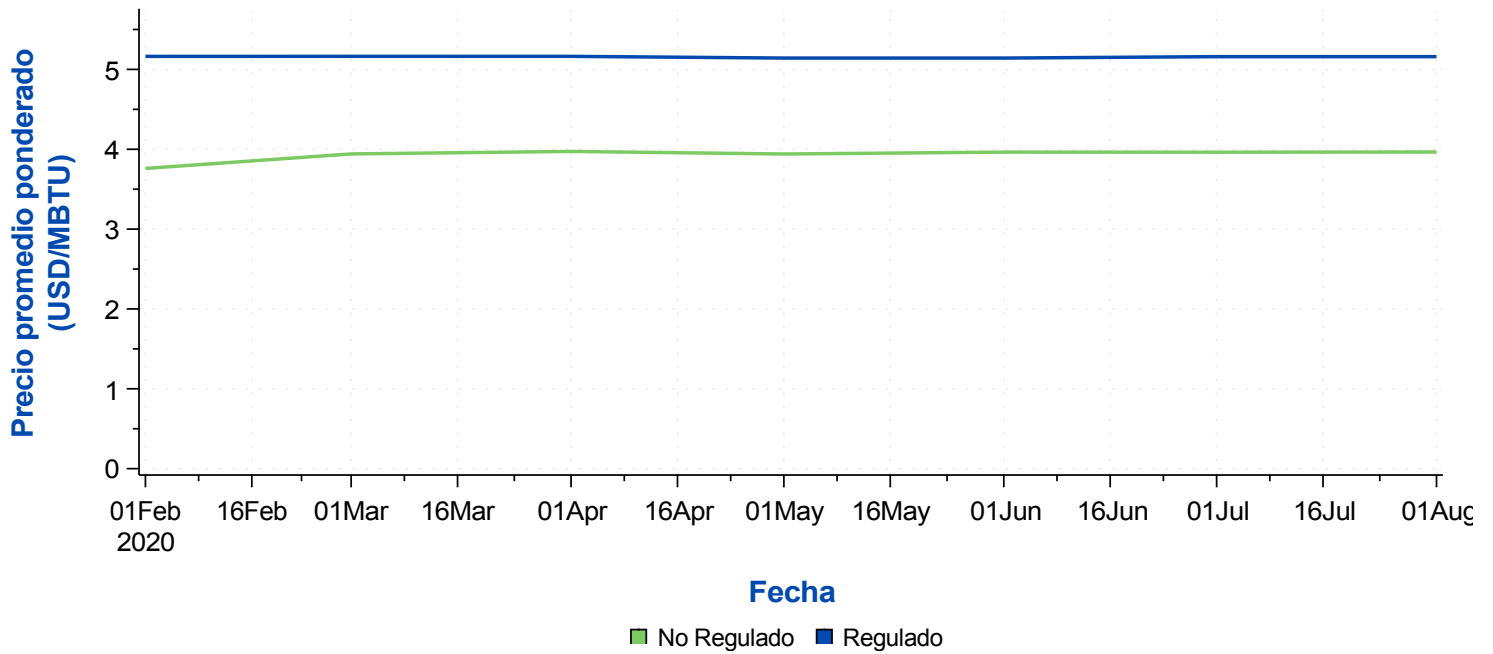

Nota: No se incluye consumos de las refinerías Barrancabermeja y Cartagena.

Generado el 11/09/20 a las 3:13:05 PM.

[www.bmcbec.com.co](http://www.bmcbec.com.co)

Calle 113 No. 7-21, Torre A, piso 15, Bogotá. PBX: 6292529.

[gestordegas@bolsamercantil.com.co](mailto:gestordegas@bolsamercantil.com.co)

## 2.4 Por sectores de consumo - Puntos de entrega - Modalidades que garantizan firmeza:

### 2.4.1 Ballena

**Tabla 6:**

| Sector de consumo  | Cantidad (GBTUD) | % Participación - Cantidad | Precio promedio ponderado (USD/MBTU) |
|--------------------|------------------|----------------------------|--------------------------------------|
| Residencial        | 21.0             | 42.8%                      | 5.21                                 |
| Industrial         | 18.4             | 37.4%                      | 4.99                                 |
| Generación Térmica | 7.0              | 14.2%                      | 5.86                                 |
| Comercial          | 2.8              | 5.6%                       | 5.59                                 |
| <b>Total</b>       | <b>49.2</b>      | <b>100.0%</b>              | <b>5.24</b>                          |

Fuente: Sistema Electrónico de Gas - SEGAS. / Cálculos y Elaboración: Unidad de Sistemas de Información y Dirección de Mercados Energéticos.

### 2.4.2 Cupiagua/Cusiana

**Tabla 7:**

| Sector de consumo  | Cantidad (GBTUD) | % Participación - Cantidad | Precio promedio ponderado (USD/MBTU) |
|--------------------|------------------|----------------------------|--------------------------------------|
| Industrial         | 232.6            | 49.0%                      | 3.47                                 |
| Residencial        | 114.8            | 24.2%                      | 4.90                                 |
| Generación Térmica | 58.5             | 12.3%                      | 4.39                                 |
| GNVC               | 54.7             | 11.5%                      | 3.43                                 |
| Comercial          | 13.2             | 2.8%                       | 4.78                                 |
| Otros*             | 0.5              | 0.1%                       | ND                                   |
| <b>Total</b>       | <b>474.3</b>     | <b>100.0%</b>              | <b>3.96</b>                          |

Fuente: Sistema Electrónico de Gas - SEGAS. / Cálculos y Elaboración: Unidad de Sistemas de Información y Dirección de Mercados Energéticos.

\*Sector de consumo establecido en el numeral 1 del Anexo 2 de la Resolución CREG 114 de 2017.

\*\*Consumos reportados para atención de refineries diferentes a Barrancabermeja y Cartagena.

\*\*\*Incluye modalidades Firme, Firmeza Condicionada, Firme al 95%, Opción de compra y Take or pay.



### 3. Contratación en el Mercado Primario - Capacidad de Transporte

En la siguiente tabla se presentan las capacidades contratadas para cada uno de los tramos del Sistema Nacional de Transporte, así como la capacidad máxima de mediano plazo y la capacidad disponible primaria, se incluye información de contraflujos. De la misma manera, se presenta un precio promedio ponderado por capacidades.

**Tabla 8:**  
*Capacidad Contratada por Tramos.*

| Tramos*                       | **Capacidad contratada (KPCD) | Precio promedio contratado (USD/KPC) | Capacidad disponible primaria CDP (KPCD) | Capacidad máxima de mediano plazo - CMMP (KPCD) | Disponible CDP/CMMP |
|-------------------------------|-------------------------------|--------------------------------------|--|---|---------------------|
| Apiay - Centauros             | 689                           | 2.38                                 | 0  | 22,020  | 0%                  |
| Apiay - Ocoa                  | 17,375                        | 1.26                                 | 1,952                                    | 22,020  | 9%                  |
| Apiay - Usme                  | 199                           | 1.56                                 | 585                                      | 17,784  | 3%                  |
| Armenia - Yumbo/Cali          | 100,593                       | 2.67                                 | 48,878                                   | 148,000   | 33%                 |
| Ballena - Barrancabermeja     | 246,093                       | 1.56                                 | 500                                      | 260,000   | 0%                  |
| Ballena - La Mami             | 259,824                       | 0.82                                 | 100,200                                  | 266,377   | 38%                 |
| Barrancabermeja - Bucaramanga | 37,895                        | 1.31                                 | 17,261                                   | 37,361  | 46%                 |
| Barrancabermeja - Sebastopol  | 114,736                       | 1.42                                 | 189,818                                  | 333,000   | 57%                 |
| Barranquilla - Cartagena      | 575,248                       | 0.84                                 | 28,018                                   | 604,561   | 5%                  |
| Barranquilla - La Mami        | 560,457                       | 0.95                                 | 73,700                                   | 558,578   | 13%                 |
| Buenos Aires - Ibaguè         | 5,968                         | 0.25                                 | 9,619                                    | 15,552  | 62%                 |
| Cartagena - Mamonal           | 221,490                       | 0.73                                 | 20,919                                   | 204,509   | 10%                 |
| Cartagena - Sincelejo         | 311,342                       | 1.15                                 | 77,381                                   | 284,187   | 27%                 |
| Centauros - Granada           | 689                           | 2.38                                 | 19                                       | 708   | 3%                  |
| Chicoral - Flandes            | 3,934                         | 0.49                                 | 11,282                                   | 12,015  | 94%                 |
| Cogua - Sabana_f              | 173,107                       | 1.50                                 | 18,996                                   | 215,000   | 9%                  |
| Cusiana - Apiay               | 38,861                        | 1.10                                 | 6,335                                    | 64,159  | 10%                 |
| Cusiana - El Porvenir         | 431,445                       | 1.78                                 | 5,010                                    | 458,000   | 1%                  |
| El Porvenir - Gbs_i           | 5,385                         | 1.75                                 | 0  | 0   | .                   |
| El Porvenir - La Belleza      | 423,260                       | 1.79                                 | 10,310                                   | 460,500   | 2%                  |
| Flandes - Guando              | 1,250                         | 0.49                                 | 8,963                                    | 10,738  | 83%                 |

Nota: No se incluye consumos de las refinerías Barrancabermeja y Cartagena.

\*Las capacidades de los tramos incluyen flujos y contraflujos.

\*\*Corresponde a las capacidades contratadas bajo modalidades que garantizan firmeza e interrupciones.





| Tramos*                                 | **Capacidad contratada (KPCD) | Precio promedio contratado (USD/KPC) | Capacidad disponible primaria CDP (KPCD) | Capacidad máxima de mediano plazo - CMMP (KPCD) | Disponible CDP/CMMP |
|---|-------------------------------|--------------------------------------|--|---|---------------------|
| Flandes - Ricaurte                      | 1,388                         | 0.94                                 | 856                                      | 2,156   | 40%                 |
| Floreña - Yopal                         | 12,565                        | 0.47                                 | 3,452                                    | 16,161  | 21%                 |
| Gbs_j - Gbs_f                           | 6,726                         | 1.57                                 | 56,944                                   | 63,744  | 89%                 |
| Gibraltar - Bucaramanga                 | 42,021                        | 2.96                                 | 19,900                                   | 49,920  | 40%                 |
| Gualanday - Montañuelo                  | 0                             | .                                    | 60                                       | 60  | 100%                |
| Gualanday - Neiva                       | 10,190                        | 3.49                                 | 2,613                                    | 12,910  | 20%                 |
| Guando - Fusagasuga                     | 957                           | 2.52                                 | 157                                      | 957   | 16%                 |
| Jamundi - Popayan                       | 0                             | .                                    | 0  | 3,675   | 0%                  |
| Jobo - Sincelejo                        | 171,009                       | 1.32                                 | 13,194                                   | 175,736   | 8%                  |
| La Belleza - Cogua                      | 178,898                       | 1.50                                 | 11,041                                   | 210,577   | 5%                  |
| La Belleza - Vasconia                   | 246,746                       | 1.96                                 | 20,987                                   | 298,566   | 7%                  |
| La Creciente - Sincelejo                | 74,033                        | 1.34                                 | 73,137                                   | 100,151   | 73%                 |
| Mariquita - Gualanday                   | 16,335                        | 2.48                                 | 8,777                                    | 25,253  | 35%                 |
| Mariquita - Pereira                     | 150,154                       | 2.59                                 | 17,030                                   | 168,000   | 10%                 |
| Morichal - Yopal                        | 7,688                         | 0.49                                 | 5,819                                    | 11,836  | 49%                 |
| Neiva - Hobo                            | 1,450                         | 2.81                                 | 1,315                                    | 2,765   | 48%                 |
| Pereira - Armenia                       | 124,888                       | 2.62                                 | 32,813                                   | 158,000   | 21%                 |
| Pradera - Popayan                       | 3,675                         | 2.36                                 | 0  | 3,675   | 0%                  |
| Ramales Aislados_j - Ramales Aislados_f | 436                           | 0.10                                 | 0  | 0   | .                   |
| Sardinata - Cucuta                      | 3,715                         | 1.72                                 | 922                                      | 4,637   | 20%                 |
| Sebastopol - Medellin                   | 57,849                        | 0.90                                 | 4,190                                    | 78,000  | 5%                  |
| Sebastopol - Vasconia                   | 166,756                       | 1.42                                 | 138,448                                  | 349,000   | 40%                 |
| Tane/Cacota - Pamplona                  | 183                           | 5.71                                 | 190                                      | 359   | 53%                 |
| Vasconia - Mariquita                    | 168,863                       | 2.55                                 | 23,820                                   | 192,000   | 12%                 |
| Yumbo/Cali - Cali                       | 73,600                        | 0.07                                 | 0  | 73,600  | 0%                  |

Fuente: Sistema Electrónico de Gas - SEGAS. / Cálculos y Elaboración: Unidad de Sistemas de Información y Dirección de Mercados Energéticos.

Nota: No se incluye consumos de las refinerías Barrancabermeja y Cartagena.

\*Las capacidades de los tramos incluyen flujos y contraflujos.

\*\*Corresponde a las capacidades contratadas bajo modalidades que garantizan firmeza e interrupciones.



## 4. Comportamiento de variables operativas

---

Esta sección da a conocer al mercado el comportamiento operativo de las siguientes variables:

- Cantidad de energía inyectada diariamente al Sistema Nacional de Transporte para 2020 versus su comportamiento en 2019 expresada en Gbtud, esta información es declarada por los productores y comercializadores de gas importado con una periodicidad diaria. No se incluye información proveniente de campos no se encuentran conectados al Sistema Nacional de Transporte.
- Cantidad de energía recibida diariamente en cada punto de entrada al Sistema Nacional del Transporte para 2020 versus su comportamiento en 2019, expresada en Gbtud, esta información es declarada por los transportadores con una periodicidad diaria. No se incluye información de los puntos de transferencia, Barrancabermeja, Buenos aires, Chicoral, Pradera, Sebastopol, Yopal y Yumbo –Cali.
- Cantidad de energía tomada diariamente en el punto de salida del Sistema Nacional de Transporte para ser entrega a usuarios finales para 2020 versus su comportamiento en 2019 expresada en Gbtud, esta información es declarada por los comercializadores – distribuidores, generadores térmicos y usuarios no regulados con una periodicidad diaria.

Nota: La información operativa corresponde a las declaraciones efectuadas por los agentes del mercado de gas al cierre de mes.



**Tabla 9:**

| Comportamiento Energía               | Julio (GBTUD) | Agosto (GBTUD) | Porcentaje de variación |
|--------------------------------------|---------------|----------------|-------------------------|
| Energía inyectada                    | 823.6         | 850.4          | <b>3.26%</b>            |
| Energía recibida                     | 830.6         | 854.0          | <b>2.82%</b>            |
| Energía entregada a usuarios finales | 795.1         | 806.4          | <b>1.42%</b>            |

Fuente: Sistema Electrónico de Gas - SEGAS. / Cálculos y Elaboración: Unidad de Sistemas de Información y Dirección de Mercados Energéticos.

**Gráfica 5:**

*Cantidades de energía inyectada, recibida y entregada Julio - Agosto 2020.*

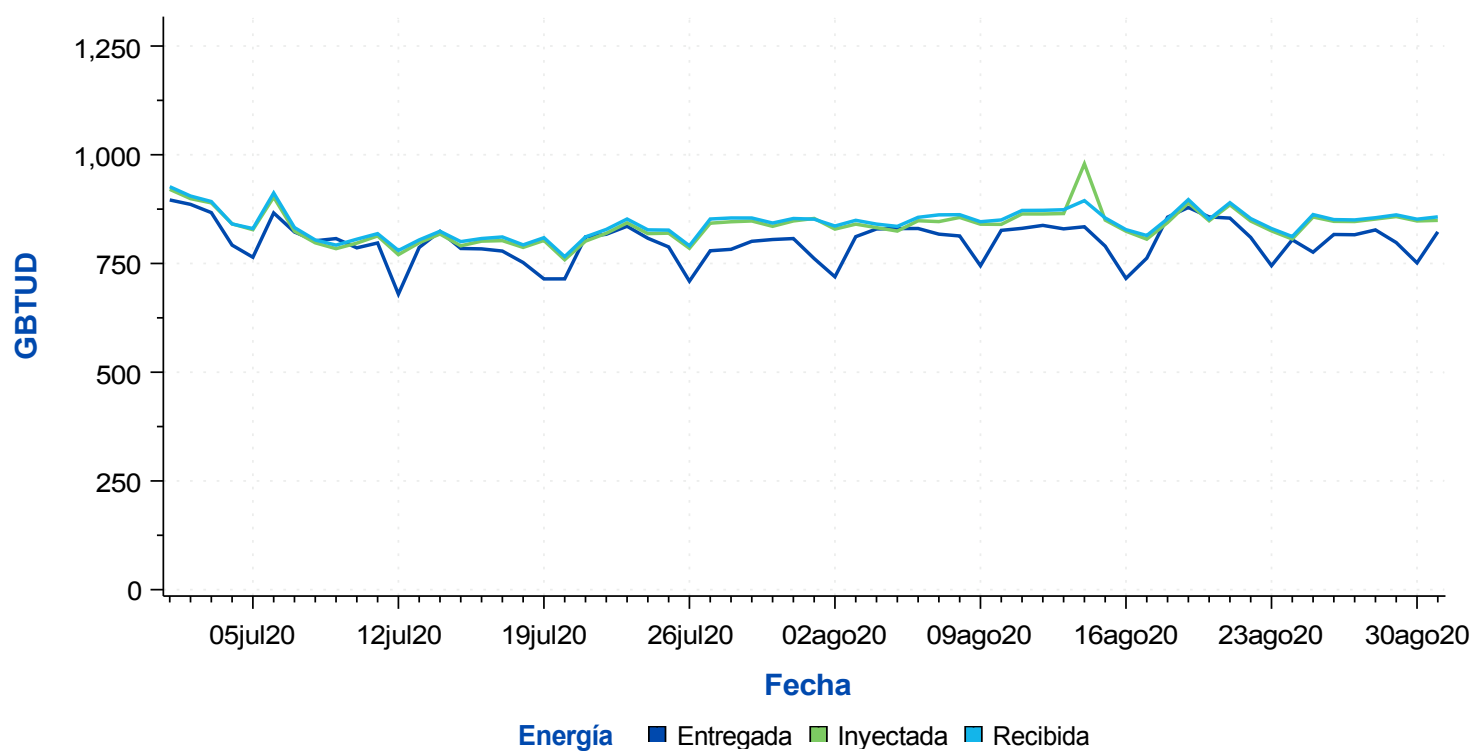

Nota: La información operativa corresponde a las declaraciones efectuadas por los agentes del mercado de gas al cierre de mes.



**Gráfica 6:** *Energía inyectada 2019 vs. 2020.*

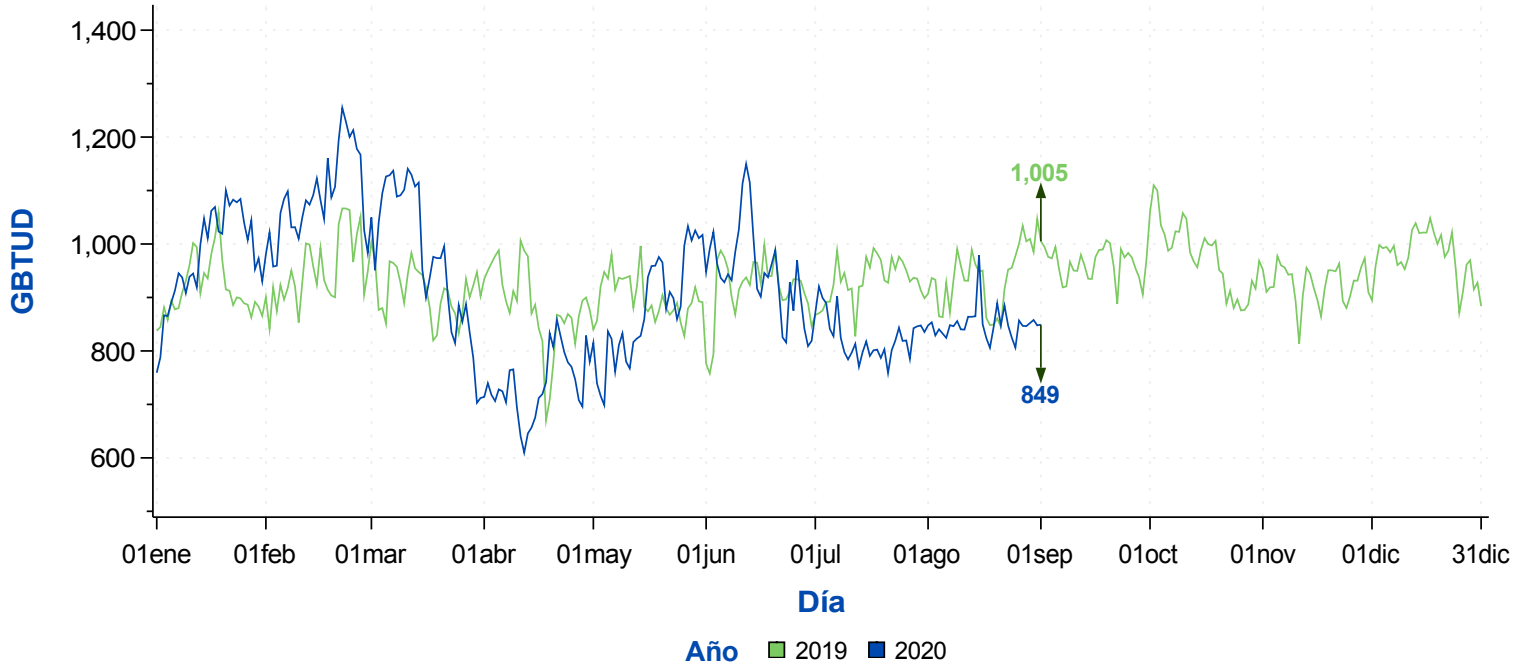

**Gráfica 7:** *Energía recibida 2019 vs. 2020.*





**Gráfica 8:** *Energía entregada a usuarios finales 2019 vs. 2020.*

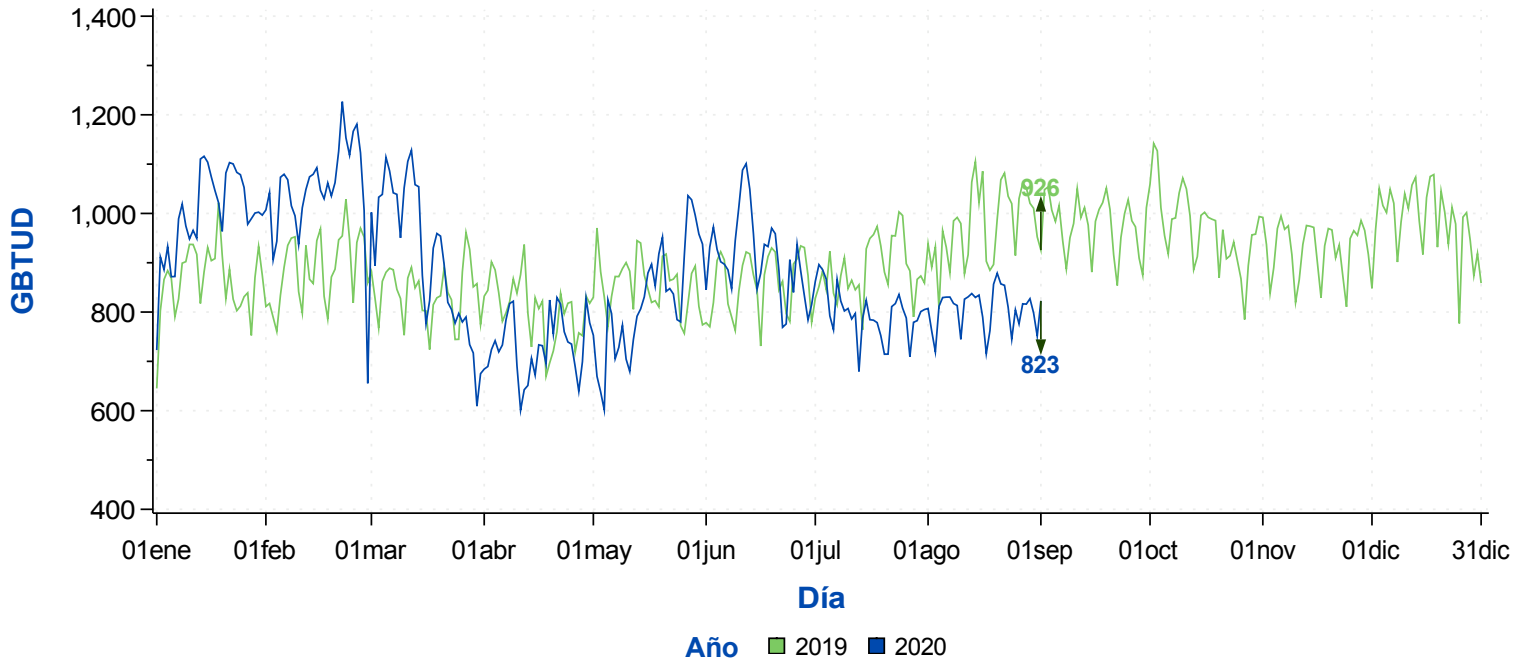



## 5. Contratación en el Mercado Secundario - Suministro de Gas

Las tablas descritas a continuación incluyen las cantidades promedio diarias contratadas en el mercado secundario para los periodos de entrega diario y definido por el usuario, y para cada uno de los puntos estándar de entrega contenidos en la normatividad vigente, así como los precios máximos, promedio ponderado y mínimos.

**Tabla 10: Secundario Suministro - Negociaciones, cantidades y precios (Duración - Diario)**

| Punto de entrega | Modalidad | Número transacciones | Cantidad (MBTUD) | Mín. de precio (USD/MBTU) | Máx. de precio (USD/MBTU) | Precio Promedio Ponderado (USD/MBTU) |
|------------------|-----------|----------------------|------------------|---------------------------|---------------------------|--------------------------------------|
| BALLENA          | Firme     | 14                   | 58.562           | 4,91                      | 6,60                      | 5,68                                 |
| CARAMELO         | Firme     | 60                   | 29.405           | 4,33                      | 6,35                      | 5,02                                 |
| CUSIANA          | Firme     | 32                   | 27.095           | 2,80                      | 4,15                      | 3,14                                 |
| MAMONAL          | Firme     | 61                   | 87.832           | 3,83                      | 5,20                      | 4,39                                 |
| OTROS            | Firme     | 10                   | 3.119            | 10,02                     | 11,40                     | 11,30                                |
| TUCURINCA        | Firme     | 6                    | 7.800            | 5,20                      | 5,80                      | 5,42                                 |
| <b>Total</b>     |           | <b>183</b>           | <b>213.813</b>   | <b>2,80</b>               | <b>11,40</b>              | <b>4,81</b>                          |

Fuente: Sistema Electrónico de Gas - SEGAS. / Calculos y Elaboración: Unidad de Sistemas de Información y Dirección de Mercados Energéticos.

**Gráfica 9: Participación cantidades negociadas por Punto Estándar de Entrega (Periodo de Entrega Diario)**

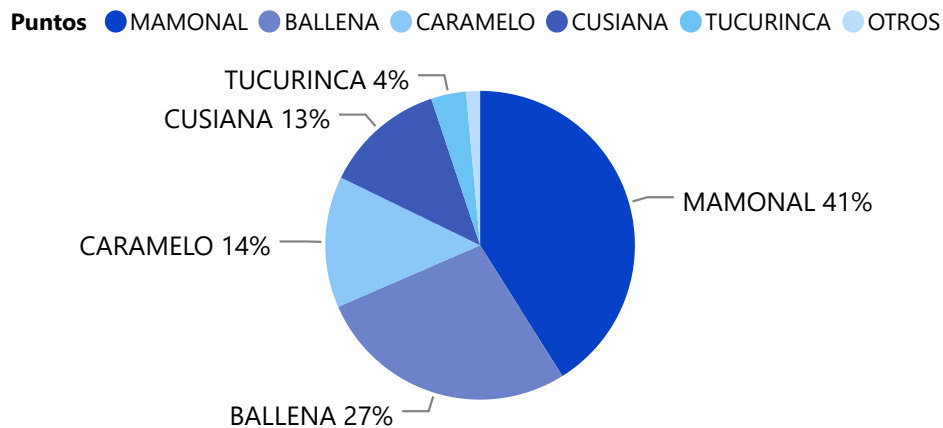

\*La gráfica incluye los cinco puntos estándar de entrega de mayor negociación



**Tabla 11: Secundario Suministro - Negociaciones, cantidades y precios (Duración - Definido por el usuario)**

| Punto de entrega | Modalidad          | Número transacciones | Cantidad día (MBTUD) | Energía (MBTU) | Mín. de precio (USD/MBTU) | Máx. de precio (USD/MBTU) | Precio Promedio Ponderado (USD/MBTU) |
|------------------|--------------------|----------------------|----------------------|----------------|---------------------------|---------------------------|--------------------------------------|
| BALLENA          | Firme              | 2                    | 700                  | 63.700         | 6,63                      | 6,90                      | 6,77                                 |
| CUSIANA          | Con Interrupciones | 3                    | 5.000                | 156.000        | 2,70                      | 3,30                      | 2,97                                 |
| CUSIANA          | Firme              | 4                    | 320                  | 9.600          | 3,40                      | 5,65                      | 4,16                                 |
| MAMONAL          | Con Interrupciones | 1                    | 2.000                | 64.000         | ND                        | ND                        | ND                                   |
| <b>Total</b>     |                    | <b>10</b>            | <b>8.020</b>         | <b>293.300</b> | <b>2,70</b>               | <b>6,90</b>               | <b>3,61</b>                          |

\*El periodo de duración de los registros va de 2 días a 367 días

Fuente: Sistema Electrónico de Gas - SEGAS. / Calculos y Elaboración: Unidad de Sistemas de Información y Dirección de Mercados Energéticos.

**Gráfica 10: Participación cantidades negociadas por Punto Estándar de Entrega (Periodo de Entrega Definido por el Usuario)**

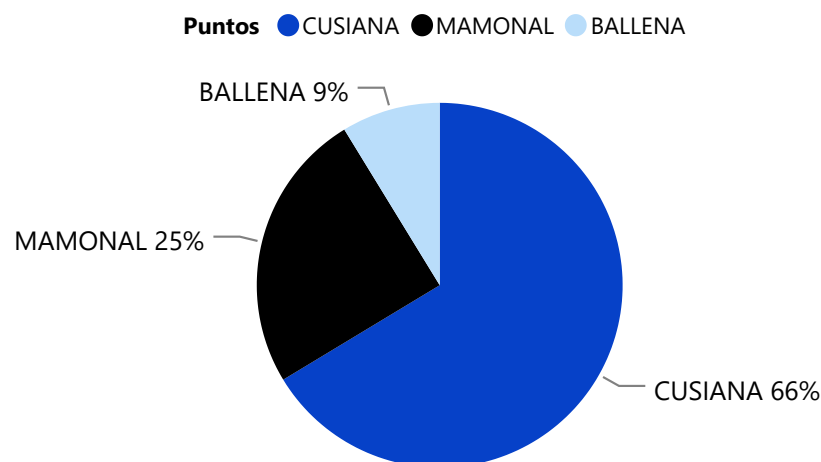

\*La gráfica incluye los cinco puntos estándar de entrega de mayor negociación

Generado el 11/09/2020

www.bmcbec.com

Calle 113 No. 7-21, TorreA piso 15, Bogotá. PBX : 6292529

gestordegas@bolsamercantil.com.co





## 6. Contratación en el Mercado Secundario - Capacidad de Transporte

Las tablas descritas a continuación incluyen las capacidades promedio diarias contratadas en el mercado secundario para periodos de entrega diario y definido por usuario, así como los precios máximos, promedio ponderado por capacidades y mínimos.

**Tabla 12: Secundario Transporte - Negociaciones, capacidad y precios (Duración - Diario)**

| Tramo/Ruta                | Modalidad | Numero transacciones | Capacidad (KPC) | Mín. de precio (USD/KPC) | Máx. de precio (USD/KPC) | Precio Promedio Pond (USD/KPC) |
|---------------------------|-----------|----------------------|-----------------|--------------------------|--------------------------|--------------------------------|
| BALLENA - BARRANCABERMEJA | Firme     | 55                   | 25.778          | 0,30                     | 0,70                     | 0,47                           |
| BALLENA - BARRANQUILLA    | Firme     | 1                    | 280             | ND                       | ND                       | ND                             |
| BUENOS AIRES - IBAGUE     | Firme     | 1                    | 53              | ND                       | ND                       | ND                             |
| CARTAGENA - LA MAMI       | Firme     | 6                    | 10.124          | 1,17                     | 1,17                     | 1,17                           |
| CUSIANA - BARRANCABERMEJA | Firme     | 15                   | 4.305           | 0,48                     | 0,72                     | 0,61                           |
| CUSIANA - MARIQUITA       | Firme     | 2                    | 875             | 1,68                     | 1,68                     | 1,68                           |
| CUSIANA - OCOA            | Firme     | 87                   | 7.556           | 0,22                     | 0,22                     | 0,22                           |
| CUSIANA - SABANA_F        | Firme     | 14                   | 1.448           | 0,34                     | 0,34                     | 0,34                           |
| CUSIANA - SEBASTOPOL      | Firme     | 16                   | 12.047          | 1,35                     | 1,35                     | 1,35                           |
| CUSIANA - USME            | Firme     | 2                    | 180             | 1,82                     | 1,82                     | 1,82                           |
| CUSIANA - VASCONIA        | Firme     | 55                   | 41.058          | 0,31                     | 1,42                     | 1,21                           |
| LA MAMI - BARRANQUILLA    | Firme     | 4                    | 20.248          | 0,54                     | 0,54                     | 0,54                           |
| VASCONIA - PEREIRA        | Firme     | 13                   | 3.666           | 0,23                     | 0,23                     | 0,23                           |
| <b>Total</b>              |           | <b>271</b>           | <b>127.618</b>  | <b>0,04</b>              | <b>1,82</b>              | <b>0,85</b>                    |

Fuente: Sistema Electrónico de Gas - SEGAS. / Calculos y Elaboración: Unidad de Sistemas de Información y Dirección de Mercados Energéticos.



### Gráfica 11: Participación capacidades negociadas por Ruta (Periodo de Entrega Diario)

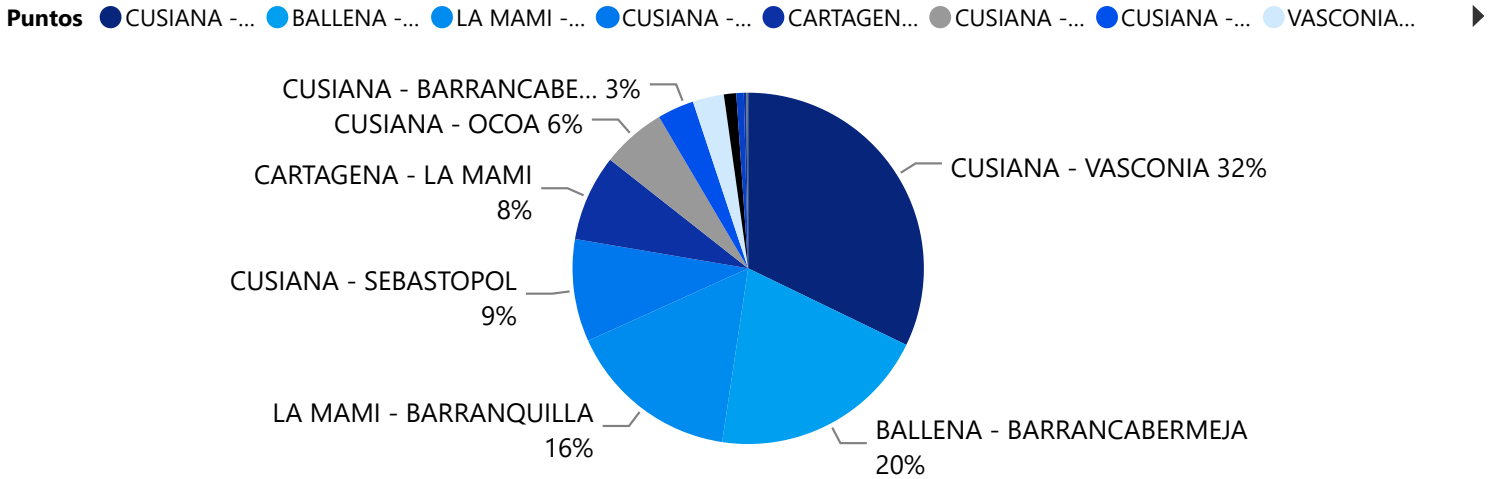

Fuente: Sistema Electrónico de Gas - SEGAS. / Calculos y Elaboración: Unidad de Sistemas de Información y Dirección de Mercados Energéticos.

\*La gráfica incluye los cinco tramos estándar de entrega de mayor negociación



**Tabla 13: Secundario Transporte - Negociaciones, capacidad y precios (Duración - Definido por el usuario)**

| Tramo/Ruta             | Modalidad          | Numero Transacciones | Cantidad (KPC) | Mín. de precio (USD/KPC) | Máx. de precio (USD/KPC) | Precio Promedio POND (USD/KPC) |
|------------------------|--------------------|----------------------|----------------|--------------------------|--------------------------|--------------------------------|
| CARTAGENA - LA MAMI    | Con Interrupciones | 3                    | 18.000         | 1,24                     | 1,24                     | 1,24                           |
| CUSIANA - NEIVA        | Con Interrupciones | 2                    | 399            | 4,29                     | 4,45                     | 4,37                           |
| CUSIANA - SEBASTOPOL   | Con Interrupciones | 2                    | 7.000          | 1,35                     | 1,36                     | 1,35                           |
| CUSIANA - SEBASTOPOL   | Firme              | 1                    | 5.000          | ND                       | ND                       | ND                             |
| CUSIANA - VASCONIA     | Con Interrupciones | 2                    | 9.204          | 1,22                     | 1,24                     | 1,22                           |
| CUSIANA - VASCONIA     | Firme              | 3                    | 12.492         | 1,22                     | 1,25                     | 1,23                           |
| LA MAMI - BARRANQUILLA | Con Interrupciones | 4                    | 24.000         | 0,54                     | 0,62                     | 0,56                           |
| SEBASTOPOL - MEDELLIN  | Con Interrupciones | 1                    | 1.000          | ND                       | ND                       | ND                             |
| VASCONIA - GUALANDAY   | Con Interrupciones | 2                    | 408            | 1,31                     | 1,34                     | 1,33                           |
| VASCONIA - PEREIRA     | Con Interrupciones | 1                    | 1.750          | ND                       | ND                       | ND                             |
| VASCONIA - SEBASTOPOL  | Con Interrupciones | 1                    | 1.920          | ND                       | ND                       | ND                             |
| <b>Total</b>           |                    | <b>22</b>            | <b>81.173</b>  | <b>0,28</b>              | <b>4,45</b>              | <b>1,04</b>                    |

Fuente: Sistema Electrónico de Gas - SEGAS. / Calculos y Elaboración: Unidad de Sistemas de Información y Dirección de Mercados Energéticos.



### Gráfica 12: Participación capacidades negociadas por Ruta (Periodo de Entrega Definido por el Usuario)

**Puntos** ● LA MAMI... ● CUSIANA... ● CARTAGE... ● CUSIANA... ● VASCONI... ● VASCONI... ● SEBASTO... ● VASCONI... ▶

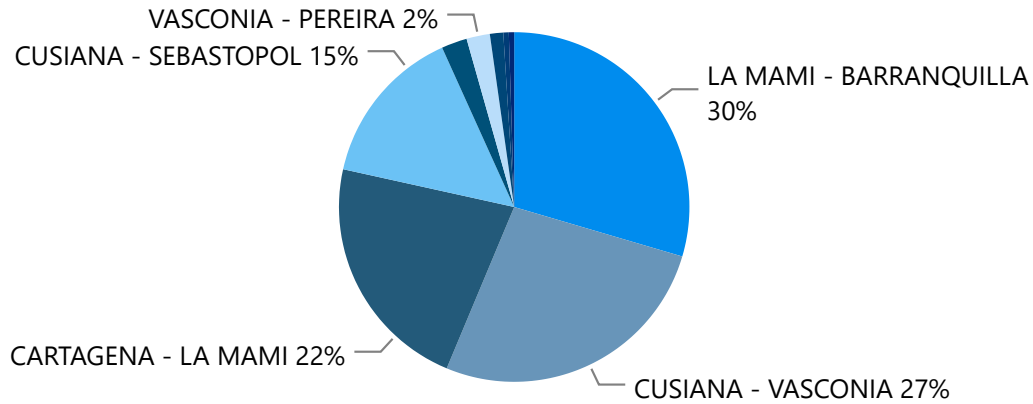

Fuente: Sistema Electrónico de Gas - SEGAS. / Calculos y Elaboración: Unidad de Sistemas de Información y Dirección de Mercados Energéticos.

\*La gráfica incluye los cinco tramos estándar de entrega de mayor negociación