

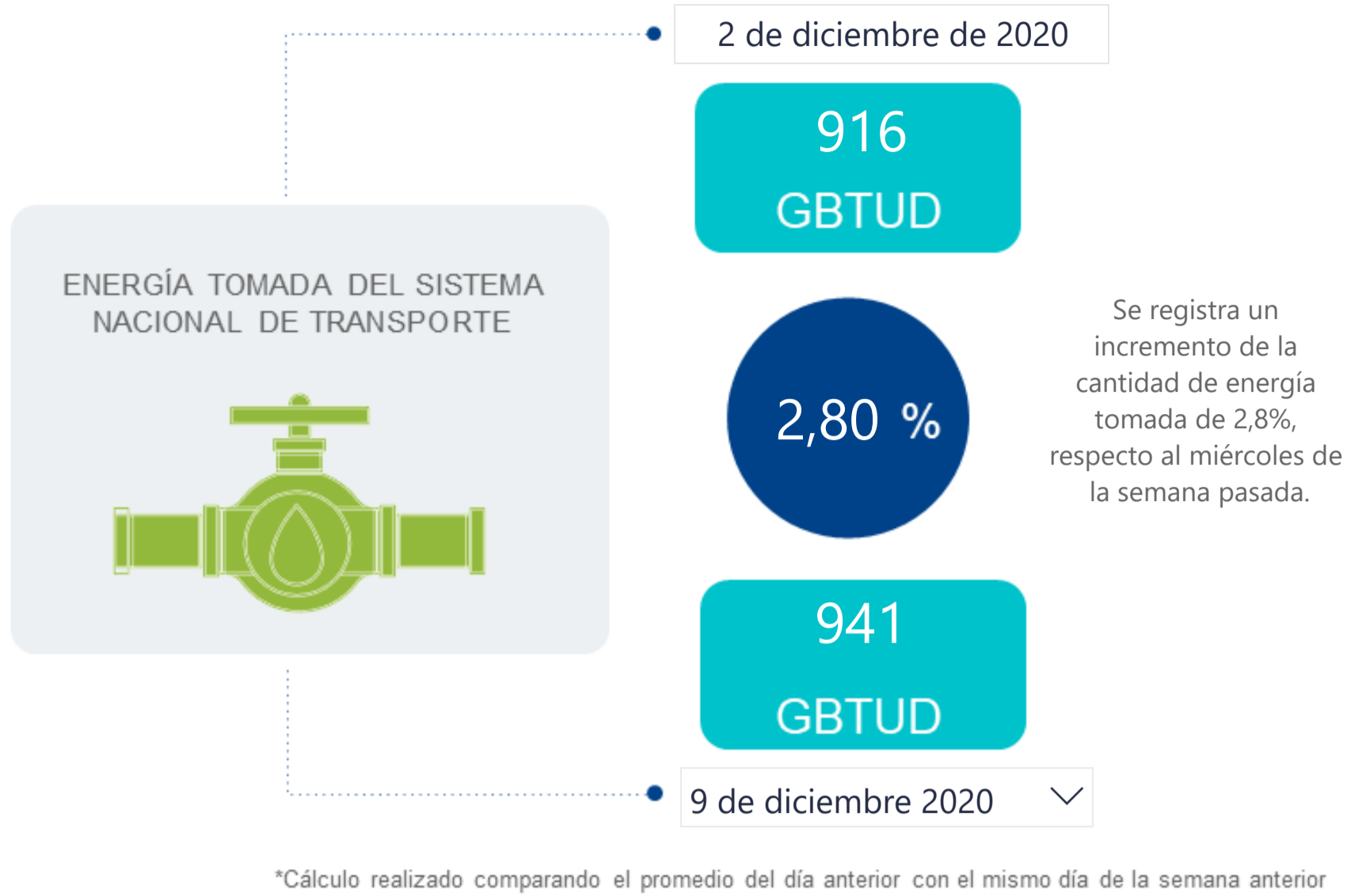

## AL DÍA CON EL GESTOR

10 de diciembre de 2020



## ENERGÍA TOMADA DEL SISTEMA NACIONAL DE TRANSPORTE

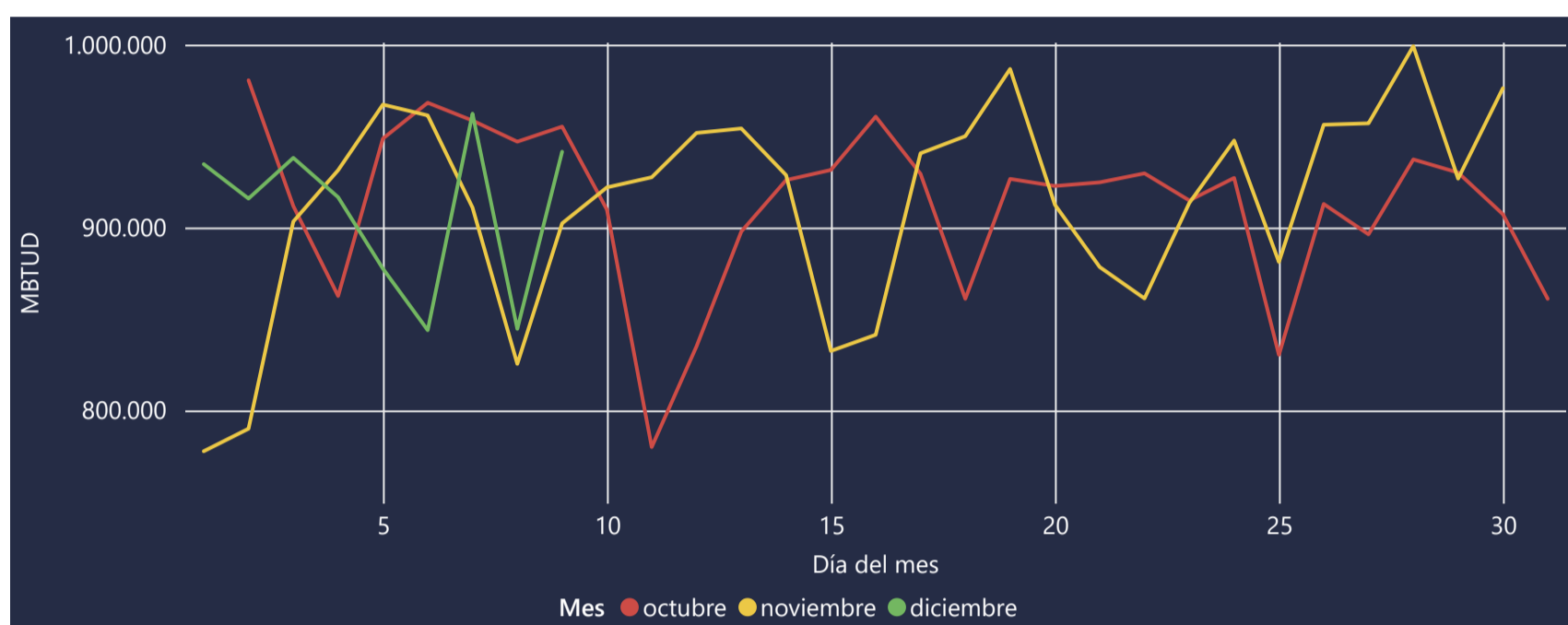

## INFORMACIÓN OPERATIVA POR SISTEMA

8 de diciembre de 2020	Costa	Interior	Total
Energía inyectada	295	560	856
Energía tomada	294	551	845

9 de diciembre 2020	Costa	Interior	Total
Energía inyectada	327	563	889
Energía tomada	326	615	941

Las posibles diferencias presentadas entre el total de energía inyectada y total de entregas a usuarios finales puede ser ocasionada por almacenamientos en el sistema de transporte (empaquetamientos), pérdidas y consumos no reportados.

## MERCADO SECUNDARIO

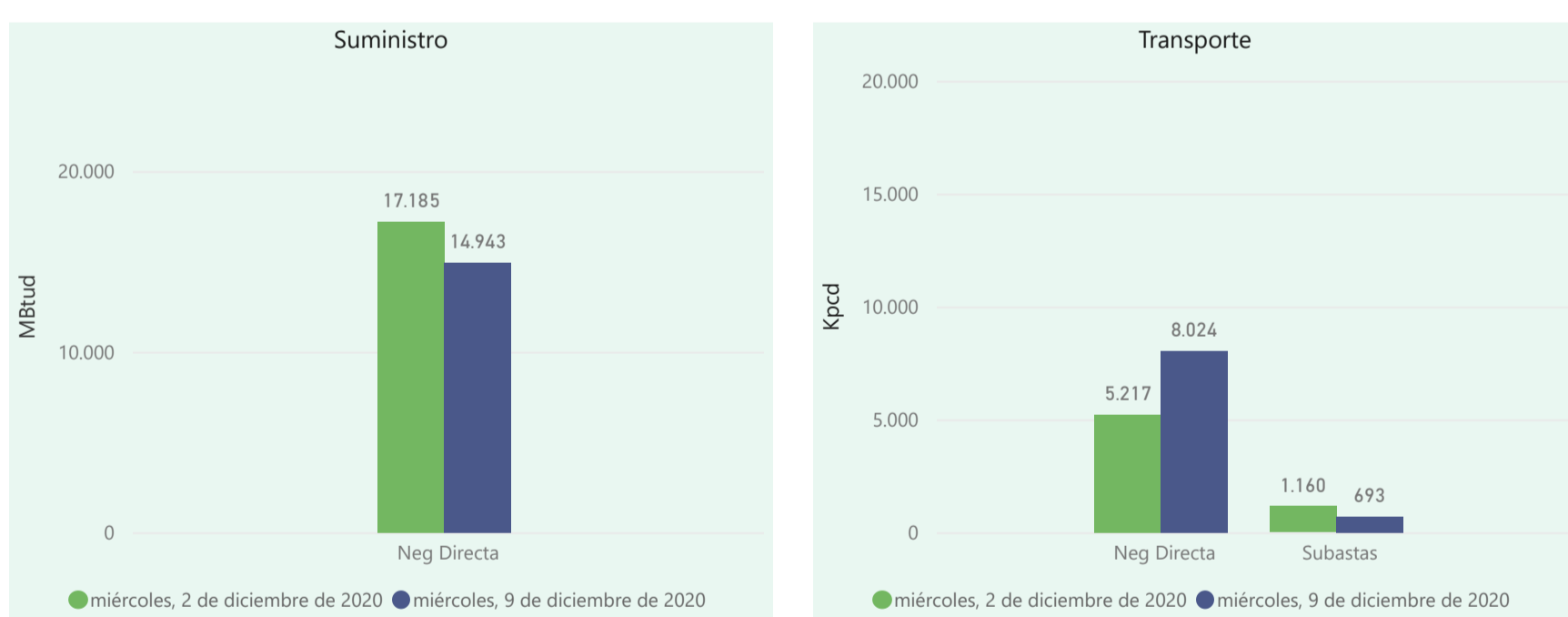

Se registraron contratos de suministro, realizados en negociación directa por 14943 MBtud. Por capacidad de transporte se registraron contratos, realizados en negociación directa por 8024 Kpcd y en subastas subastas por 693 Kpcd. En total la capacidad de transporte registrada fue de 8717 Kpcd.

## ÍNDICES DE PRECIOS

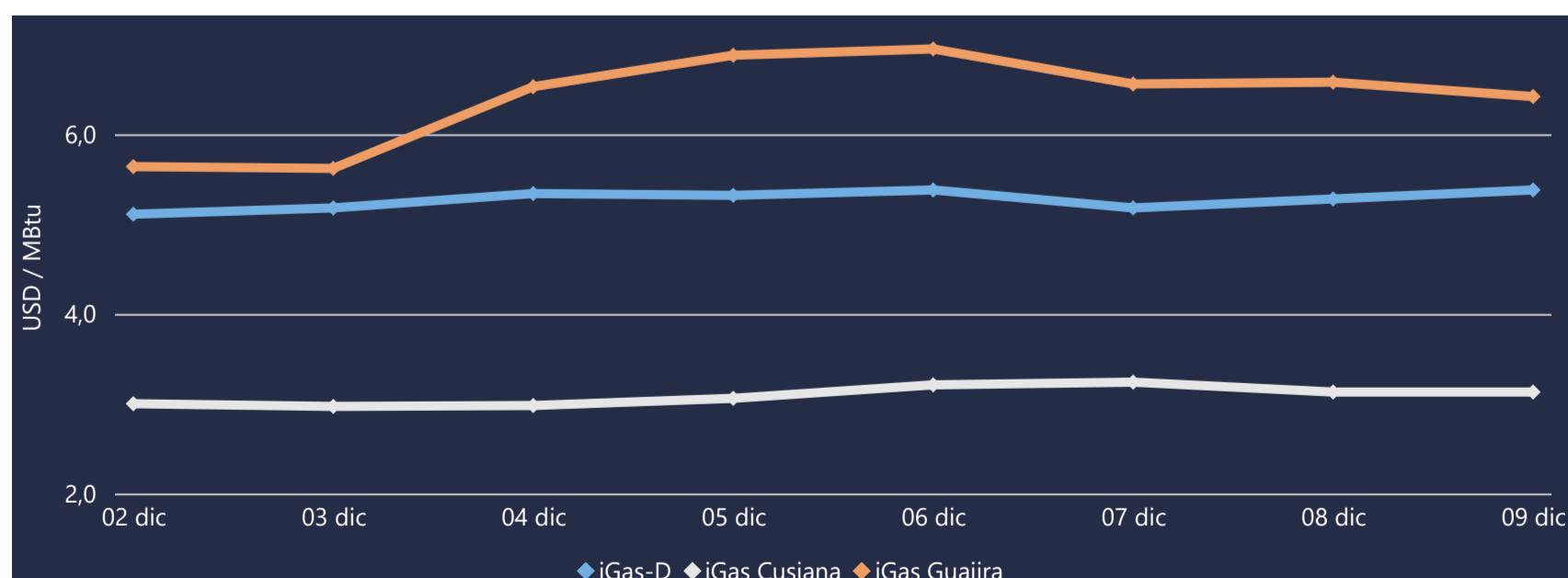

El índice i-Gas presenta un incremento del 1,89%, alcanzando un valor de 5,38 USD/MBtu. El índice de precios para entrega en la Guajira presenta una reducción del -2,43%, alcanzando un valor de 6,42 USD/MBtu. El índice de precios para entrega en Cusiana no presentó variaciones.

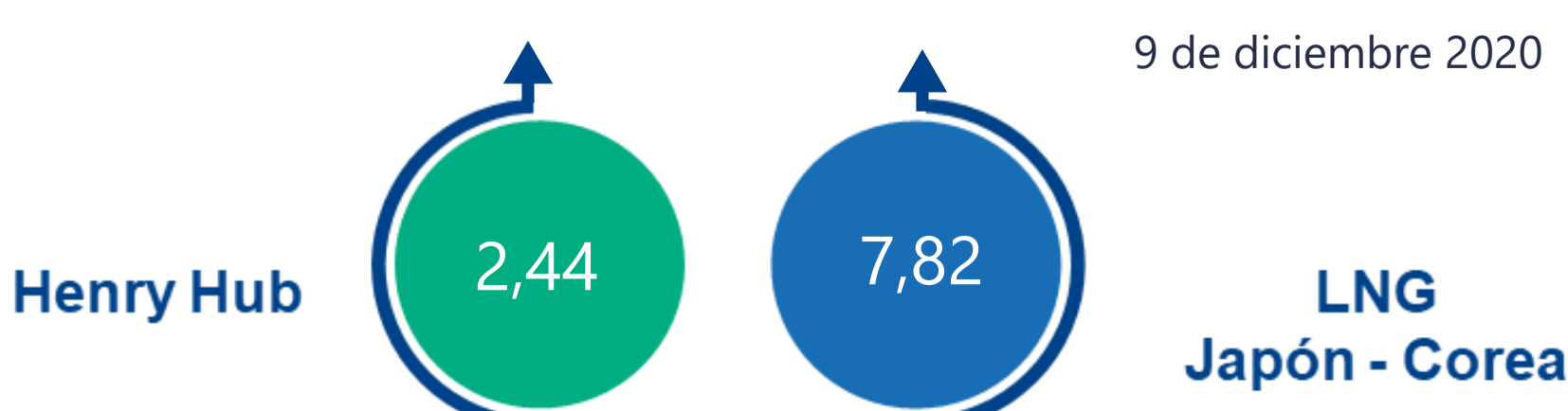



# COMPORTAMIENTO SUBASTA ÚSELO O VÉNDALO DE CORTO PLAZO

## Suministro de Gas Natural\*

Variación en el número de adjudicaciones

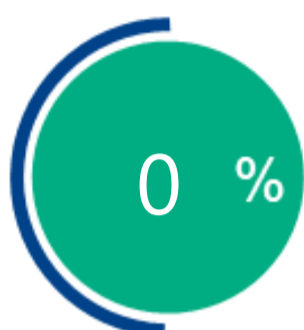

Variación en las cantidades adjudicadas

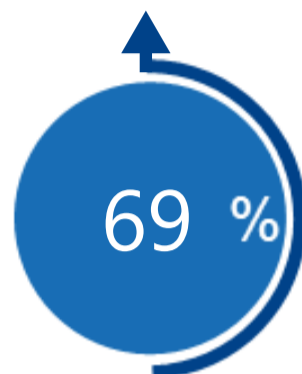

\*Cálculo realizado comparando el promedio del último y penúltimo día adjudicado



### Puntos de Entrega Adjudicados

Fecha	Punto entrega	Cantidad
16 de noviembre de 2020	CUSIANA	329
25 de noviembre de 2020	CUSIANA	557



### Rutas de Transporte Adjudicadas

Fecha	Ruta	Cantidad
2 de diciembre de 2020	CUSIANA - OCOA	404
	CUSIANA - SABANA_F	111
	CUSIANA - VASCONIA	433
	VASCONIA - PEREIRA	212
9 de diciembre de 2020	CUSIANA - SABANA_F	292
	CUSIANA - OCOA	401

\*Las cantidades adjudicadas en las subastas pueden ser modificadas a la baja por las partes, previo a firma del contrato y su registro contractual en SEGAS

## Capacidad de transporte\*

Variación en el número de adjudicaciones



Variación en las capacidades adjudicadas

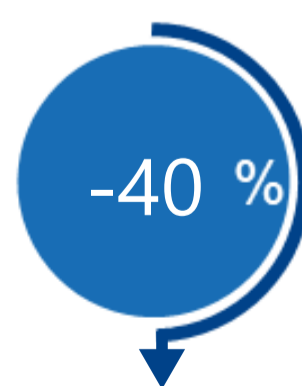

\*Cálculo realizado comparando el promedio del día anterior con el mismo día de la semana anterior