

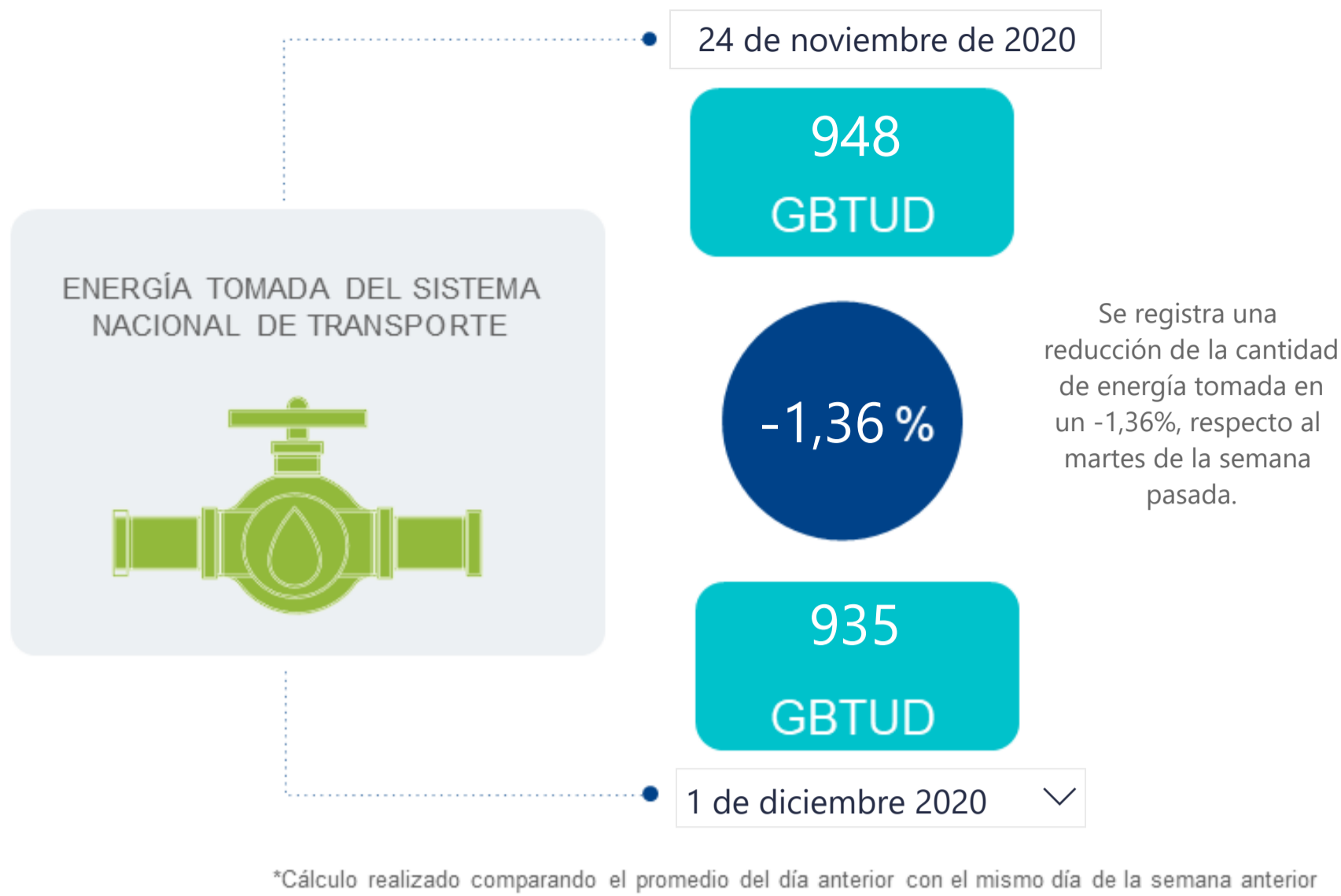

AL DÍA CON EL GESTOR

2 de diciembre de 2020



ENERGÍA TOMADA DEL SISTEMA NACIONAL DE TRANSPORTE

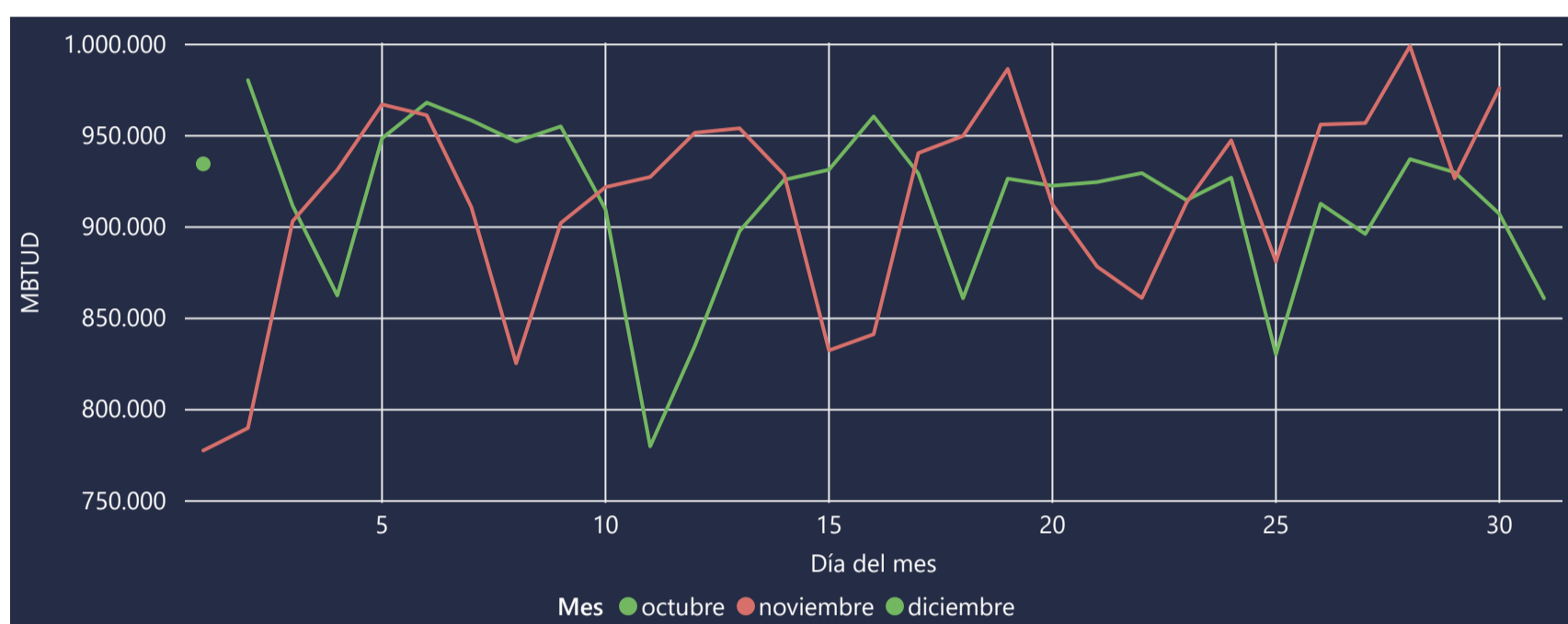

INFORMACIÓN OPERATIVA POR SISTEMA

30 de noviembre de 2020	Costa	Interior	Total
Energía inyectada	411	585	996
Energía tomada	404	572	976

1 de diciembre 2020	Costa	Interior	Total
Energía inyectada	342	565	907
Energía tomada	334	601	935

Las posibles diferencias presentadas entre el total de energía inyectada y total de entregas a usuarios finales puede ser ocasionada por almacenamientos en el sistema de transporte (empaquetamientos), pérdidas y consumos no reportados.

MERCADO SECUNDARIO

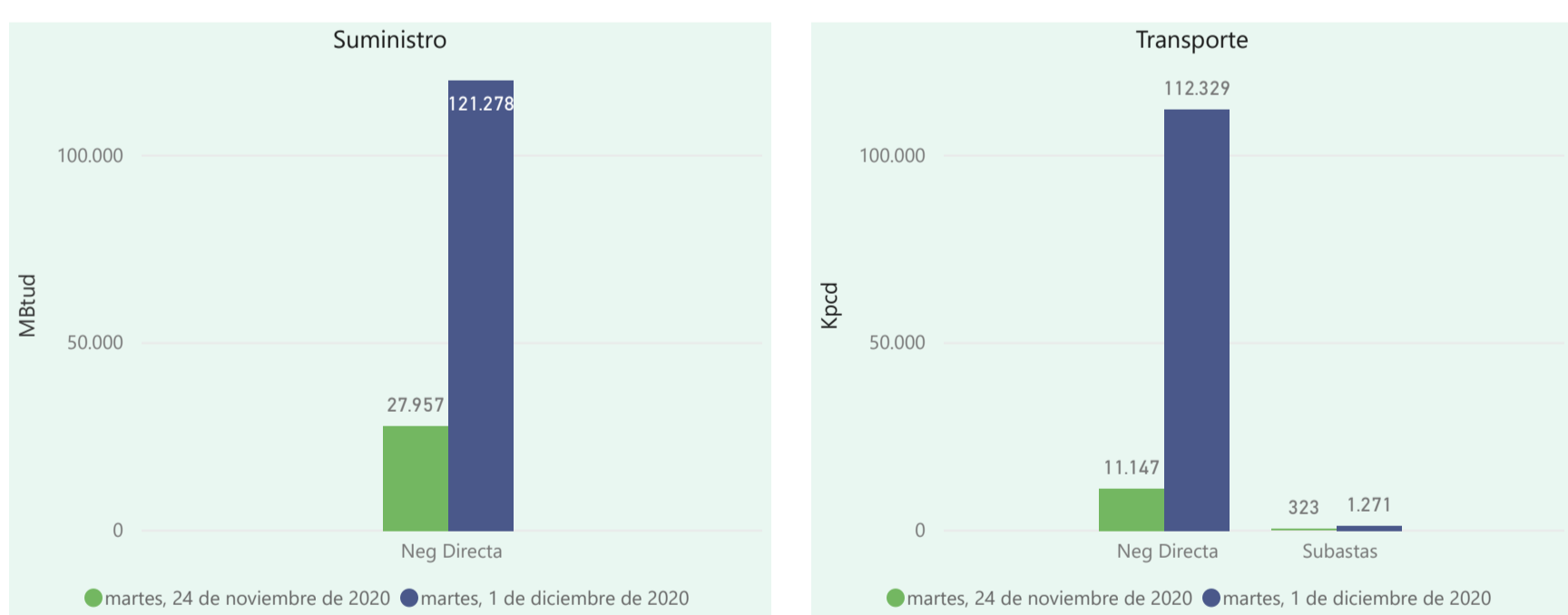

Se registraron contratos de suministro, realizados en negociación directa por 121278 MBtud. Por capacidad de transporte se registraron contratos, realizados en negociación directa por 112329 Kpcd y en subastas subastas por 1271 Kpcd. En total la capacidad de transporte registrada fue de 113600 Kpcd.

ÍNDICES DE PRECIOS

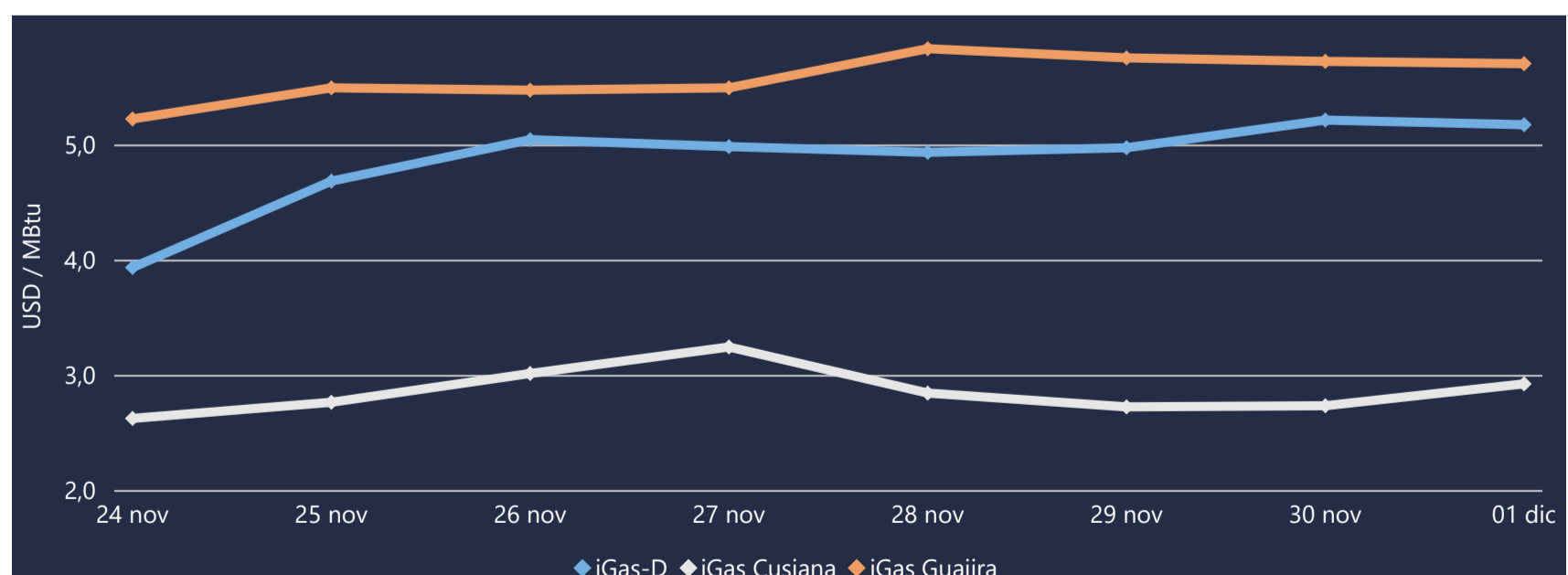

El índice i-Gas presenta una reducción del -0,77%, alcanzando un valor de 5,18 USD/MBtu. El índice de precios para entrega en la Guajira presenta una reducción del -0,35%, alcanzando un valor de 5,71 USD/MBtu. El índice de precios para entrega en Cusiana presenta un incremento del 6,93%, alcanzando un valor de 2,93 USD/MBtu.

1 de diciembre 2020

Henry Hub



LNG
Japón - Corea



COMPORTAMIENTO SUBASTA ÚSELO O VÉNDALO DE CORTO PLAZO

Suministro de Gas Natural*

Variación en el número de adjudicaciones

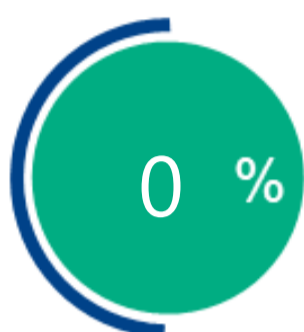

Variación en las cantidades adjudicadas

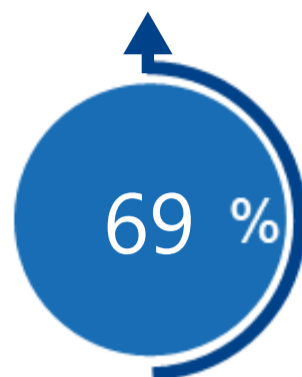

*Cálculo realizado comparando el promedio del último y penúltimo día adjudicado



Puntos de Entrega Adjudicados

16 de noviembre de 2...

Punto entrega	Cantidad
CUSIANA	329

25 de noviembre de 2020

Punto entrega	Cantidad
CUSIANA	557



Rutas de Transporte Adjudicadas

24 de noviembre de 2...

Ruta	Cantidad
CUSIANA - OCOA	323

1 de diciembre de 2020

Ruta	Cantidad
VASCONIA - PEREIRA	204
CUSIANA - VASCONIA	380
CUSIANA - SABANA_F	292
CUSIANA - OCOA	404

*Las cantidades adjudicadas en las subastas pueden ser modificadas a la baja por las partes, previo a firma del contrato y su registro contractual en SEGAS

Capacidad de transporte*

Variación en el número de adjudicaciones



Variación en las capacidades adjudicadas

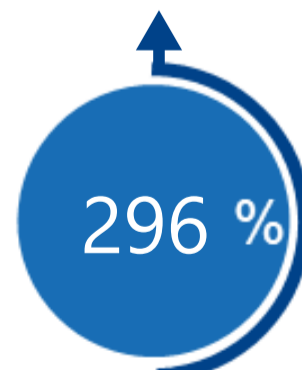

*Cálculo realizado comparando el promedio del día anterior con el mismo día de la semana anterior