

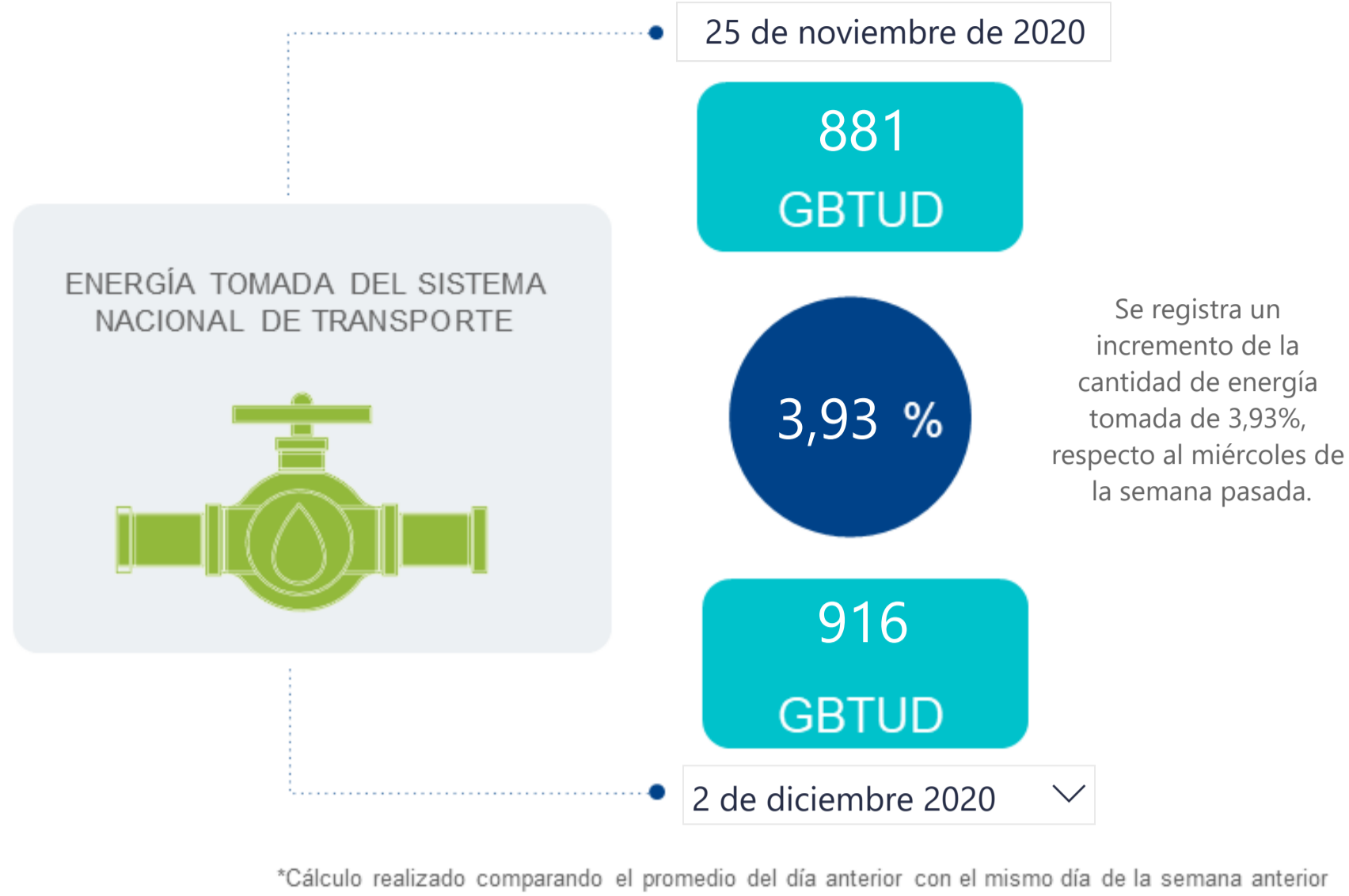

## AL DÍA CON EL GESTOR

3 de diciembre de 2020



## ENERGÍA TOMADA DEL SISTEMA NACIONAL DE TRANSPORTE

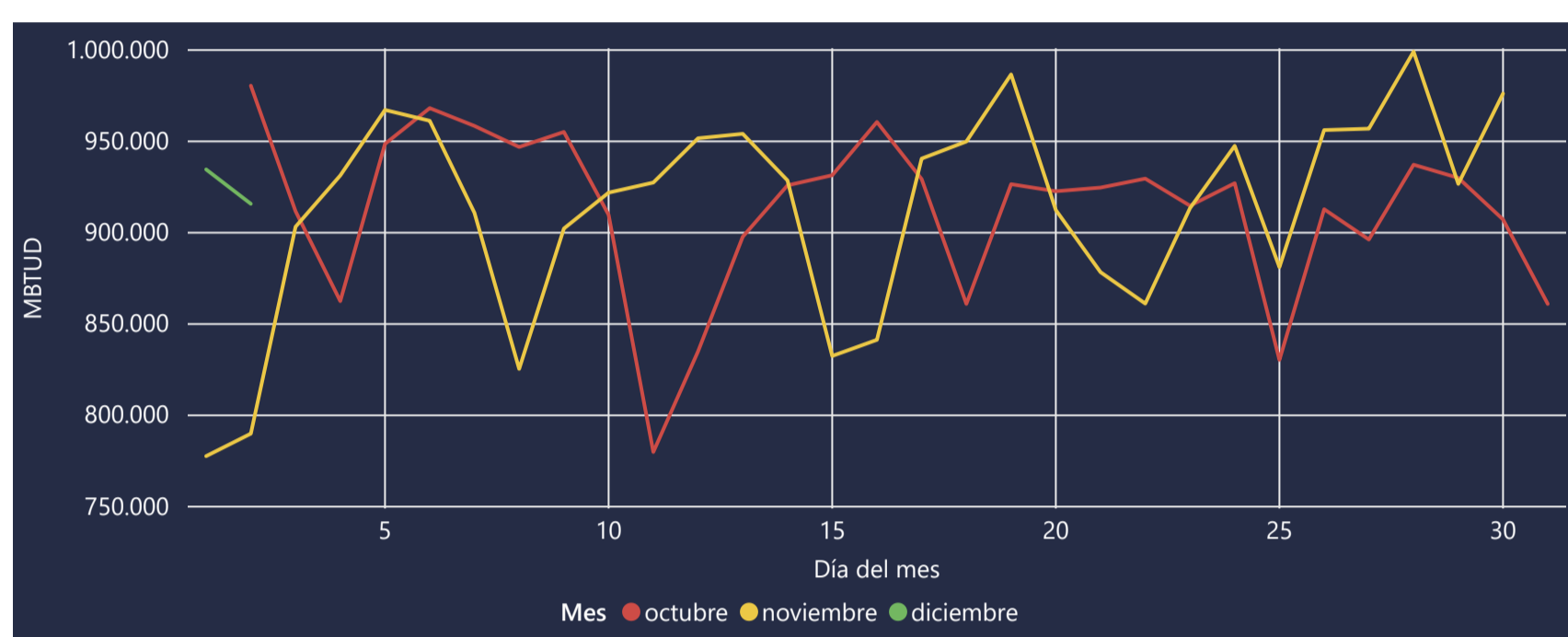

## INFORMACIÓN OPERATIVA POR SISTEMA

1 de diciembre de 2020	Costa	Interior	Total
Energía inyectada	342	565	907
Energía tomada	334	601	935

2 de diciembre 2020	Costa	Interior	Total
Energía inyectada	336	571	907
Energía tomada	332	584	916

Las posibles diferencias presentadas entre el total de energía inyectada y total de entregas a usuarios finales puede ser ocasionada por almacenamientos en el sistema de transporte (empaquetamientos), pérdidas y consumos no reportados.

## MERCADO SECUNDARIO

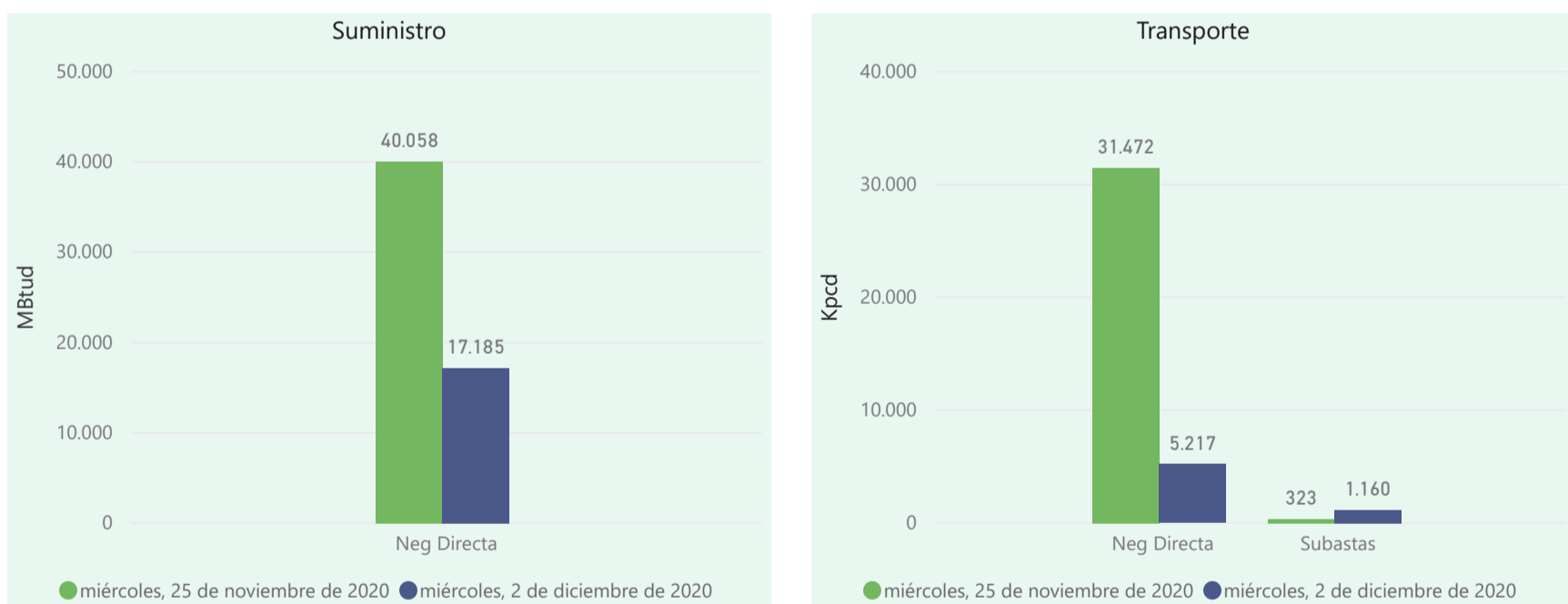

Se registraron contratos de suministro, realizados en negociación directa por 17185 MBtud. Por capacidad de transporte se registraron contratos, realizados en negociación directa por 5217 Kpcpd y en subastas subastas por 1160 Kpcpd. En total la capacidad de transporte registrada fue de 6377 Kpcpd.

## ÍNDICES DE PRECIOS

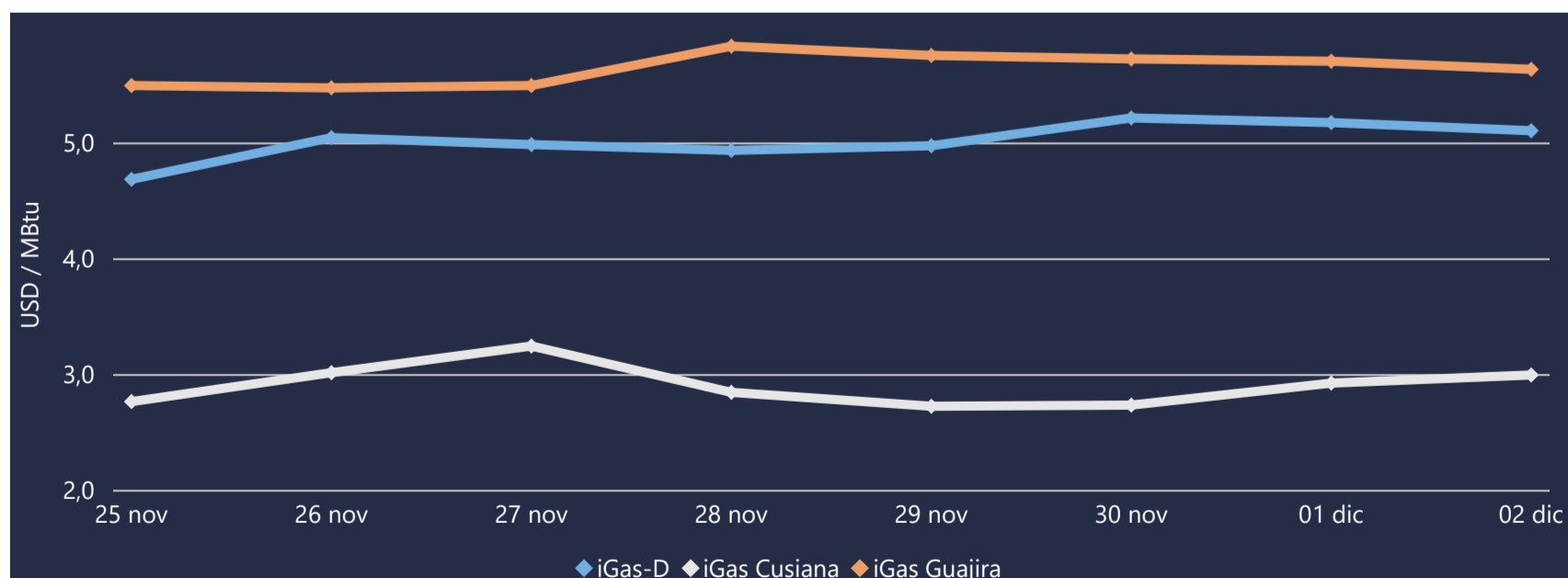

El índice i-Gas presenta una reducción del -1,35%, alcanzando un valor de 5,11 USD/MBtu. El índice de precios para entrega en la Guajira presenta una reducción del -1,23%, alcanzando un valor de 5,64 USD/MBtu. El índice de precios para entrega en Cusiana presenta un incremento del 2,39%, alcanzando un valor de 3 USD/MBtu.

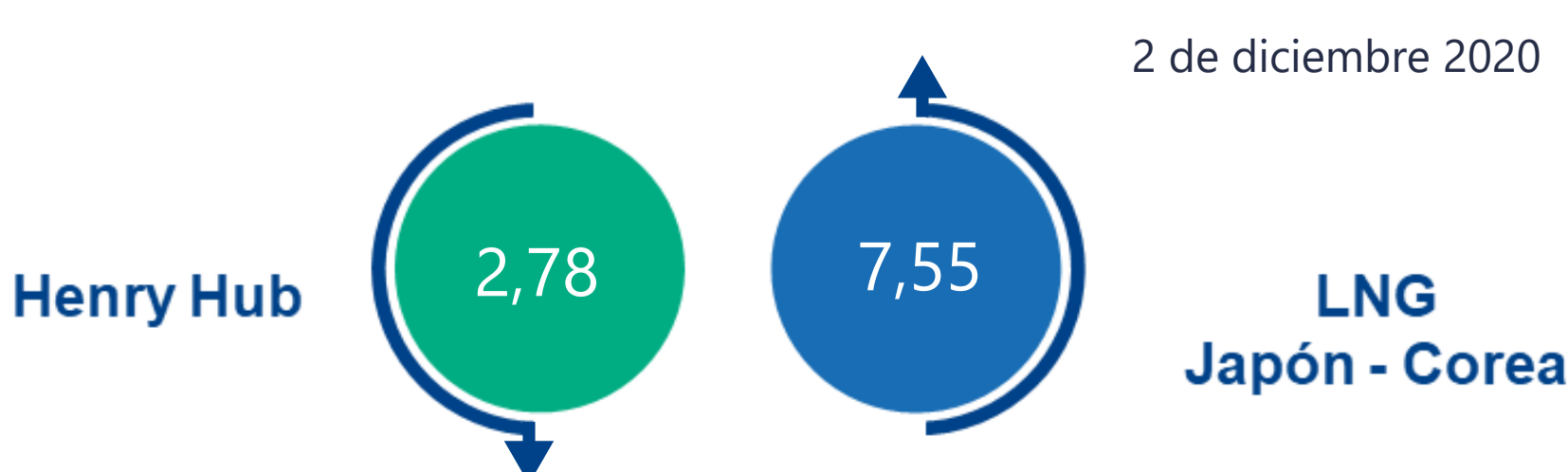



# COMPORTAMIENTO SUBASTA ÚSELO O VÉNDALO DE CORTO PLAZO

## Suministro de Gas Natural\*

Variación en el número de adjudicaciones

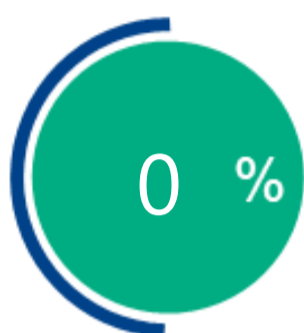

Variación en las cantidades adjudicadas

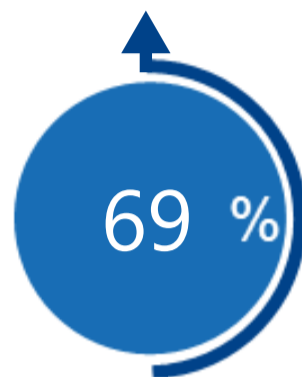

\*Cálculo realizado comparando el promedio del último y penúltimo día adjudicado



### Puntos de Entrega Adjudicados

Fecha	Punto entrega	Cantidad
16 de noviembre de 2020	CUSIANA	329
25 de noviembre de 2020	CUSIANA	557



### Rutas de Transporte Adjudicadas

Fecha	Ruta	Cantidad
25 de noviembre de 2020	CUSIANA - OCOA	323
2 de diciembre de 2020	VASCONIA - PEREIRA	212
	CUSIANA - VASCONIA	433
	CUSIANA - SABANA_F	111
	CUSIANA - OCOA	404

\*Las cantidades adjudicadas en las subastas pueden ser modificadas a la baja por las partes, previo a firma del contrato y su registro contractual en SEGAS

## Capacidad de transporte\*

Variación en el número de adjudicaciones

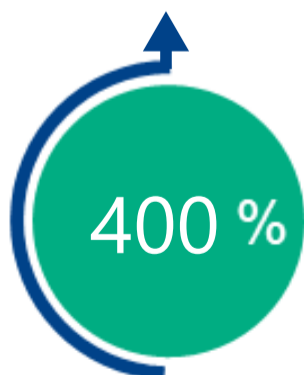

Variación en las capacidades adjudicadas

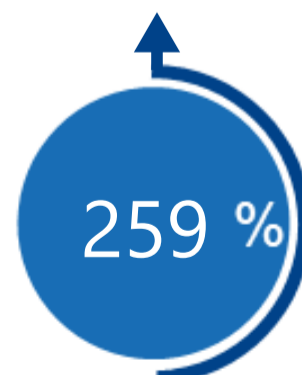

\*Cálculo realizado comparando el promedio del día anterior con el mismo día de la semana anterior