

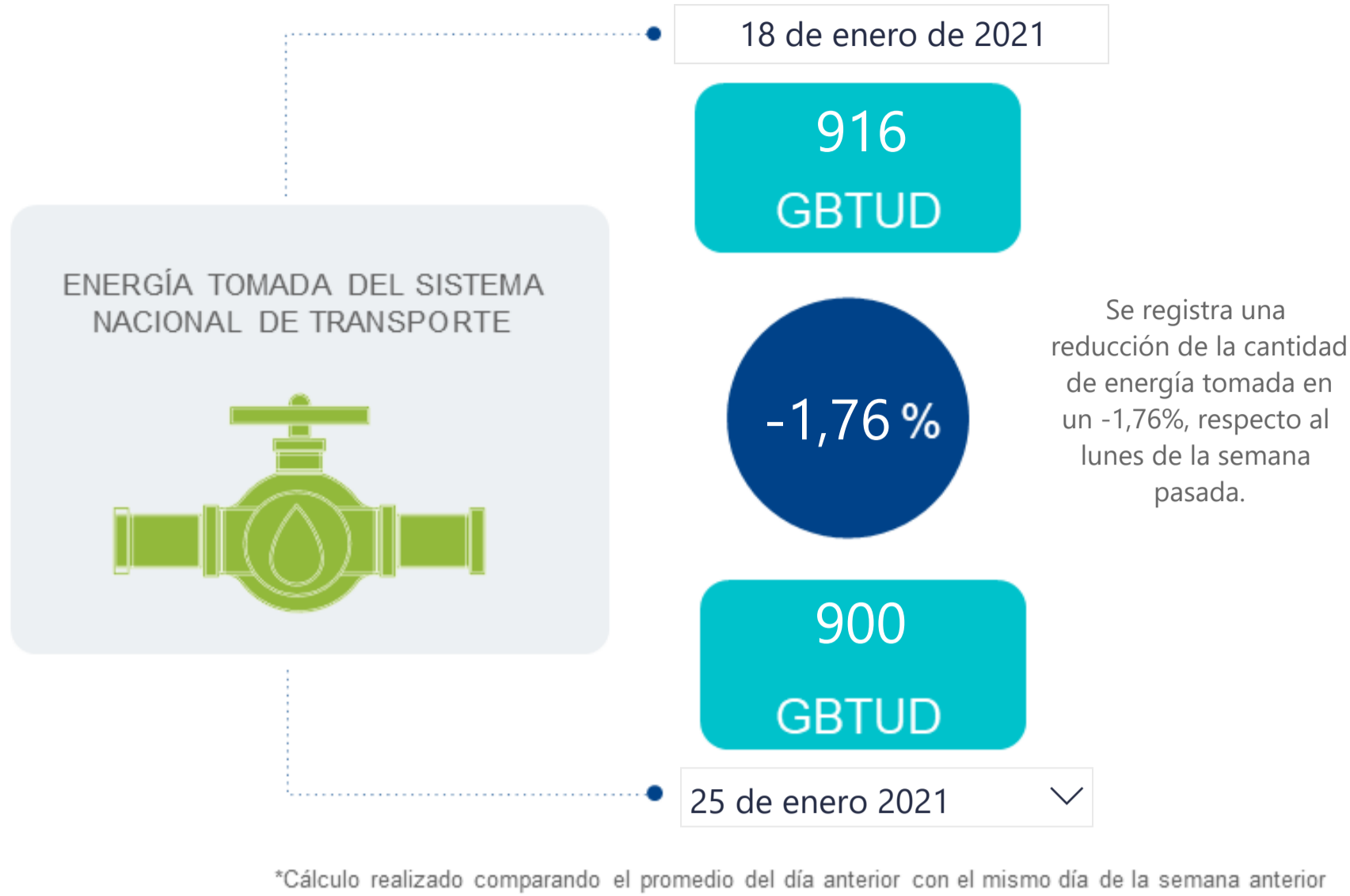

## AL DÍA CON EL GESTOR

26 de enero de 2021



## ENERGÍA TOMADA DEL SISTEMA NACIONAL DE TRANSPORTE

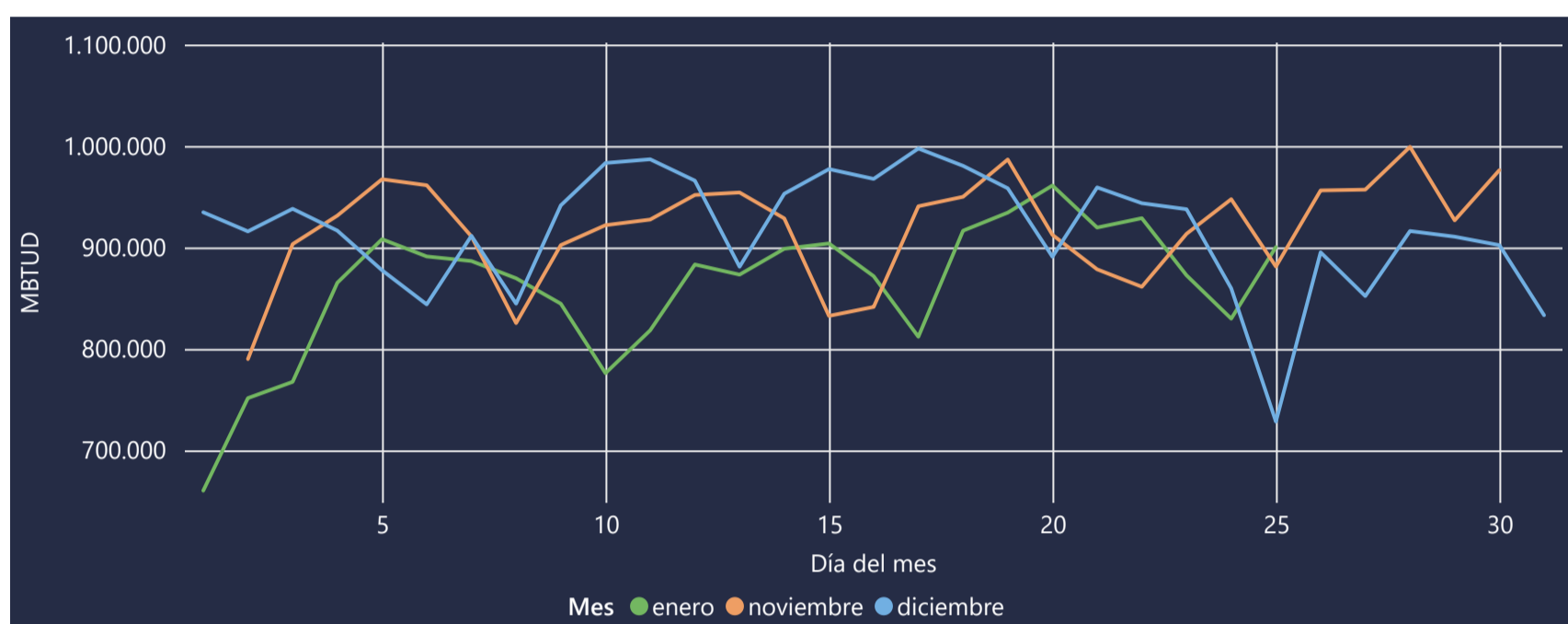

## INFORMACIÓN OPERATIVA POR SISTEMA

24 de enero de 2021	Costa	Interior	Total
Energía inyectada	317	582	899
Energía tomada	313	517	830

25 de enero 2021	Costa	Interior	Total
Energía inyectada	326	586	912
Energía tomada	323	578	900

Las posibles diferencias presentadas entre el total de energía inyectada y total de entregas a usuarios finales puede ser ocasionada por almacenamientos en el sistema de transporte (empaquetamientos), pérdidas y consumos no reportados.

## MERCADO SECUNDARIO

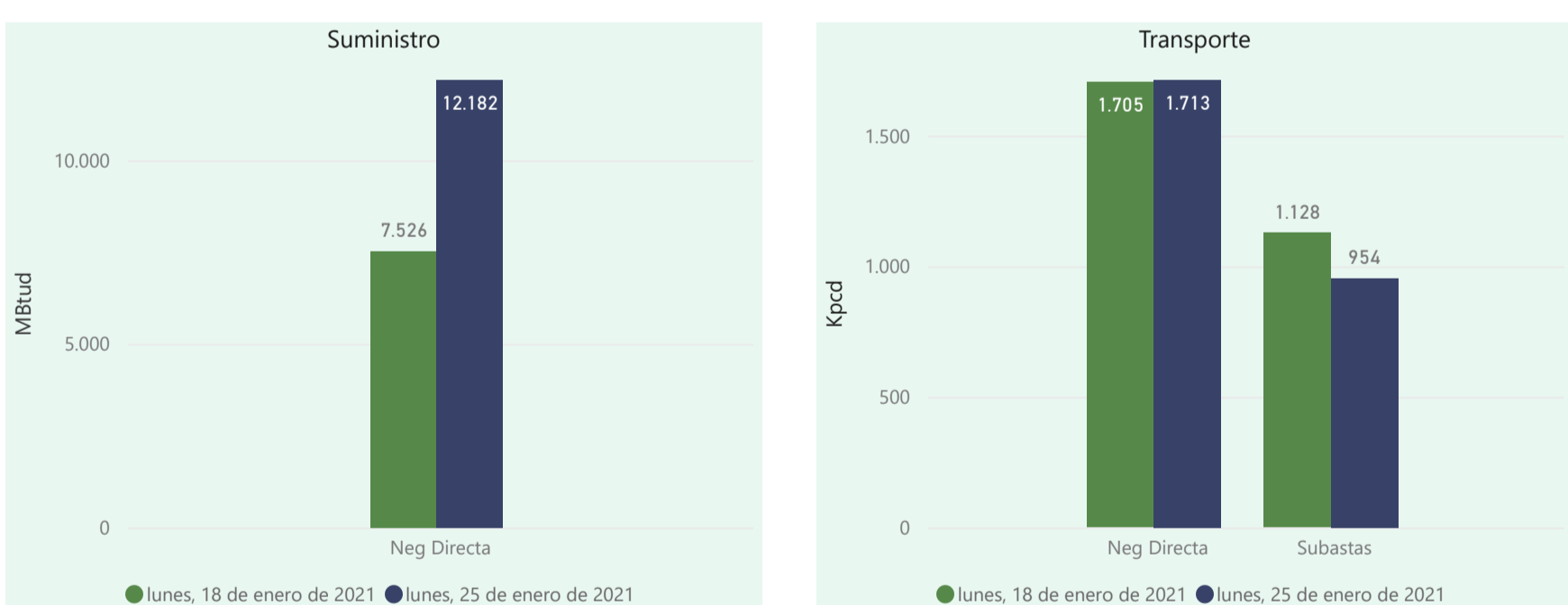

Se registraron contratos de suministro, realizados en negociación directa por 12182 MBtud. Por capacidad de transporte se registraron contratos, realizados en negociación directa por 1713 Kpcpd y en subastas por 954 Kpcpd. En total la capacidad de transporte registrada fue de 2667 Kpcpd.

## ÍNDICES DE PRECIOS

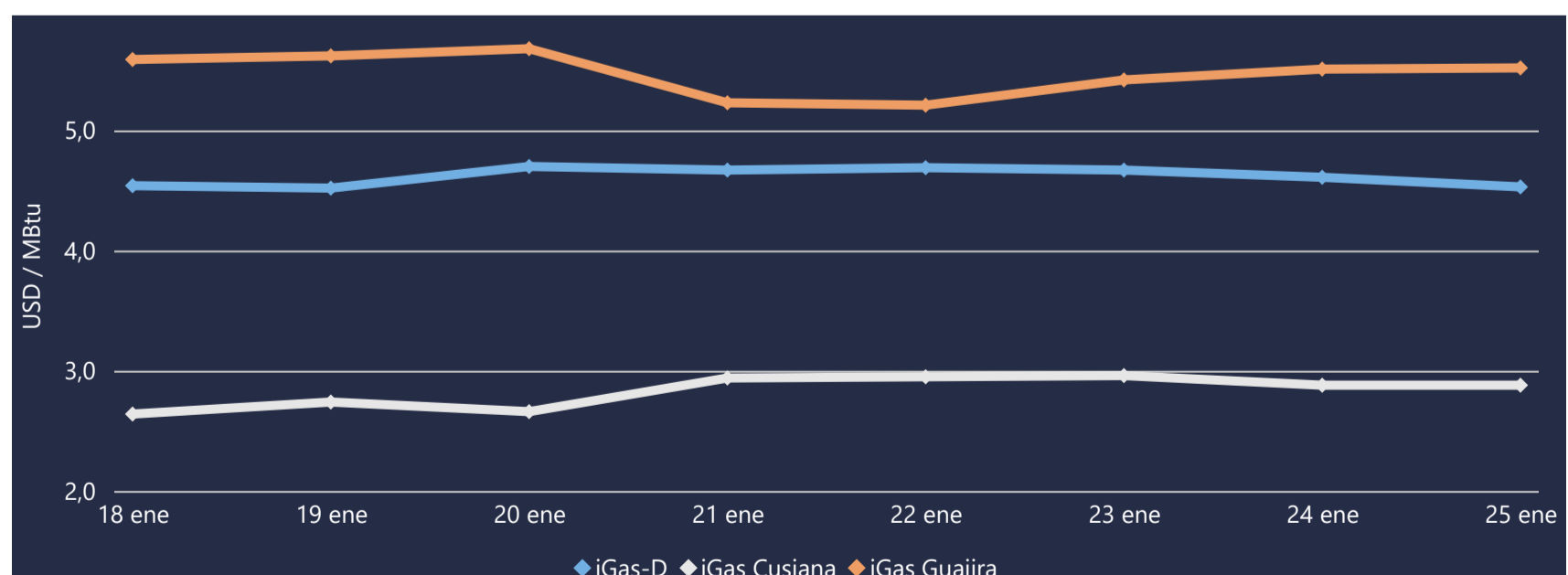



# COMPORTAMIENTO SUBASTA ÚSELO O VÉNDALO DE CORTO PLAZO

## Suministro de Gas Natural\*

Variación en el número de adjudicaciones

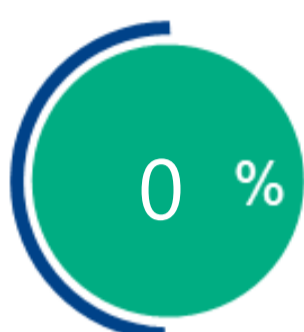

Variación en las cantidades adjudicadas

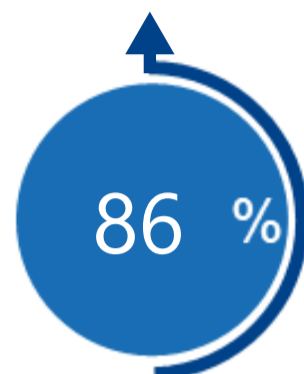

\*Cálculo realizado comparando el promedio del último y penúltimo día adjudicado



### Puntos de Entrega Adjudicados

21 de noviembre de 2020

Punto entrega	Cantidad (MBTUD)
CUSIANA	300

25 de noviembre de 2020

Punto entrega	Cantidad (MBTUD)
CUSIANA	557



### Rutas de Transporte Adjudicadas

18 de enero 2021

Ruta	Capacidad (KPCD)
CUSIANA - GBS_F	1
CUSIANA - GUALANDAY	9998
CUSIANA - OCOA	254
CUSIANA - SEBASTOPOL	1
CUSIANA - VASCONIA	875

25 de enero 2021

Ruta	Capacidad (KPCD)
CUSIANA - SABANA_F	606
CUSIANA - OCOA	348
CUSIANA - GUALANDAY	10000

\*Las cantidades adjudicadas en las subastas pueden ser modificadas a la baja por las partes, previo a firma del contrato y su registro contractual en SEGAS

## Capacidad de transporte\*

Variación en el número de adjudicaciones



Variación en las capacidades adjudicadas

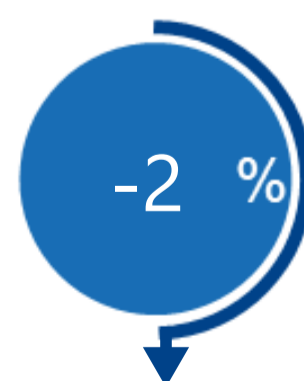

\*Cálculo realizado comparando el promedio del día anterior con el mismo día de la semana anterior