

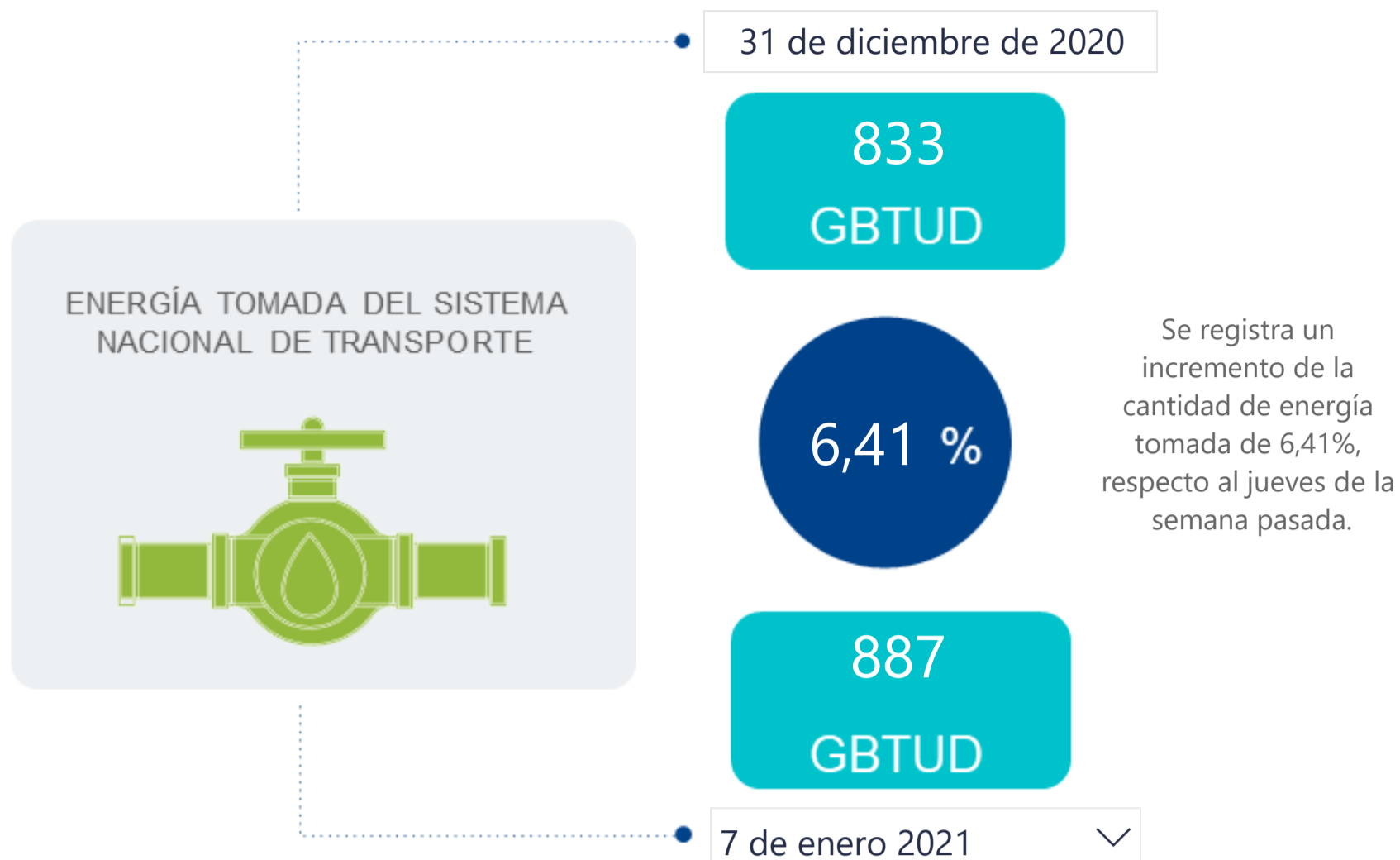

AL DÍA CON EL GESTOR

8 de enero de 2021



*Cálculo realizado comparando el promedio del día anterior con el mismo día de la semana anterior

ENERGÍA TOMADA DEL SISTEMA NACIONAL DE TRANSPORTE

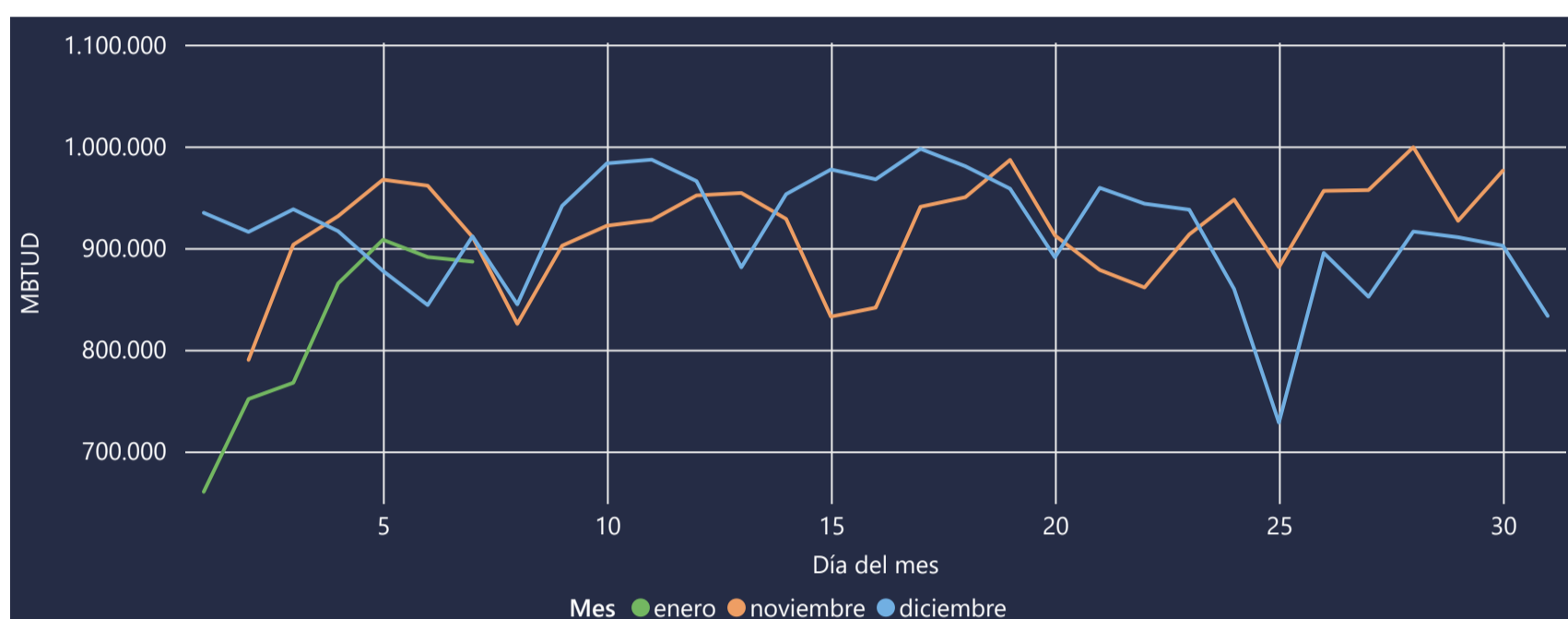

La energía tomada se redujo un -2,73% respecto al mes de Diciembre.

La energía tomada se redujo un -2,67% respecto al mes de Noviembre.

INFORMACIÓN OPERATIVA POR SISTEMA

6 de enero de 2021	Costa	Interior	Total
Energía inyectada	345	568	913
Energía tomada	341	550	891

7 de enero 2021	Costa	Interior	Total
Energía inyectada	330	588	918
Energía tomada	328	559	887

Las posibles diferencias presentadas entre el total de energía inyectada y total de entregas a usuarios finales puede ser ocasionada por almacenamientos en el sistema de transporte (empaquetamientos), pérdidas y consumos no reportados.

MERCADO SECUNDARIO

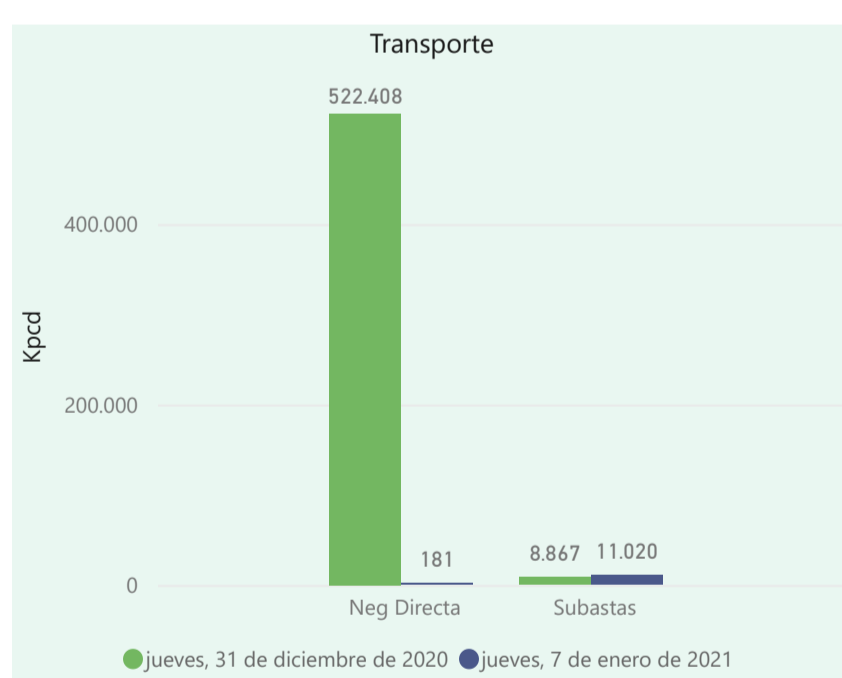
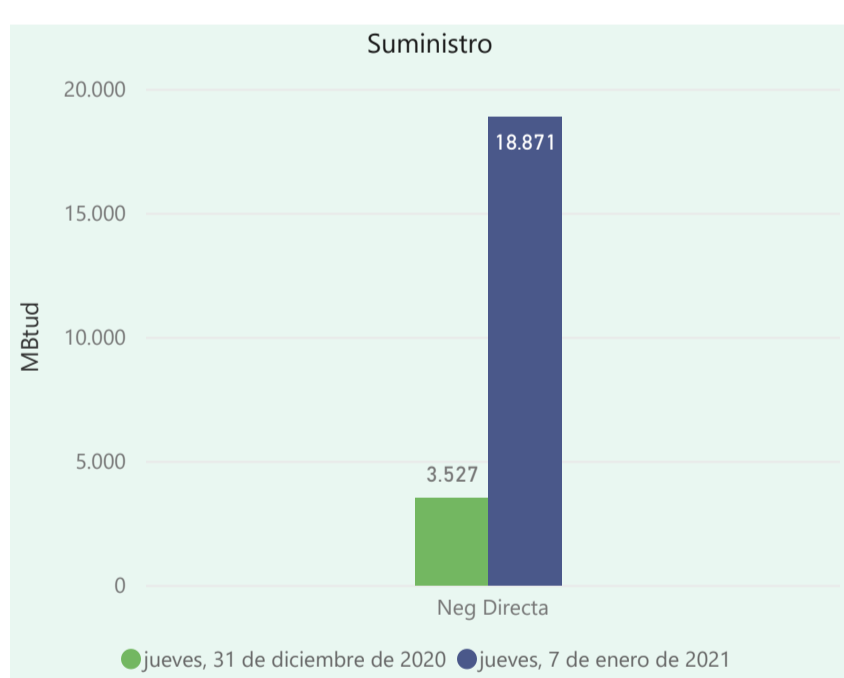

Se registraron contratos de suministro, realizados en negociación directa por 18871 MBtud. Por capacidad de transporte se registraron contratos, realizados en negociación directa por 181 Kpcpd y en subastas por 11020 Kpcpd. En total la capacidad de transporte registrada fue de 11201 Kpcpd.

ÍNDICES DE PRECIOS

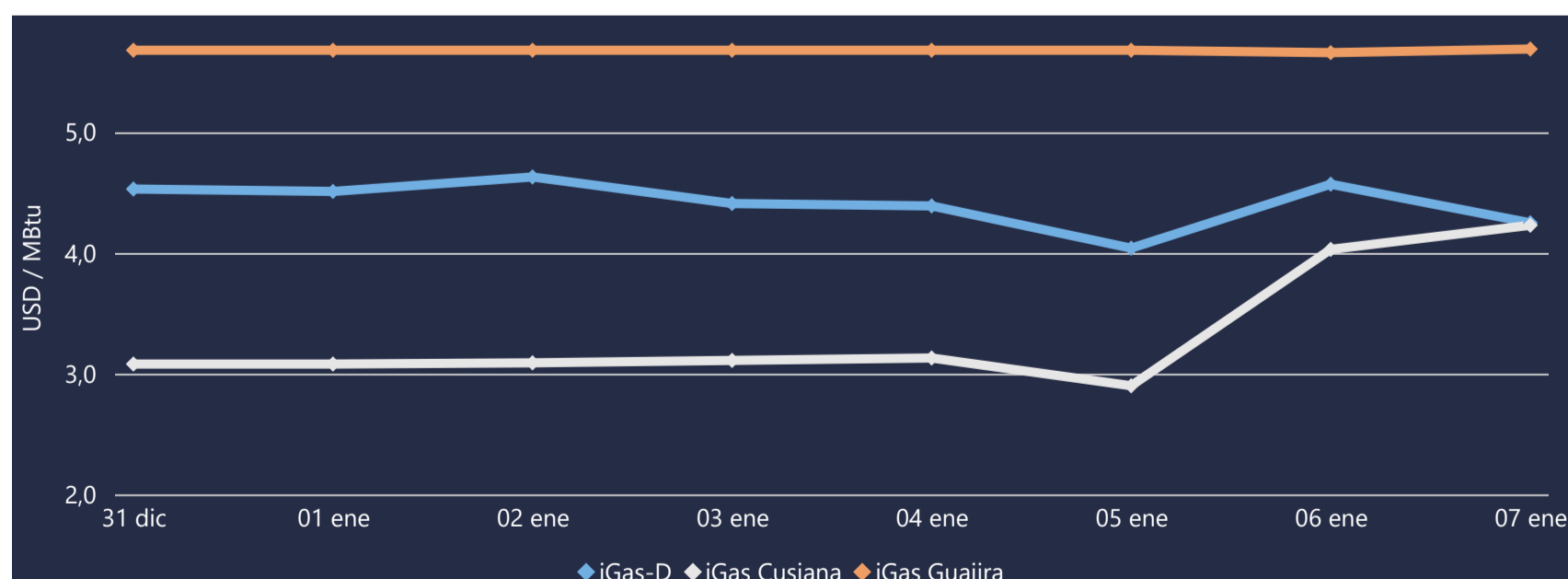

El índice i-Gas presenta una reducción del -7%, alcanzando un valor de 4,25 USD/MBtu. El índice de precios para entrega en la Guajira presenta un incremento del 0,53%, alcanzando un valor de 5,69 USD/MBtu. El índice de precios para entrega en Cusiana presenta un incremento del 4,96%, alcanzando un valor de 4,23 USD/MBtu.

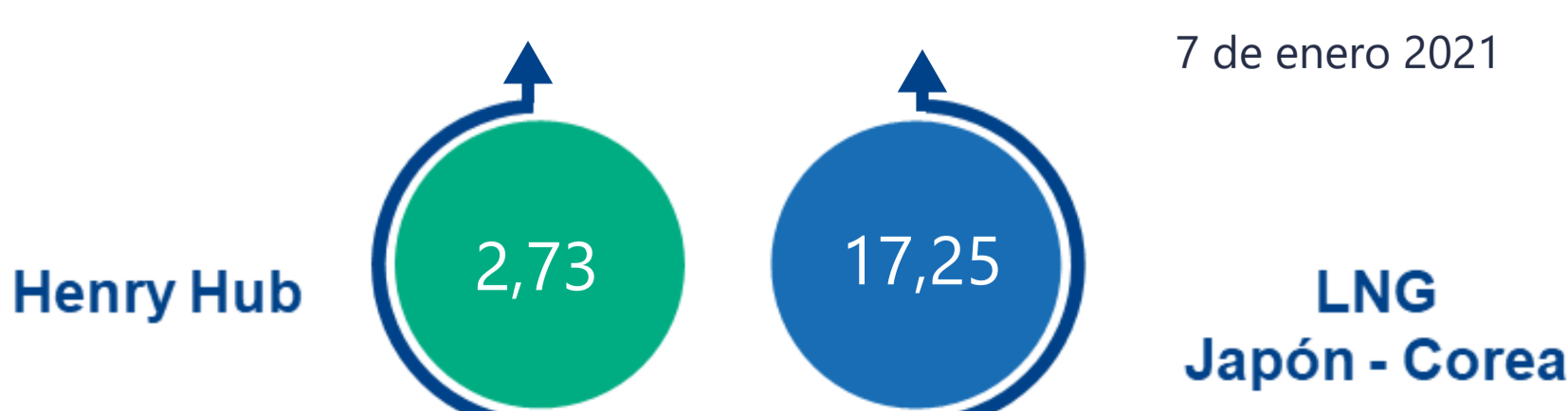



COMPORTAMIENTO SUBASTA ÚSELO O VÉNDALO DE CORTO PLAZO

Suministro de Gas Natural*

Variación en el número de adjudicaciones

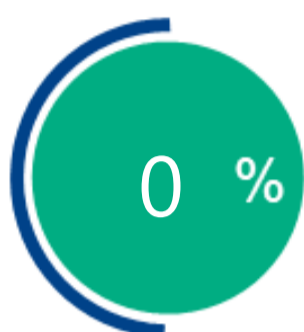

Variación en las cantidades adjudicadas

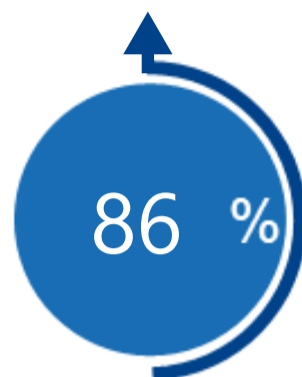

*Cálculo realizado comparando el promedio del último y penúltimo día adjudicado



Puntos de Entrega Adjudicados

21 de noviembre de 2020

Punto entrega	Cantidad (MBTUD)
CUSIANA	300

25 de noviembre de 2020

Punto entrega	Cantidad (MBTUD)
CUSIANA	557



Rutas de Transporte Adjudicadas

31 de diciembre 2020

Ruta	Capacidad (KPCD)
MARIQUITA - GUALANDAY	8867

7 de enero 2021

Ruta	Capacidad (KPCD)
CUSIANA - GUALANDAY	2358
CUSIANA - OCOA	297
CUSIANA - SABANA_F	726
MARIQUITA - GUALANDAY	7639

*Las cantidades adjudicadas en las subastas pueden ser modificadas a la baja por las partes, previo a firma del contrato y su registro contractual en SEGAS

Capacidad de transporte*

Variación en el número de adjudicaciones



Variación en las capacidades adjudicadas

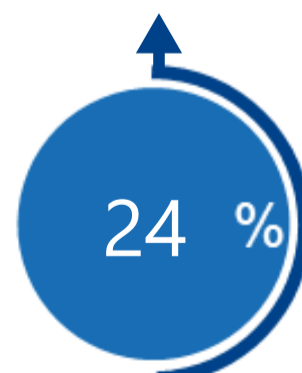

*Cálculo realizado comparando el promedio del día anterior con el mismo día de la semana anterior