

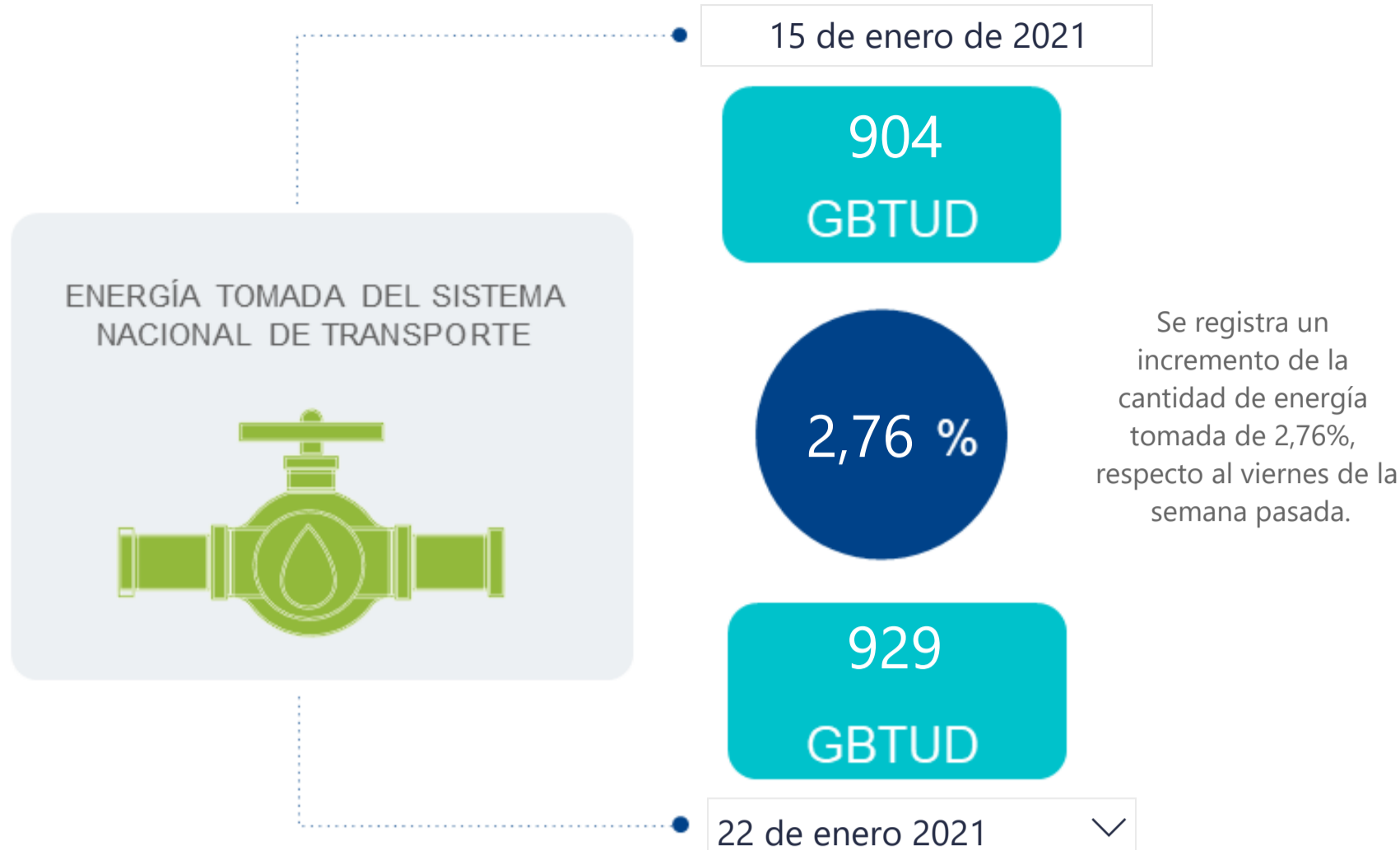

AL DÍA CON EL GESTOR

23 de enero de 2021



*Cálculo realizado comparando el promedio del día anterior con el mismo día de la semana anterior

ENERGÍA TOMADA DEL SISTEMA NACIONAL DE TRANSPORTE

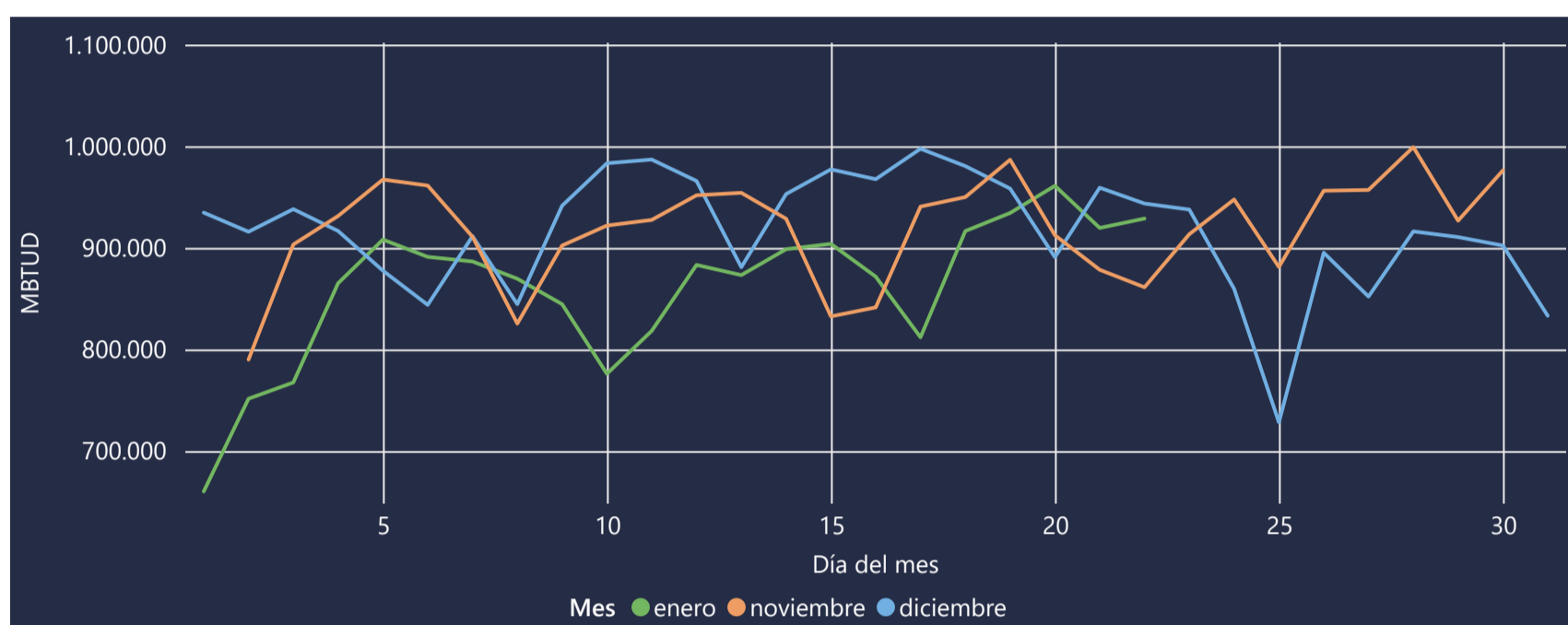

La energía tomada se redujo un -1,56% respecto al mes de Diciembre.

La energía tomada aumento un 7,85% respecto al mes de Noviembre.

INFORMACIÓN OPERATIVA POR SISTEMA

21 de enero de 2021	Costa	Interior	Total
Energía inyectada	331	606	937
Energía tomada	320	599	920

22 de enero 2021	Costa	Interior	Total
Energía inyectada	346	596	943
Energía tomada	340	589	929

Las posibles diferencias presentadas entre el total de energía inyectada y total de entregas a usuarios finales puede ser ocasionada por almacenamientos en el sistema de transporte (empaquetamientos), pérdidas y consumos no reportados.

MERCADO SECUNDARIO

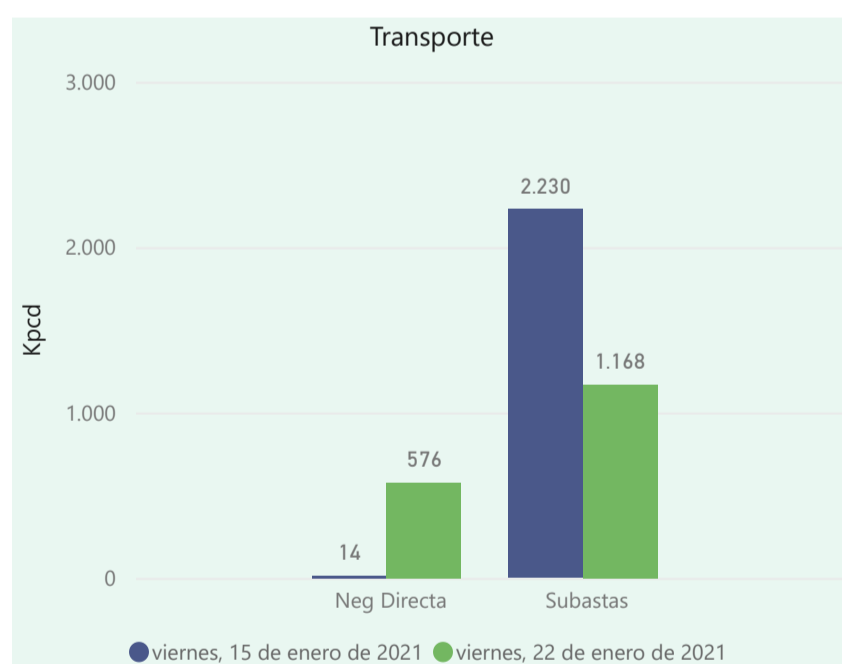
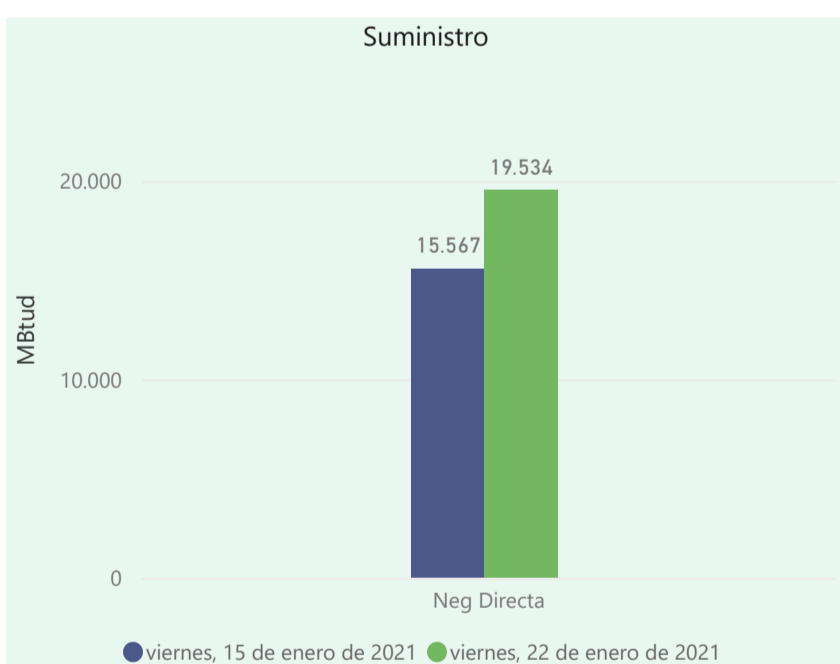

Se registraron contratos de suministro, realizados en negociación directa por 19534 MBtud. Por capacidad de transporte se registraron contratos, realizados en negociación directa por 576 Kpcpd y en subastas por 1168 Kpcpd. En total la capacidad de transporte registrada fue de 1744 Kpcpd.

ÍNDICES DE PRECIOS

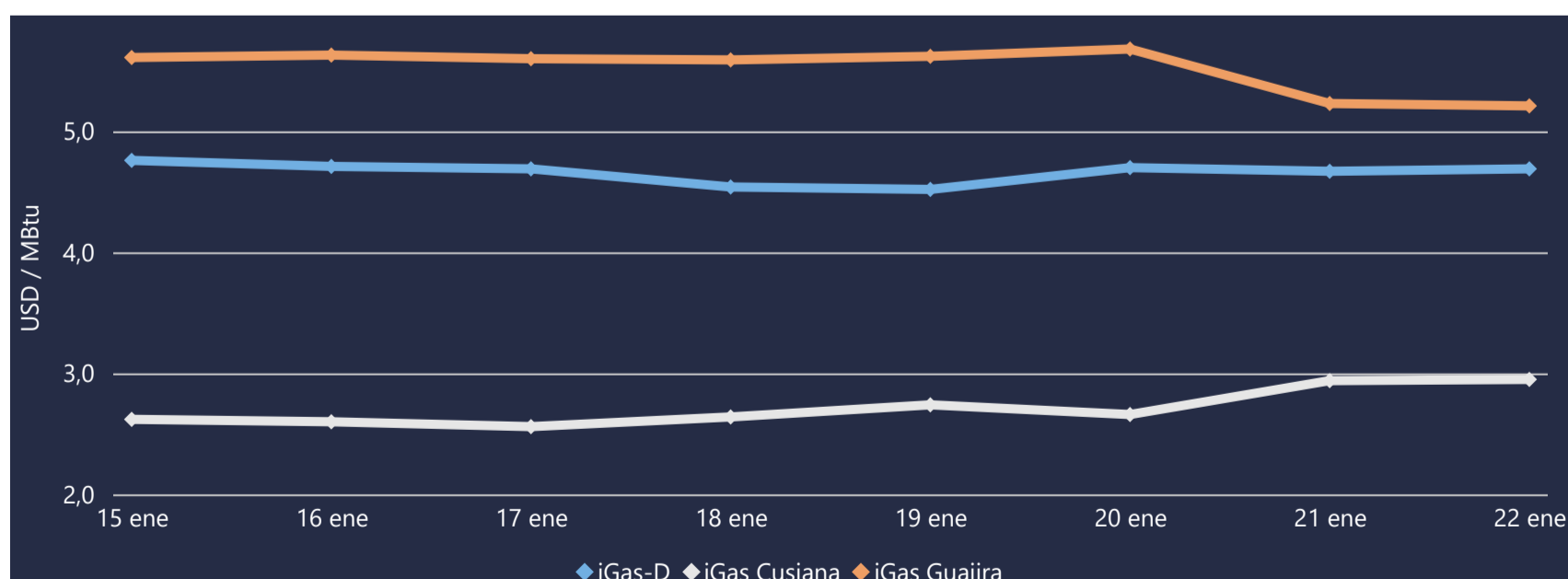

El índice i-Gas presenta un incremento del 0,43%, alcanzando un valor de 4,69 USD/MBtu. El índice de precios para entrega en la Guajira presenta una reducción del -0,38%, alcanzando un valor de 5,21 USD/MBtu. El índice de precios para entrega en Cusiana presenta un incremento del 0,34%, alcanzando un valor de 2,95 USD/MBtu.

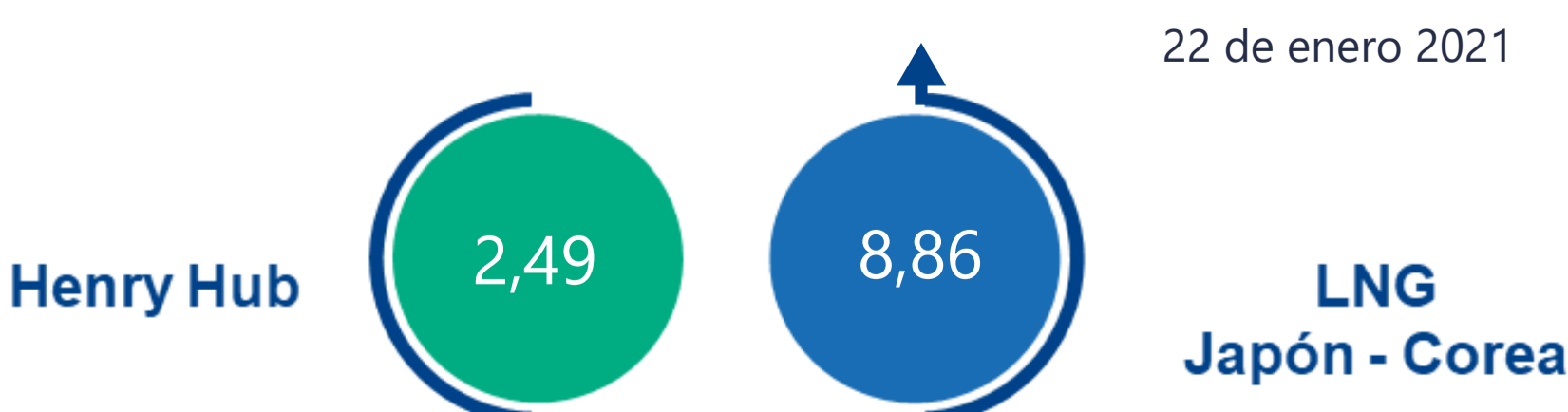



COMPORTAMIENTO SUBASTA ÚSELO O VÉNDALO DE CORTO PLAZO

Suministro de Gas Natural*

Variación en el número de adjudicaciones

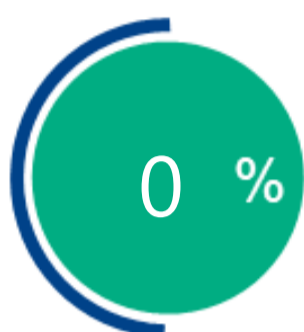

Variación en las cantidades adjudicadas

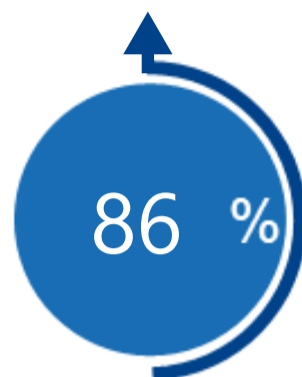

*Cálculo realizado comparando el promedio del último y penúltimo día adjudicado



Puntos de Entrega Adjudicados

21 de noviembre de 2020

Punto entrega	Cantidad (MBTUD)
CUSIANA	300

25 de noviembre de 2020

Punto entrega	Cantidad (MBTUD)
CUSIANA	557



Rutas de Transporte Adjudicadas

15 de enero 2021

Ruta	Capacidad (KPCD)
VASCONIA - MARIQUITA	819
MARIQUITA - GUALANDAY	386
CUSIANA - VASCONIA	819
CUSIANA - SABANA F	1189

22 de enero 2021

Ruta	Capacidad (KPCD)
CUSIANA - GUALANDAY	10000
CUSIANA - OCOA	348
CUSIANA - SABANA_F	384
CUSIANA - VASCONIA	437
GUALANDAY - NEIVA	101
VASCONIA - MARIQUITA	437

*Las cantidades adjudicadas en las subastas pueden ser modificadas a la baja por las partes, previo a firma del contrato y su registro contractual en SEGAS

Capacidad de transporte*

Variación en el número de adjudicaciones



Variación en las capacidades adjudicadas



*Cálculo realizado comparando el promedio del día anterior con el mismo día de la semana anterior