

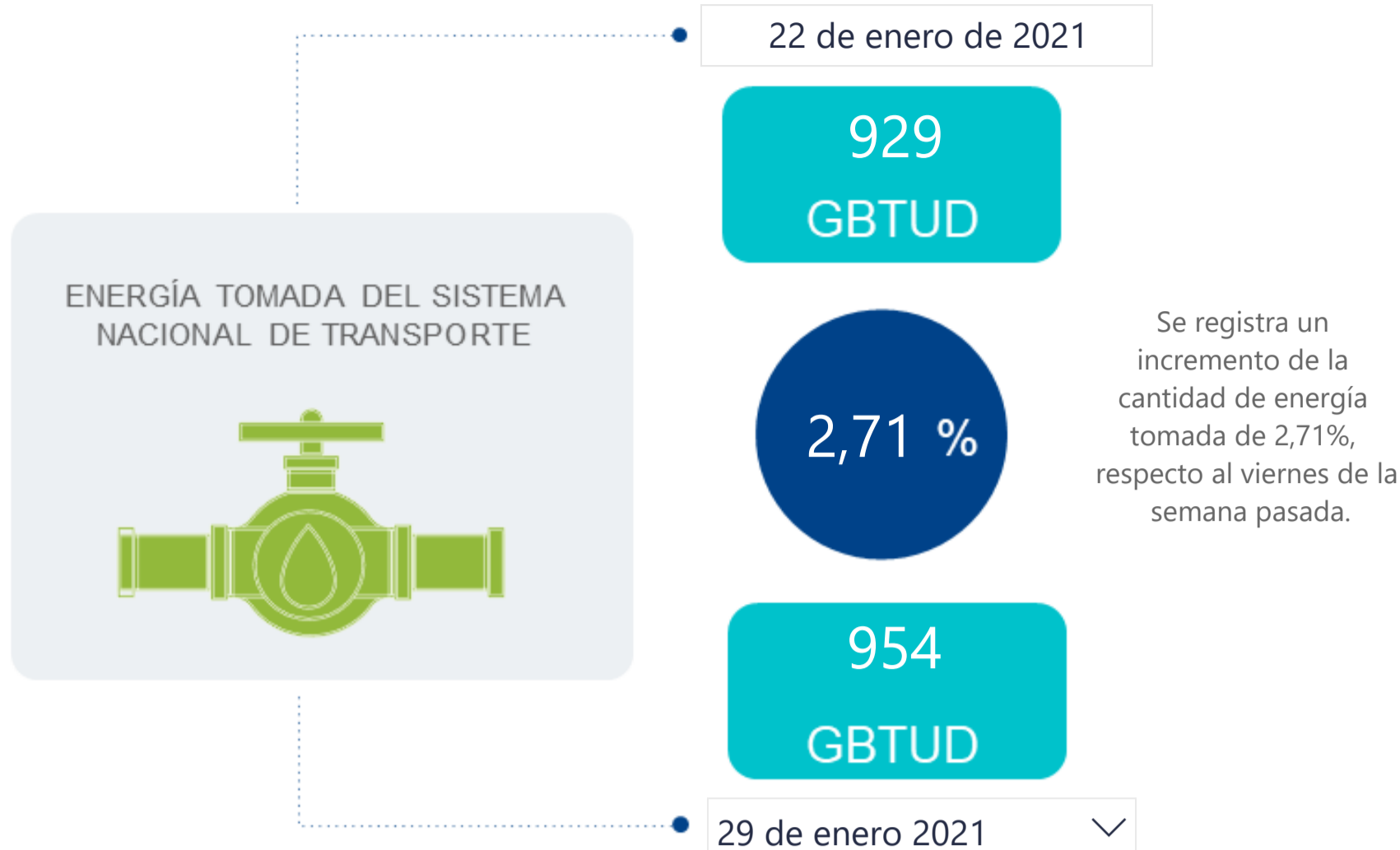

## AL DÍA CON EL GESTOR

30 de enero de 2021



\*Cálculo realizado comparando el promedio del día anterior con el mismo día de la semana anterior

## ENERGÍA TOMADA DEL SISTEMA NACIONAL DE TRANSPORTE

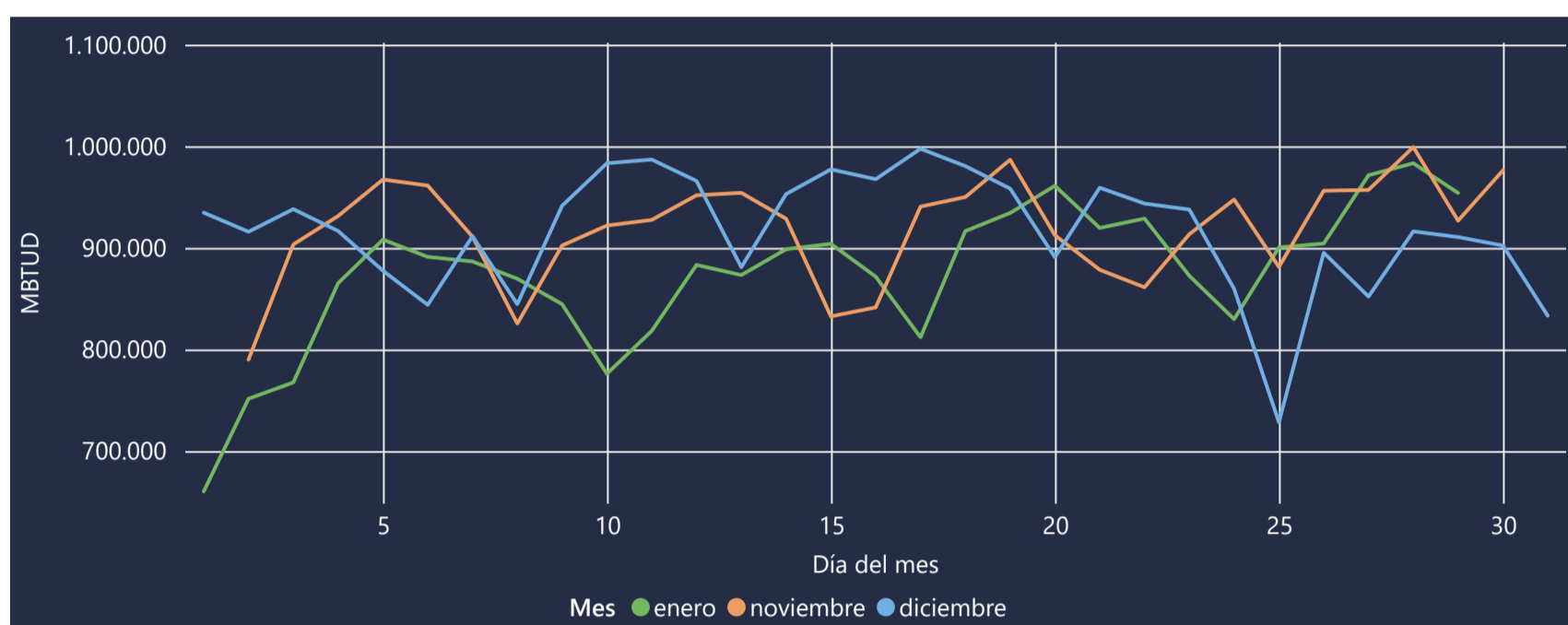

La energía tomada aumento un 4,76% respecto al mes de Diciembre.

La energía tomada aumento un 2,94% respecto al mes de Noviembre.

## INFORMACIÓN OPERATIVA POR SISTEMA

28 de enero de 2021	Costa	Interior	Total
Energía inyectada	366	605	971
Energía tomada	375	608	983

29 de enero 2021	Costa	Interior	Total
Energía inyectada	376	589	965
Energía tomada	365	588	954

Las posibles diferencias presentadas entre el total de energía inyectada y total de entregas a usuarios finales puede ser ocasionada por almacenamientos en el sistema de transporte (empaquetamientos), pérdidas y consumos no reportados.

## MERCADO SECUNDARIO

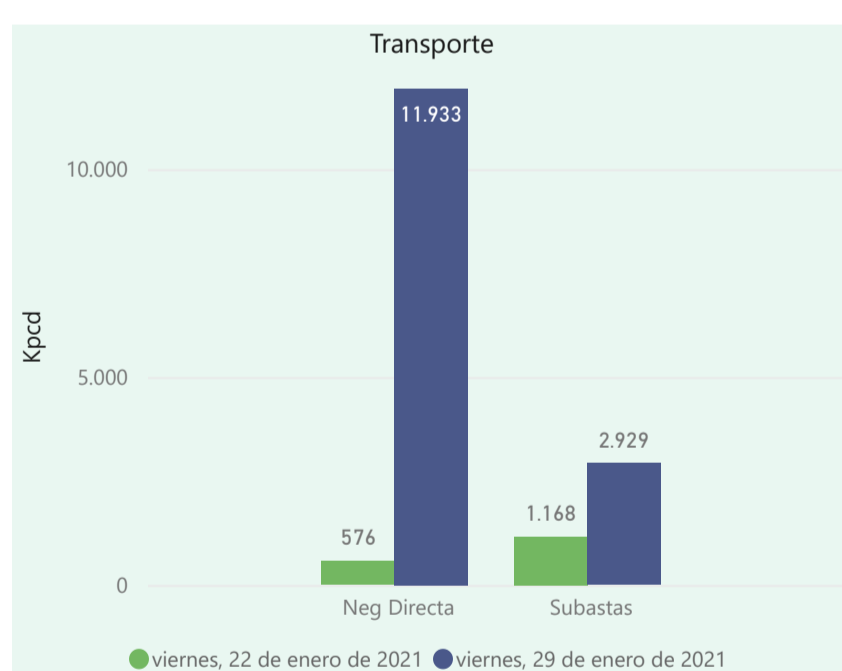
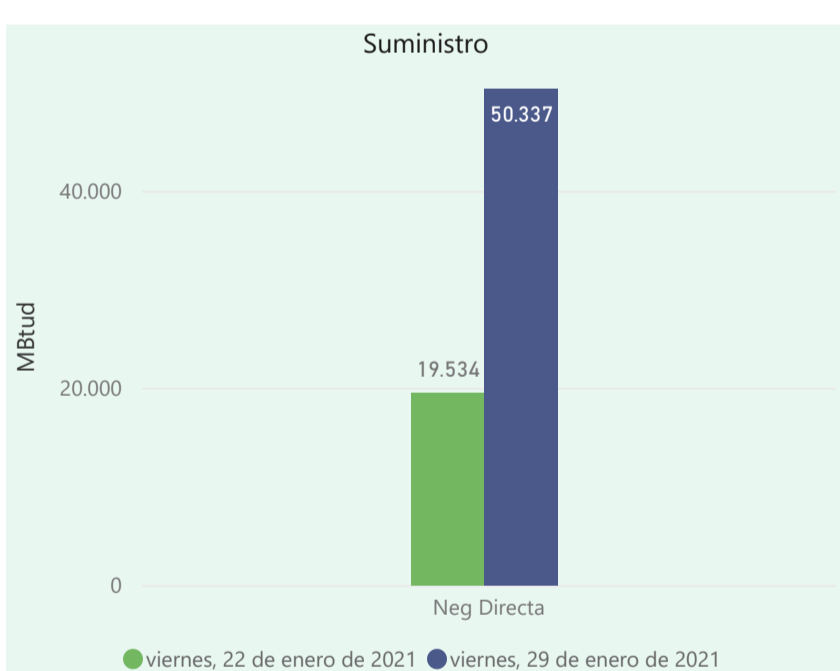

Se registraron contratos de suministro, realizados en negociación directa por 50337 MBtud. Por capacidad de transporte se registraron contratos, realizados en negociación directa por 11933 Kpcpd y en subastas por 2929 Kpcpd. En total la capacidad de transporte registrada fue de 14862 Kpcpd.

## ÍNDICES DE PRECIOS

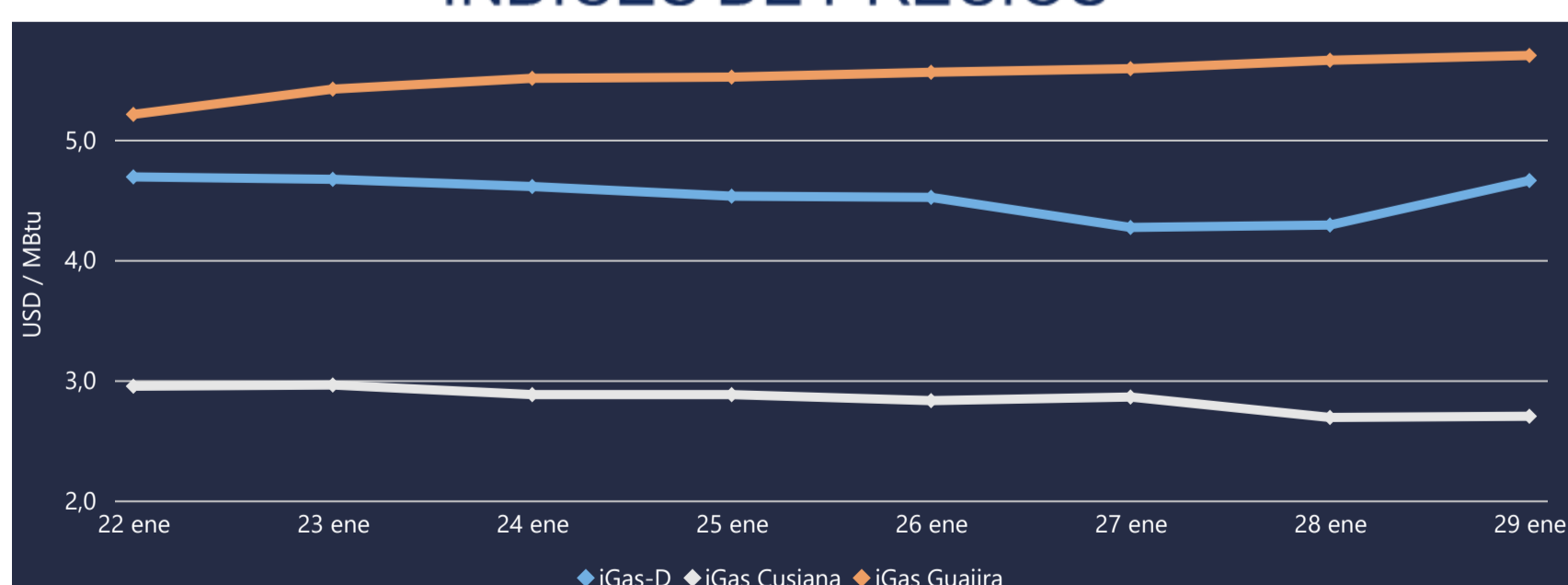

El índice i-Gas presenta un incremento del 8,62%, alcanzando un valor de 4,66 USD/MBtu. El índice de precios para entrega en la Guajira presenta un incremento del 0,71%, alcanzando un valor de 5,7 USD/MBtu. El índice de precios para entrega en Cusiana presenta un incremento del 0,37%, alcanzando un valor de 2,7 USD/MBtu.

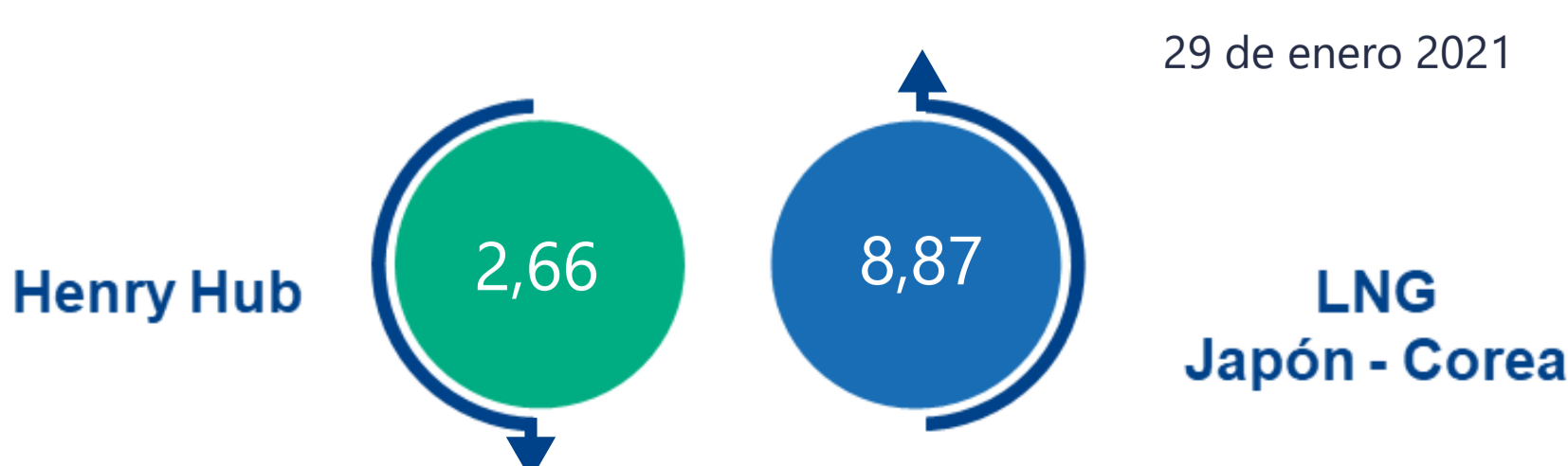



# COMPORTAMIENTO SUBASTA ÚSELO O VÉNDALO DE CORTO PLAZO

## Suministro de Gas Natural\*

Variación en el número de adjudicaciones

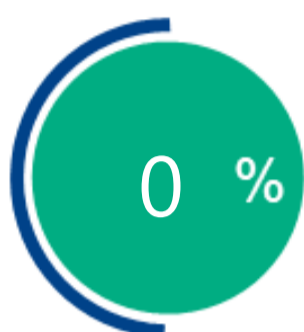

Variación en las cantidades adjudicadas

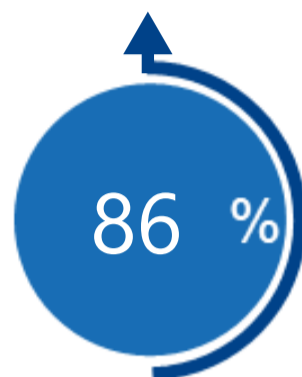

\*Cálculo realizado comparando el promedio del último y penúltimo día adjudicado



### Puntos de Entrega Adjudicados

21 de noviembre de 2020

Punto entrega	Cantidad (MBTUD)
CUSIANA	300

25 de noviembre de 2020

Punto entrega	Cantidad (MBTUD)
CUSIANA	557



### Rutas de Transporte Adjudicadas

22 de enero 2021

Ruta	Capacidad (KPCD)
CUSIANA - GUALANDAY	10000
CUSIANA - OCOA	348
CUSIANA - SABANA_F	384
CUSIANA - VASCONIA	437
GUALANDAY - NEIVA	101
VASCONIA - MARIQUITA	437

29 de enero 2021

Ruta	Capacidad (KPCD)
CUSIANA - VASCONIA	2053
CUSIANA - SABANA_F	734
CUSIANA - OCOA	348
CUSIANA - GUALANDAY	10000

\*Las cantidades adjudicadas en las subastas pueden ser modificadas a la baja por las partes, previo a firma del contrato y su registro contractual en SEGAS

## Capacidad de transporte\*

Variación en el número de adjudicaciones



Variación en las capacidades adjudicadas

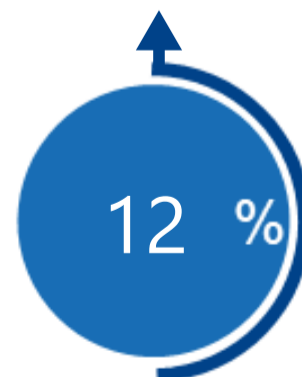

\*Cálculo realizado comparando el promedio del día anterior con el mismo día de la semana anterior