

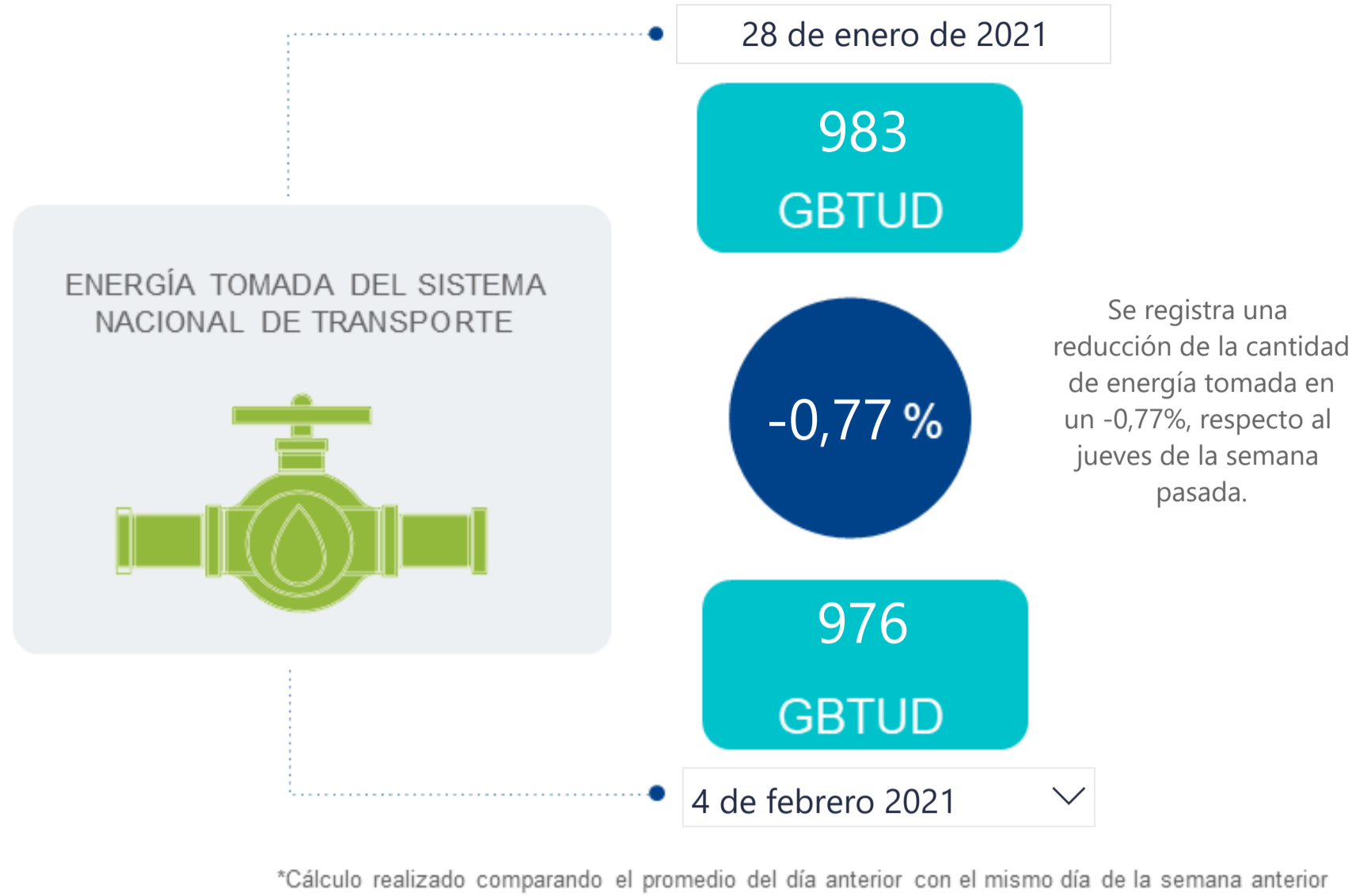

AL DÍA CON EL GESTOR

5 de febrero de 2021



ENERGÍA TOMADA DEL SISTEMA NACIONAL DE TRANSPORTE

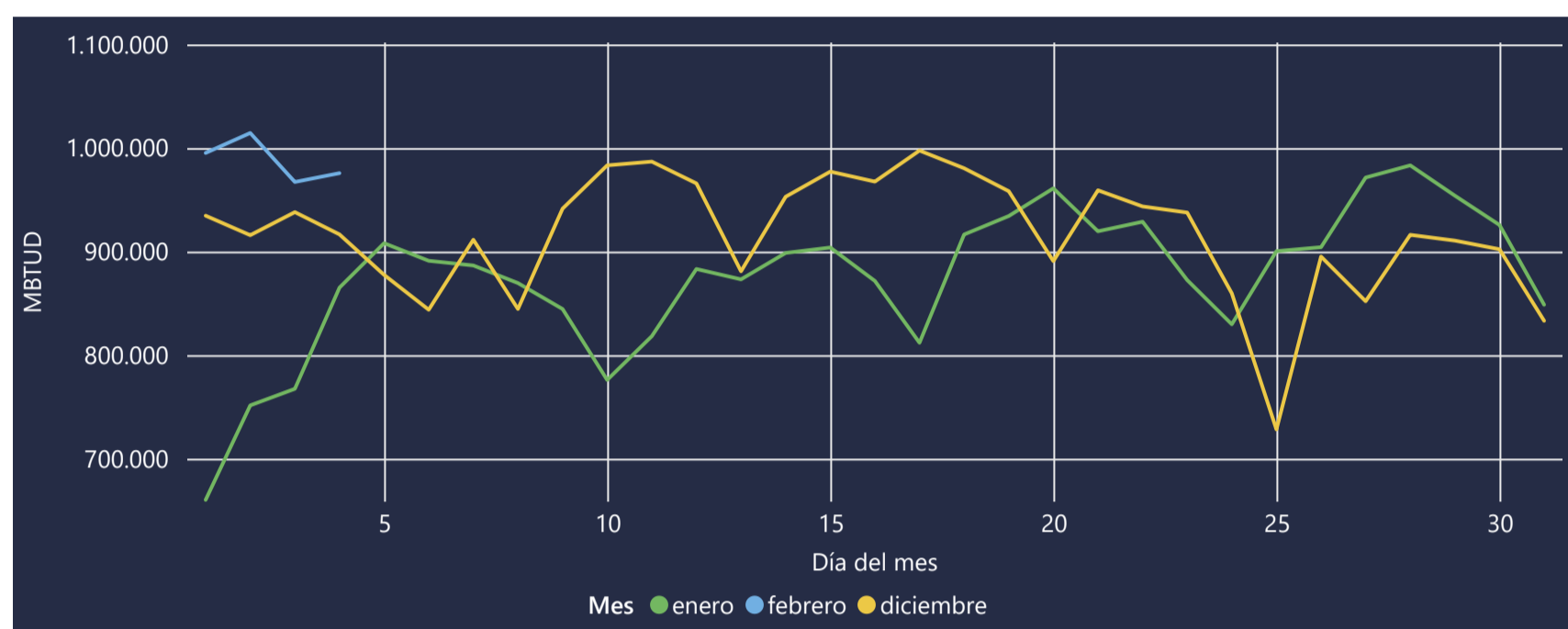

INFORMACIÓN OPERATIVA POR SISTEMA

3 de febrero de 2021	Costa	Interior	Total
Energía inyectada	364	639	1003
Energía tomada	364	604	967

4 de febrero 2021	Costa	Interior	Total
Energía inyectada	357	612	969
Energía tomada	371	605	976

Las posibles diferencias presentadas entre el total de energía inyectada y total de entregas a usuarios finales puede ser ocasionada por almacenamientos en el sistema de transporte (empaquetamientos), pérdidas y consumos no reportados.

MERCADO SECUNDARIO

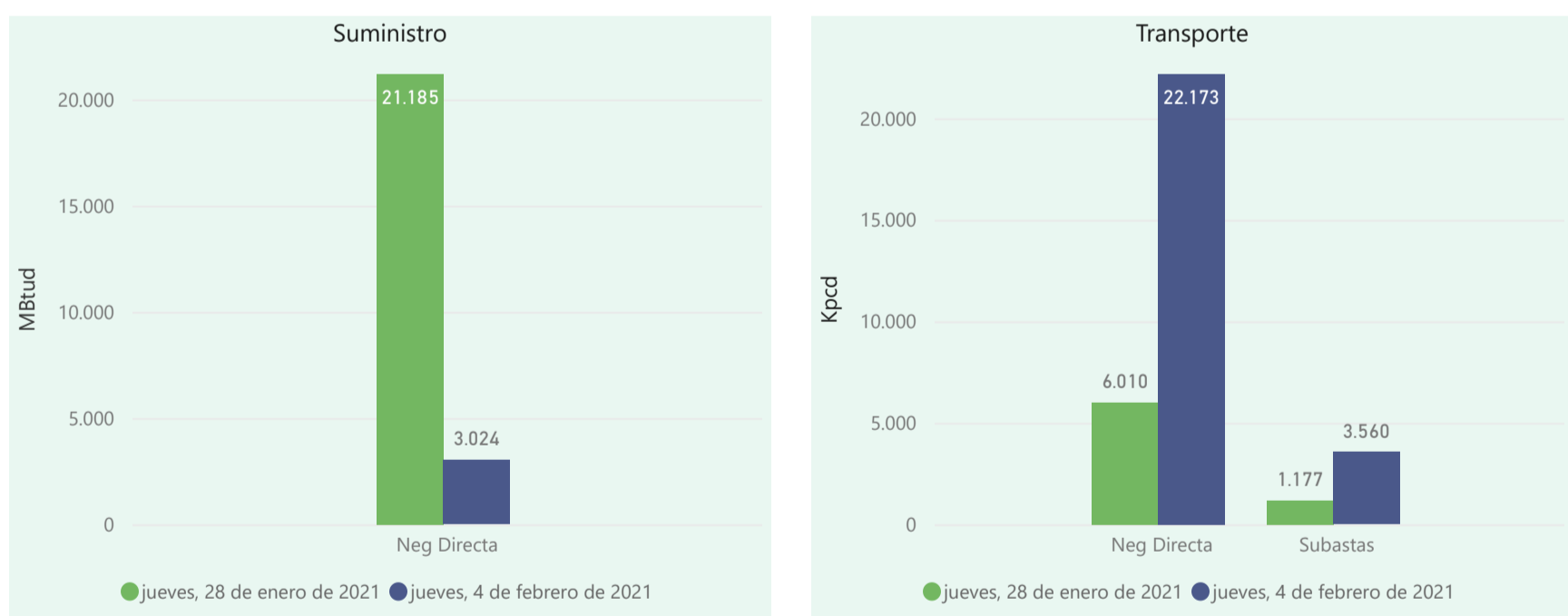

ÍNDICES DE PRECIOS

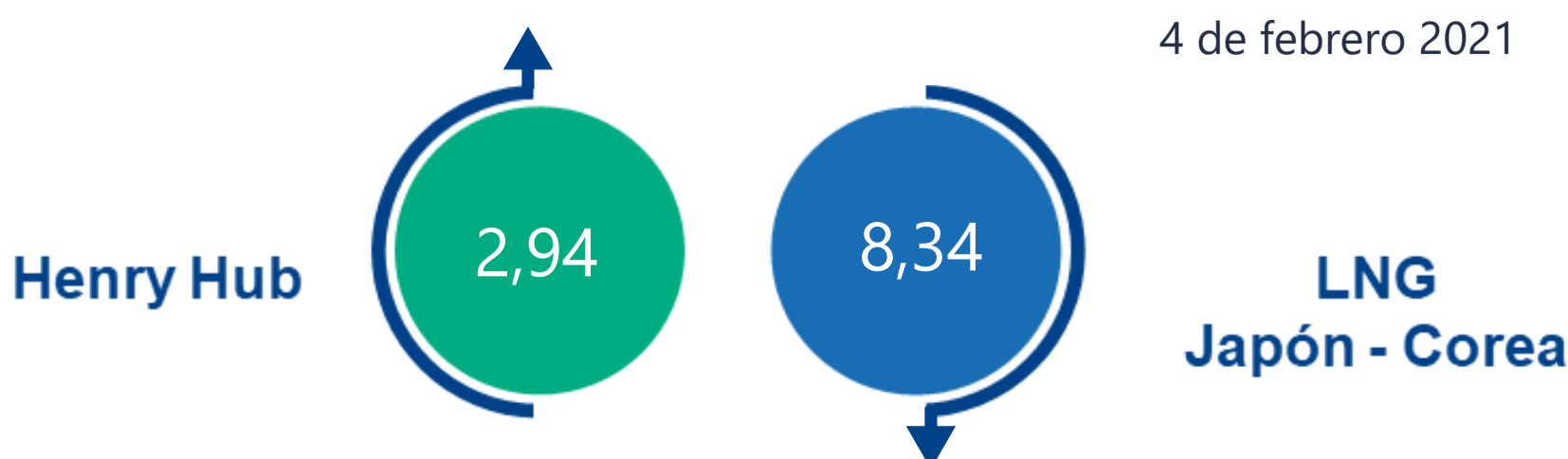
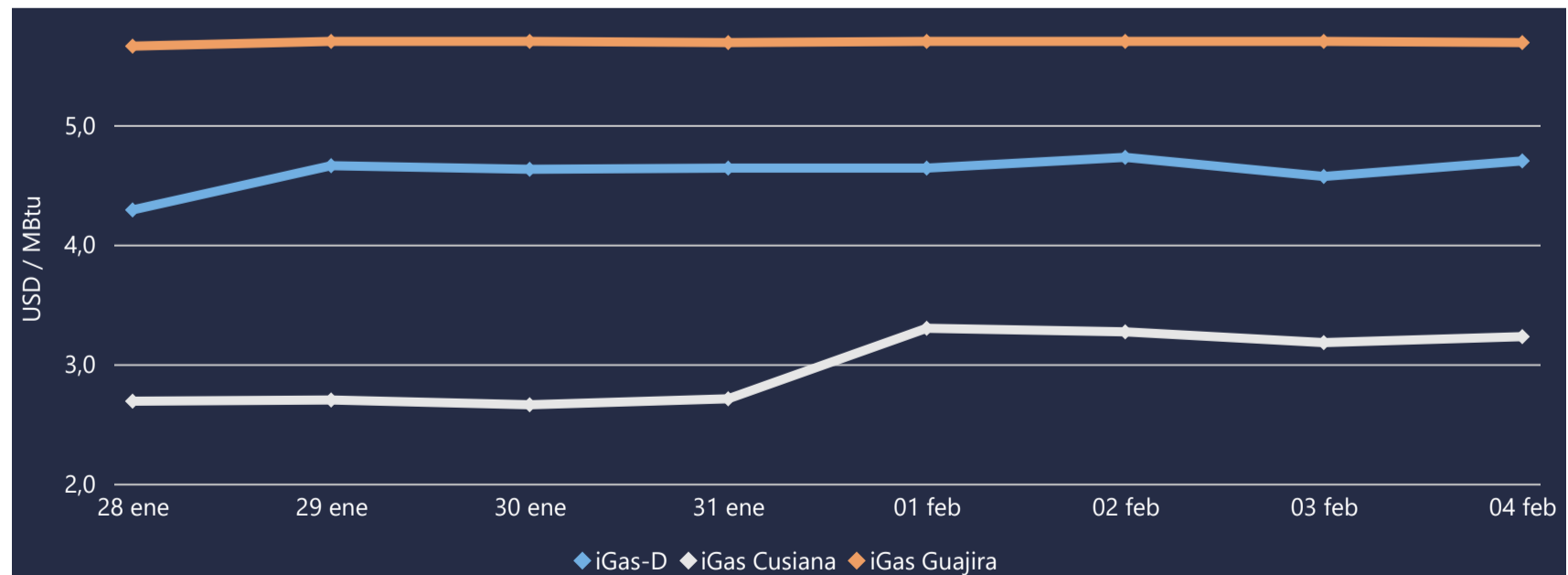



COMPORTAMIENTO SUBASTA ÚSELO O VÉNDALO DE CORTO PLAZO

Suministro de Gas Natural*

Variación en el número de adjudicaciones

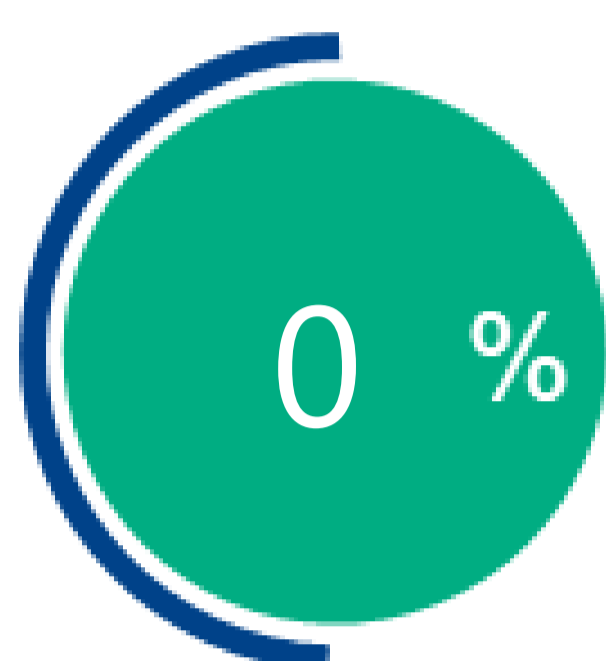

Variación en las cantidades adjudicadas

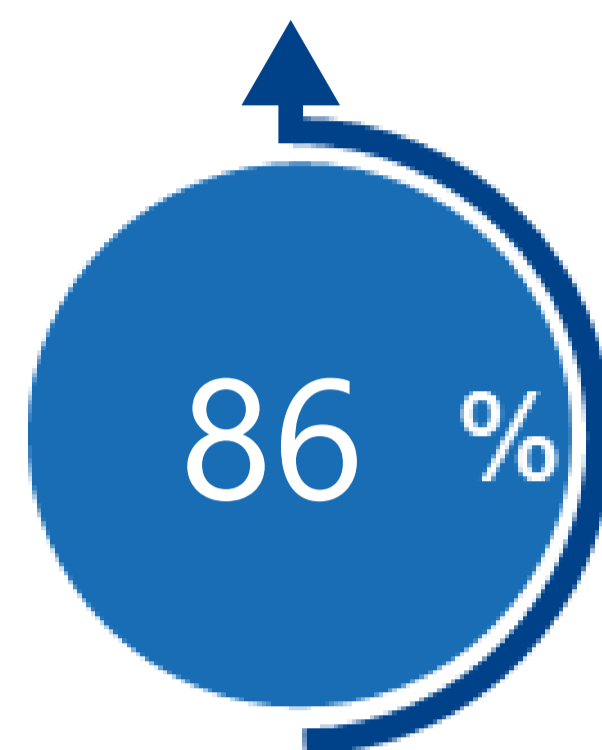

*Cálculo realizado comparando el promedio del último y penúltimo día adjudicado



Puntos de Entrega Adjudicados

Punto entrega	Cantidad (MBTUD)
21 de noviembre de 2020	CUSIANA 300
25 de noviembre de 2020	CUSIANA 557

Rutas de Transporte Adjudicadas

Ruta	Capacidad (KPCD)
28 de enero 2021	CUSIANA - VASCONIA 718 CUSIANA - SABANA_F 111 CUSIANA - OCOA 348 CUSIANA - GUALANDAY 10000
4 de febrero 2021	VASCONIA - PEREIRA 999 CUSIANA - VASCONIA 1641 CUSIANA - SABANA_F 573 CUSIANA - OCOA 347 CUSIANA - GUALANDAY 10000

*Las cantidades adjudicadas en las subastas pueden ser modificadas a la baja por las partes, previo a firma del contrato y su registro contractual en SEGAS

Capacidad de transporte*

Variación en el número de adjudicaciones

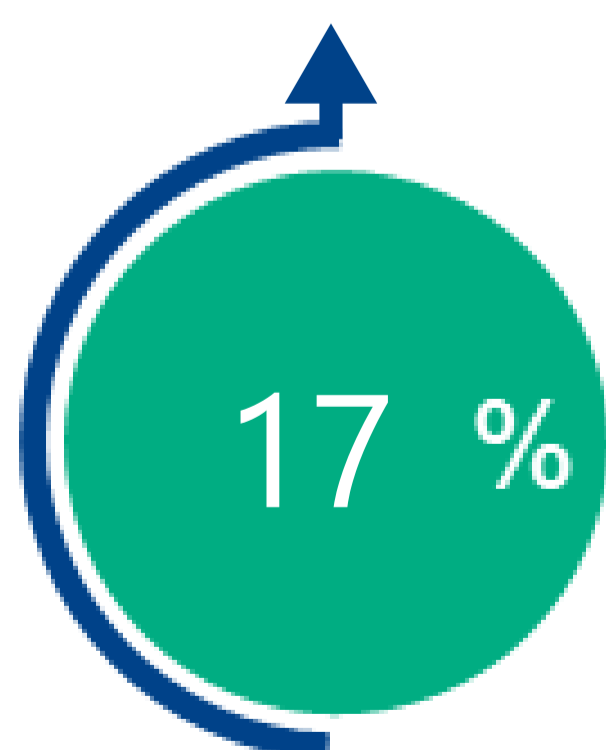

Variación en las capacidades adjudicadas

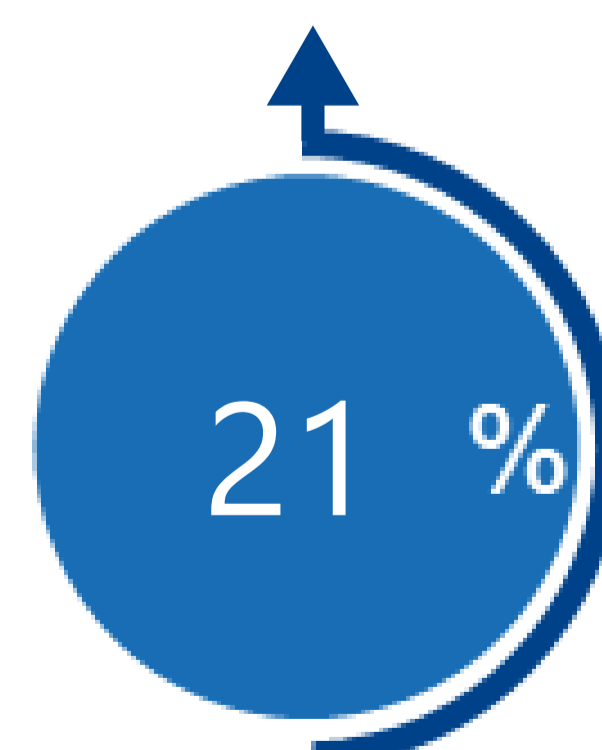

*Cálculo realizado comparando el promedio del día anterior con el mismo día de la semana anterior