

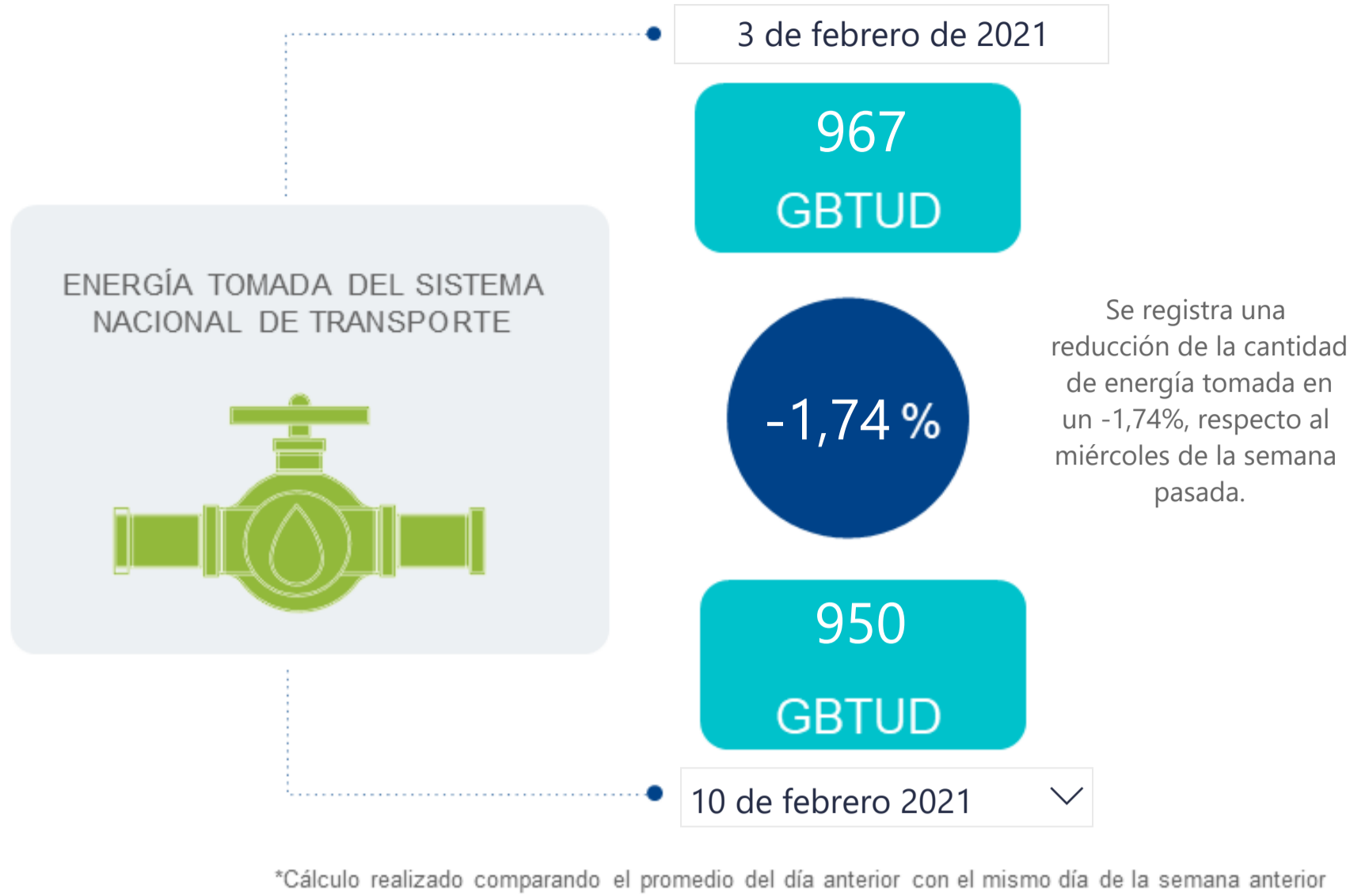

## AL DÍA CON EL GESTOR

11 de febrero de 2021



## ENERGÍA TOMADA DEL SISTEMA NACIONAL DE TRANSPORTE

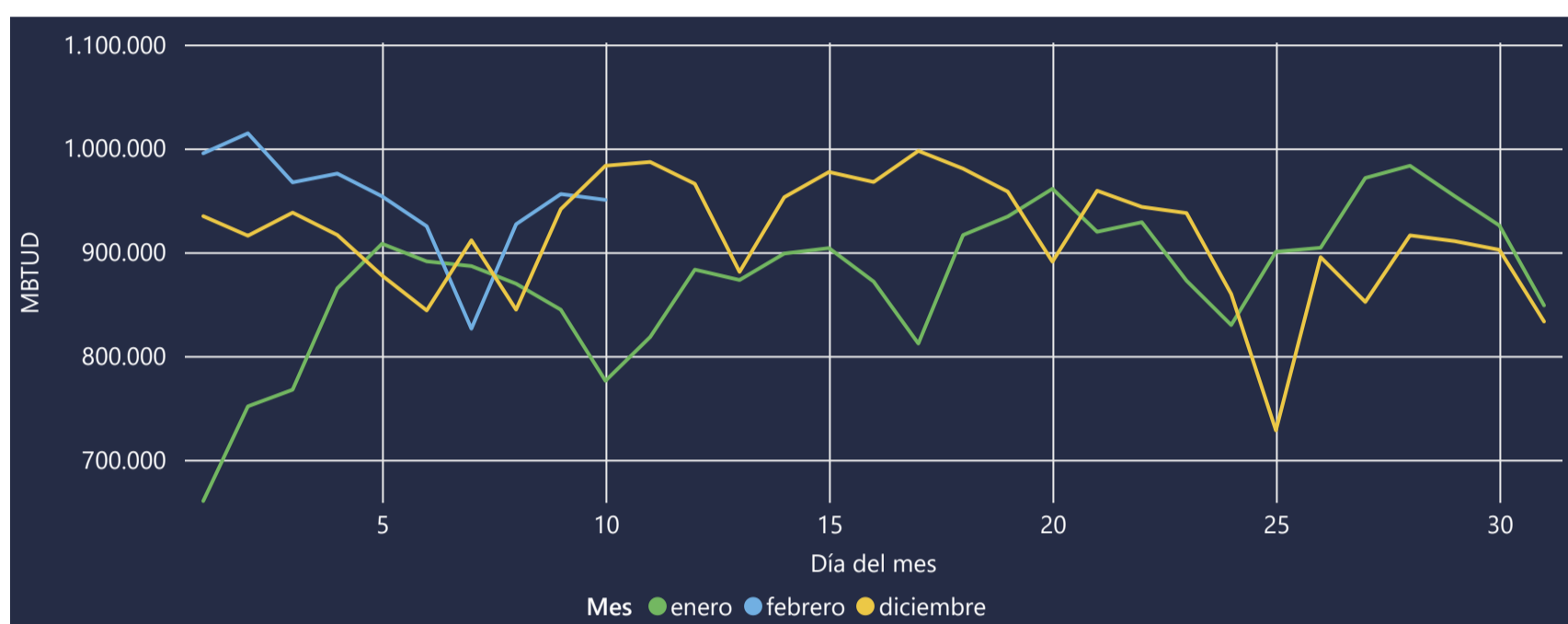

## INFORMACIÓN OPERATIVA POR SISTEMA

| 9 de febrero de 2021 | Costa | Interior | Total |
|----------------------|-------|----------|-------|
| Energía inyectada    | 329   | 617      | 946   |
| Energía tomada       | 332   | 624      | 956   |

| 10 de febrero 2021 | Costa | Interior | Total |
|--------------------|-------|----------|-------|
| Energía inyectada  | 324   | 615      | 939   |
| Energía tomada     | 322   | 628      | 950   |

Las posibles diferencias presentadas entre el total de energía inyectada y total de entregas a usuarios finales puede ser ocasionada por almacenamientos en el sistema de transporte (empaquetamientos), pérdidas y consumos no reportados.

## MERCADO SECUNDARIO

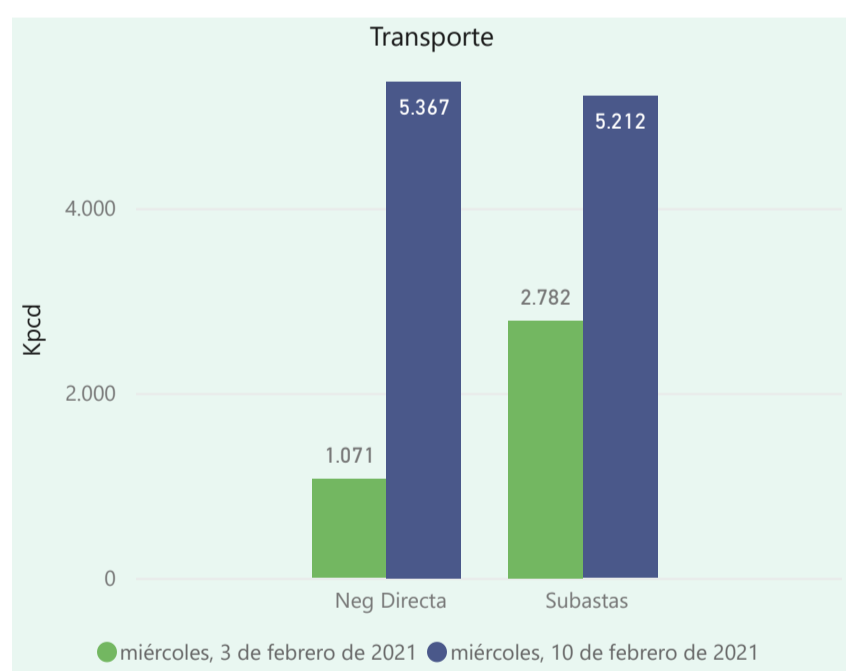
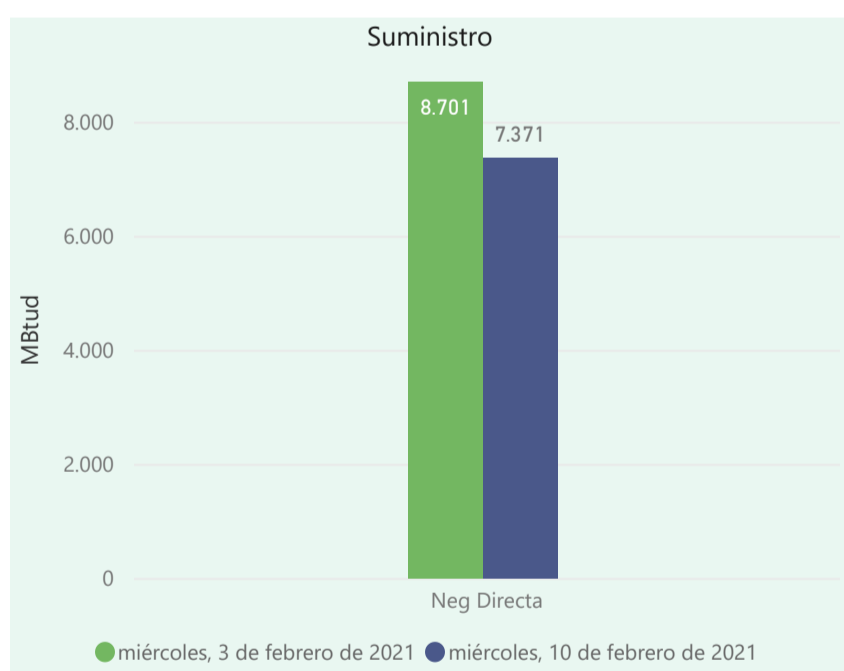

Se registraron contratos de suministro, realizados en negociación directa por 7371 MBtud. Por capacidad de transporte se registraron contratos, realizados en negociación directa por 5367 Kpcpd y en subastas por 5212 Kpcpd. En total la capacidad de transporte registrada fue de 10579 Kpcpd.

## ÍNDICES DE PRECIOS

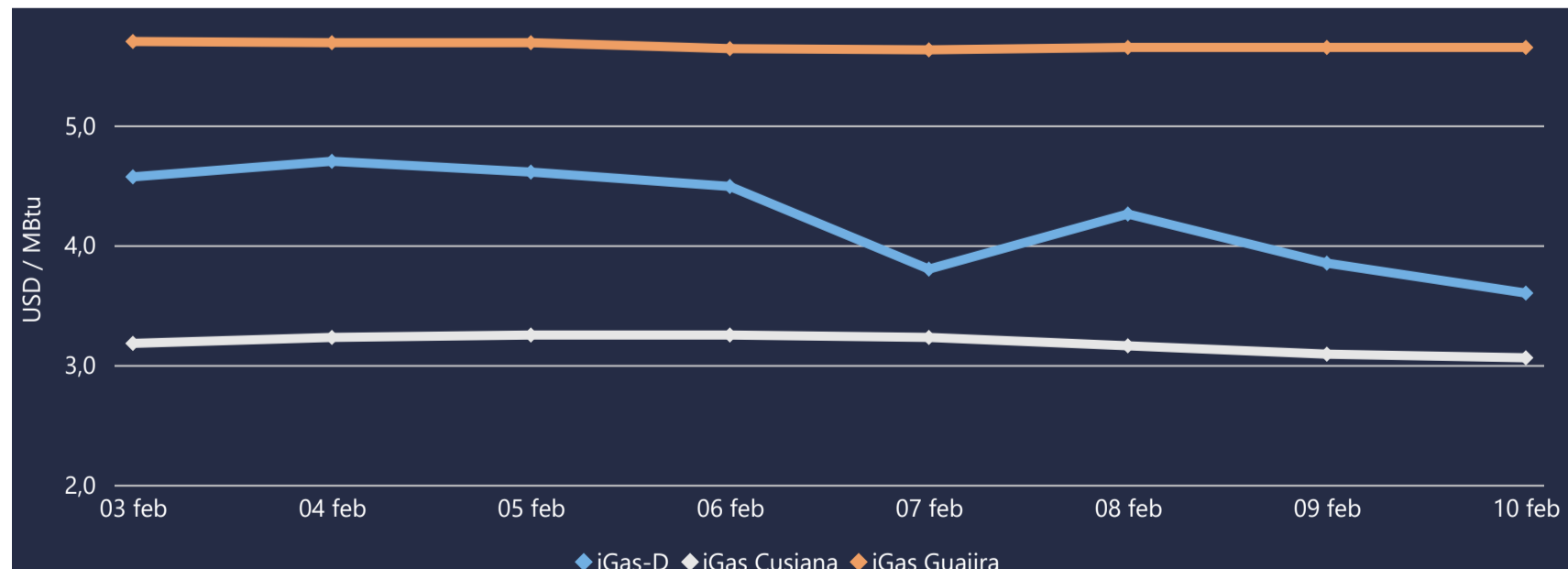

El índice i-Gas presenta una reducción del -6,49%, alcanzando un valor de 3,6 USD/MBtu. El índice de precios para entrega en la Guajira no presentó variaciones. El índice de precios para entrega en Cusiana presenta una reducción del -0,97%, alcanzando un valor de 3,06 USD/MBtu.

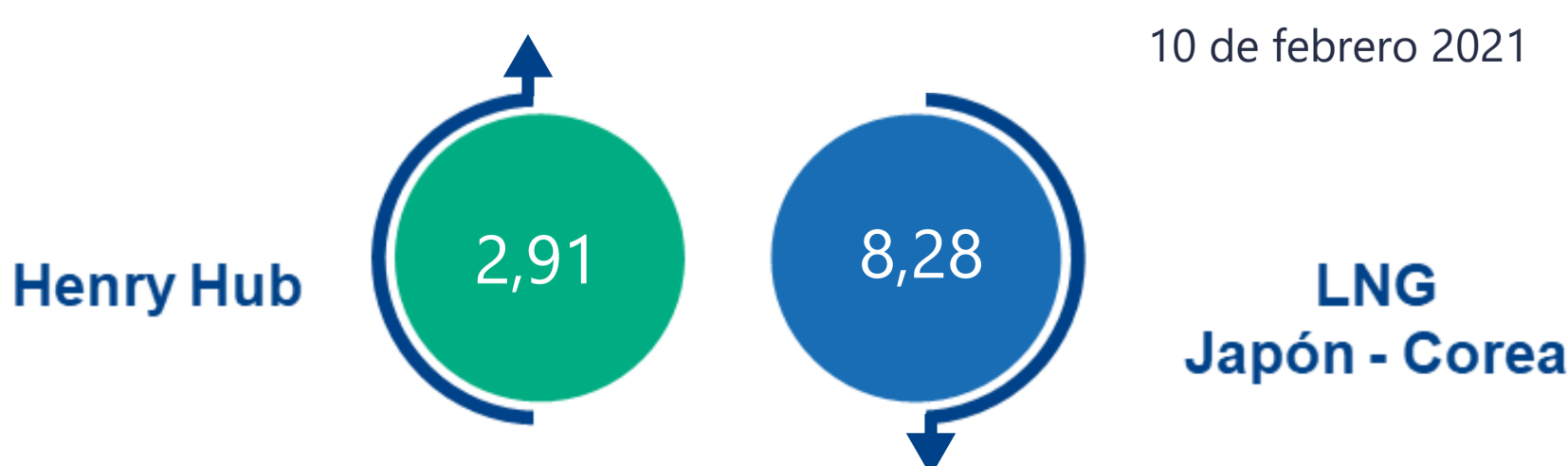



# COMPORTAMIENTO SUBASTA ÚSELO O VÉNDALO DE CORTO PLAZO

## Suministro de Gas Natural\*

Variación en el número de adjudicaciones

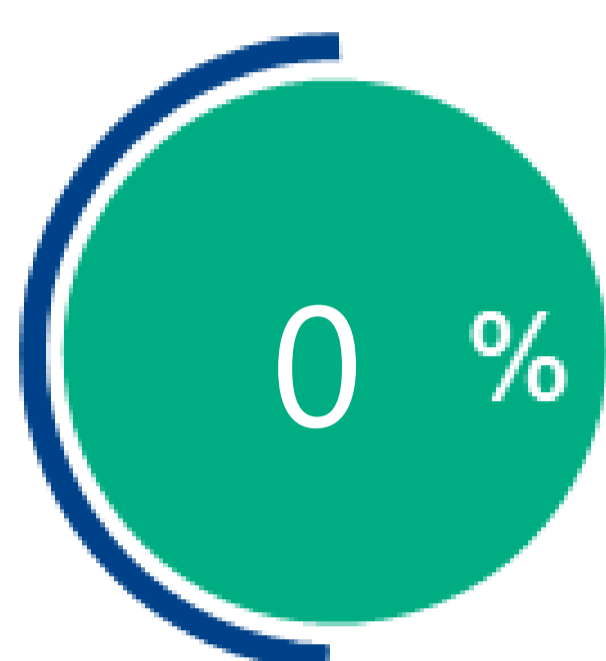

Variación en las cantidades adjudicadas

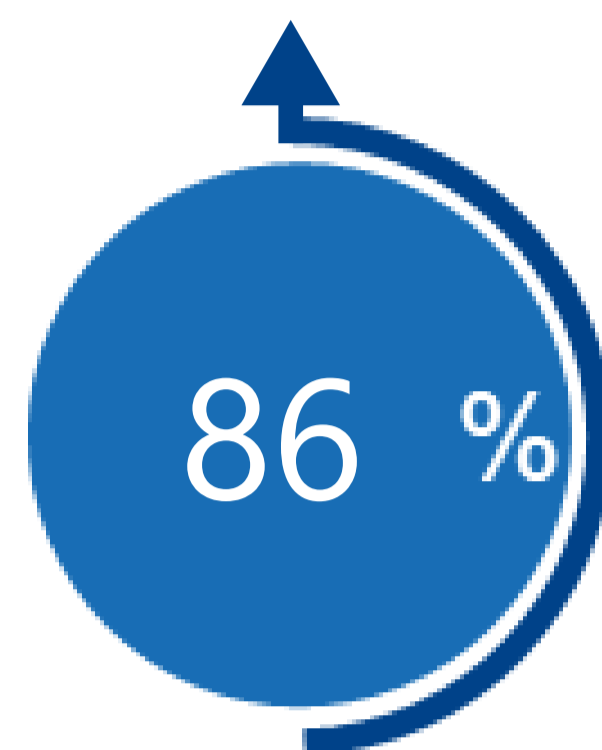

\*Cálculo realizado comparando el promedio del último y penúltimo día adjudicado



## Puntos de Entrega Adjudicados

| Punto entrega           | Cantidad (MBTUD) |
|-------------------------|------------------|
| 21 de noviembre de 2020 | CUSIANA 300      |
| 25 de noviembre de 2020 | CUSIANA 557      |

## Rutas de Transporte Adjudicadas

| Ruta               | Capacidad (KPCD)                 |
|--------------------|----------------------------------|
| 3 de febrero 2021  | VASCONIA - PEREIRA 87            |
|                    | VASCONIA - MARIQUITA 1284        |
|                    | CUSIANA - VASCONIA 1284          |
|                    | CUSIANA - SABANA_F 433           |
|                    | CUSIANA - OCOA 347               |
|                    | CUSIANA - GUALANDAY 10000        |
| 10 de febrero 2021 | VASCONIA - PEREIRA 960           |
|                    | SEBASTOPOL - VASCONIA 1481       |
|                    | CUSIANA - VASCONIA 960           |
|                    | CUSIANA - SEBASTOPOL 185         |
|                    | CUSIANA - SABANA_F 571           |
|                    | CUSIANA - OCOA 347               |
|                    | CUSIANA - GUALANDAY 10000        |
|                    | BARRANCABERMEJA - SEBASTOPOL 702 |
|                    | BALLENA - LA MAMI 8              |

\*Las cantidades adjudicadas en las subastas pueden ser modificadas a la baja por las partes, previo a firma del contrato y su registro contractual en SEGAS

## Capacidad de transporte\*

Variación en el número de adjudicaciones

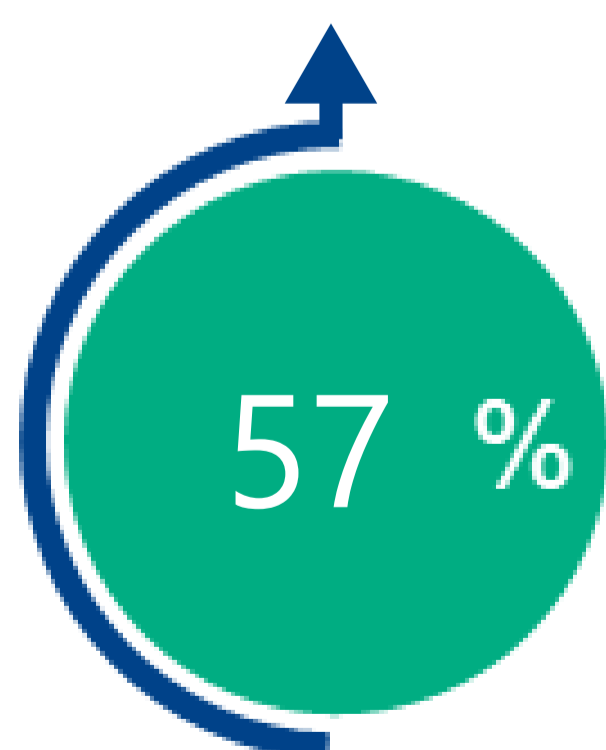

Variación en las capacidades adjudicadas

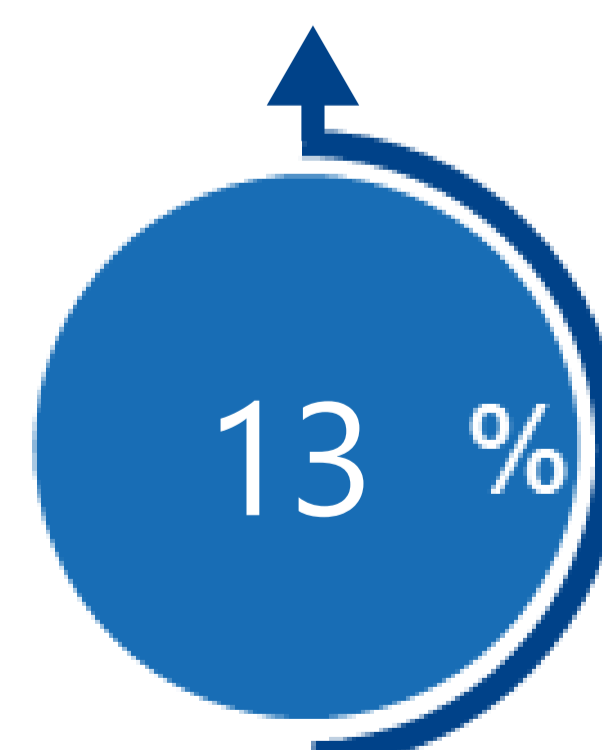

\*Cálculo realizado comparando el promedio del día anterior con el mismo día de la semana anterior