

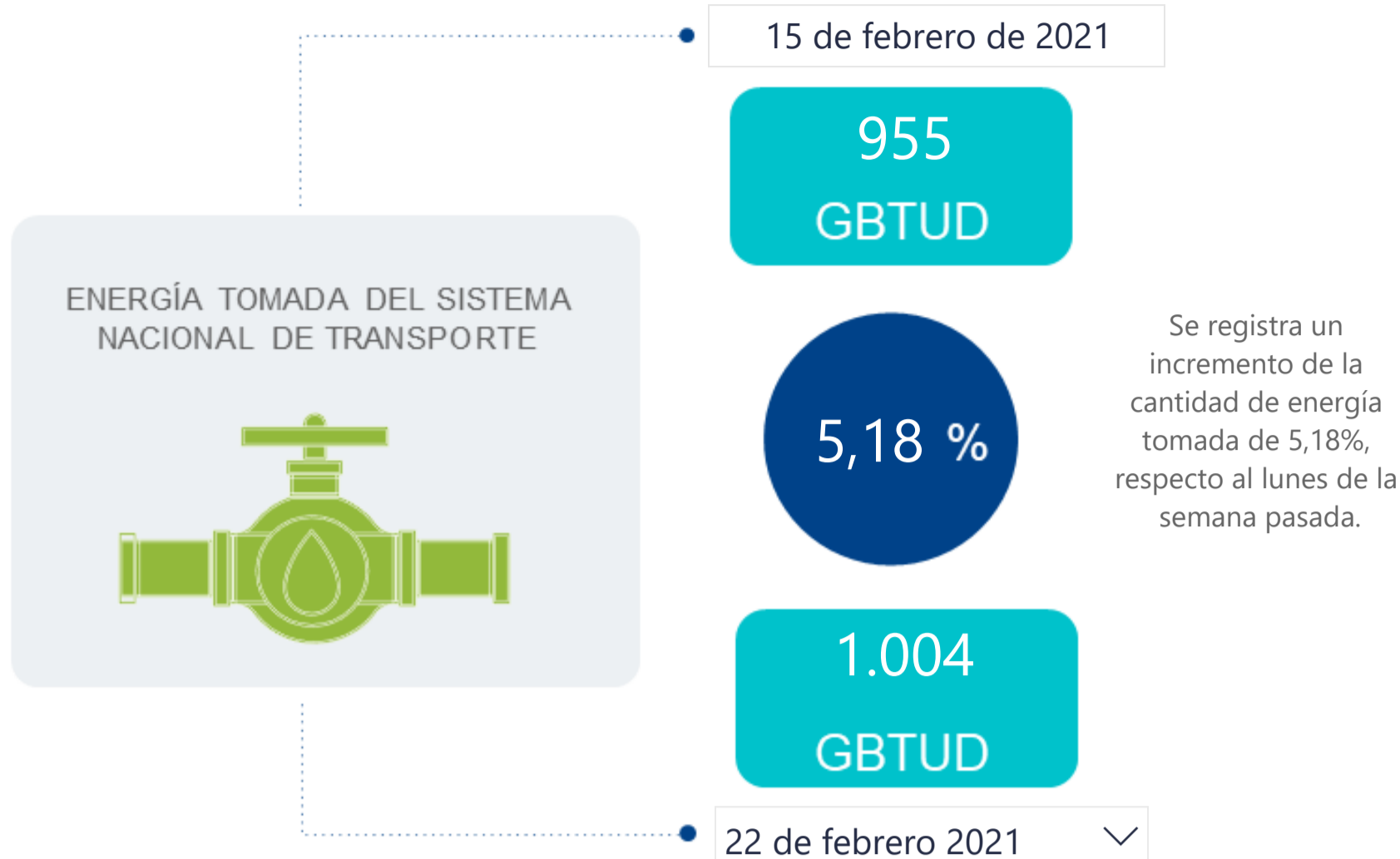

AL DÍA CON EL GESTOR

23 de febrero de 2021



*Cálculo realizado comparando el promedio del día anterior con el mismo día de la semana anterior

ENERGÍA TOMADA DEL SISTEMA NACIONAL DE TRANSPORTE

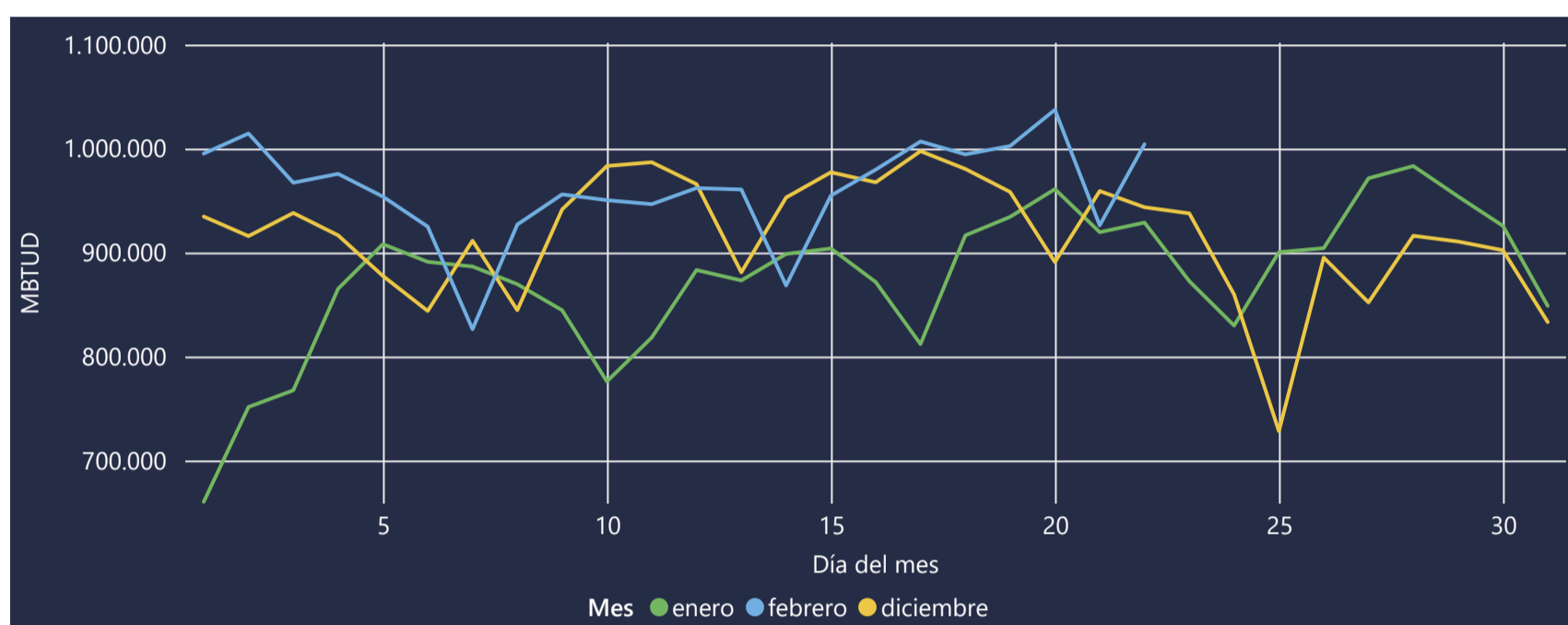

La energía tomada aumento un 8,12% respecto al mes de Enero.

La energía tomada aumento un 6,43% respecto al mes de Diciembre.

INFORMACIÓN OPERATIVA POR SISTEMA

21 de febrero de 2021	Costa	Interior	Total
Energía inyectada	378	582	960
Energía tomada	389	537	926

22 de febrero 2021	Costa	Interior	Total
Energía inyectada	422	617	1039
Energía tomada	394	610	1004

Las posibles diferencias presentadas entre el total de energía inyectada y total de entregas a usuarios finales puede ser ocasionada por almacenamientos en el sistema de transporte (empaquetamientos), pérdidas y consumos no reportados.

MERCADO SECUNDARIO

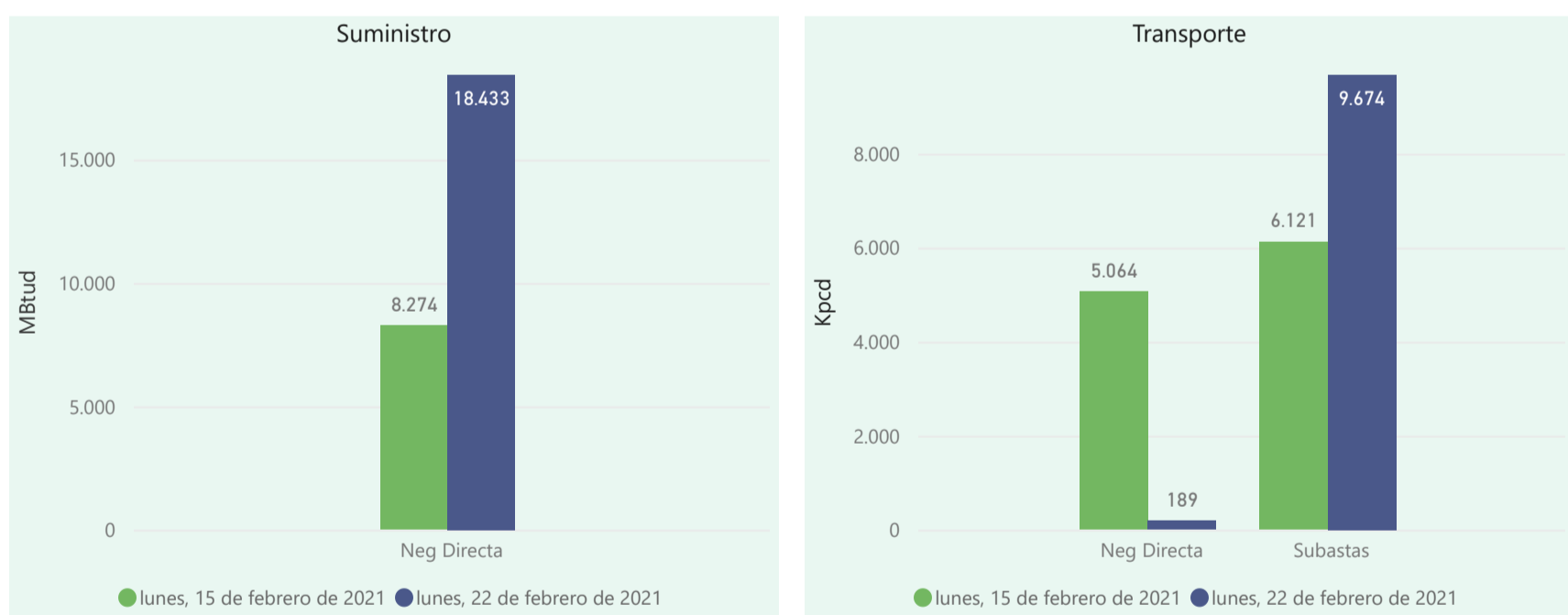

Se registraron contratos de suministro, realizados en negociación directa por 18433 MBtud. Por capacidad de transporte se registraron contratos, realizados en negociación directa por 189 Kpcd y en subastas por 9674 Kpcd. En total la capacidad de transporte registrada fue de 9863 Kpcd.

ÍNDICES DE PRECIOS

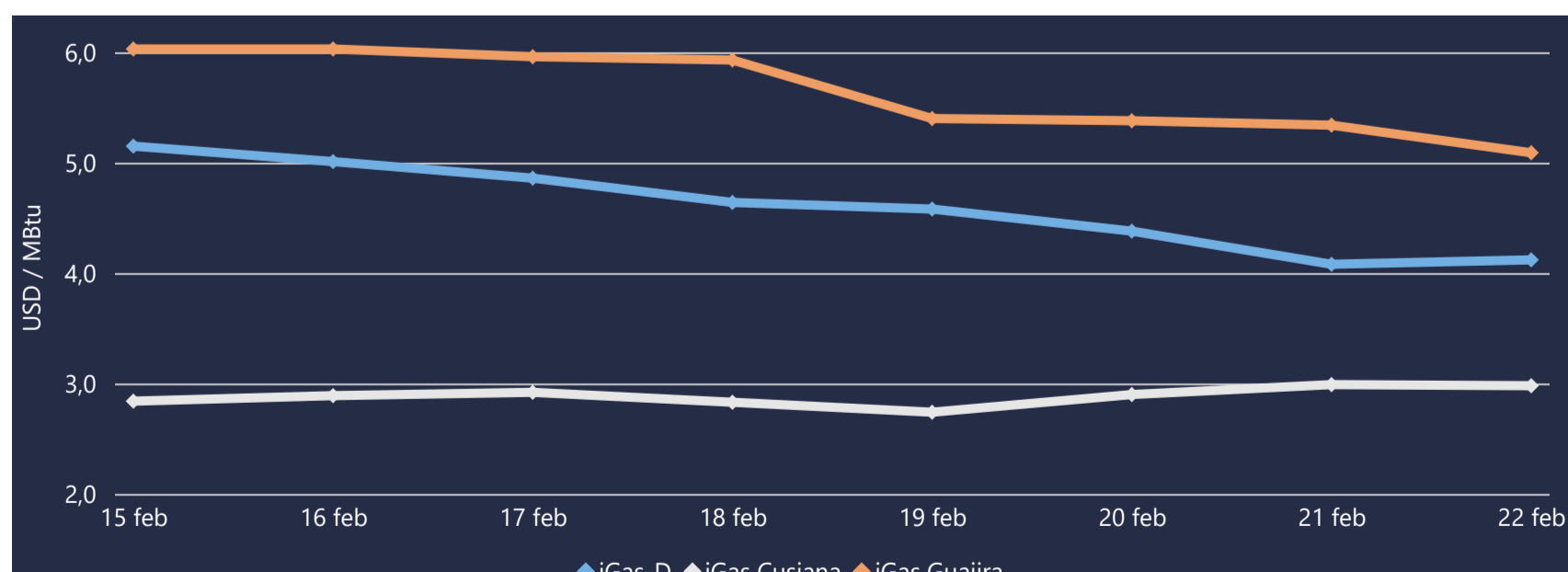

El índice i-Gas presenta un incremento del 0,98%, alcanzando un valor de 4,12 USD/MBtu. El índice de precios para entrega en la Guajira presenta una reducción del -4,68%, alcanzando un valor de 5,09 USD/MBtu. El índice de precios para entrega en Cusiana presenta una reducción del -0,33%, alcanzando un valor de 2,98 USD/MBtu.

22 de febrero 2021

Henry Hub



LNG
Japón - Corea

FUENTE: SISTEMA ELECTRÓNICO DE GAS - SEGAS - CME GROUP



COMPORTAMIENTO SUBASTA ÚSELO O VÉNDALO DE CORTO PLAZO

Suministro de Gas Natural*

Variación en el número de adjudicaciones

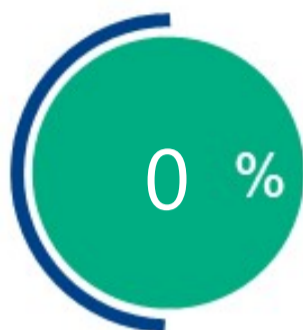

Variación en las cantidades adjudicadas

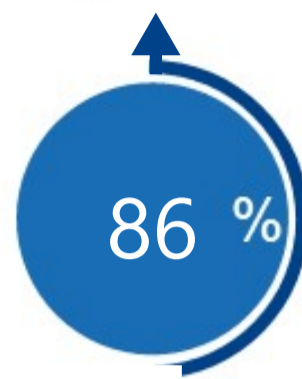

*Cálculo realizado comparando el promedio del último y penúltimo día adjudicado



Puntos de Entrega Adjudicados

21 de noviembre de 2020

Punto entrega	Cantidad (MBTUD)
CUSIANA	300

25 de noviembre de 2020

Punto entrega	Cantidad (MBTUD)
CUSIANA	557



Rutas de Transporte Adjudicadas

15 de febrero 2021

Ruta	Capacidad (KPCD)
BARRANCABERMEJA - SEBASTOPOL	745
COGUA - SABANA_F	327
CUSIANA - GUALANDAY	10000
CUSIANA - OCOA	348
CUSIANA - SABANA_F	51
CUSIANA - VASCONIA	1461
SEBASTOPOL - VASCONIA	1729
VASCONIA - PEREIRA	1276
VASCONIA - SEBASTOPOL	185

22 de febrero 2021

Ruta	Capacidad (KPCD)
VASCONIA - PEREIRA	1090
SEBASTOPOL - VASCONIA	3564
CUSIANA - VASCONIA	1090
CUSIANA - SABANA_F	701
CUSIANA - OCOA	348
CUSIANA - GUALANDAY	10000
COGUA - SABANA_F	275
BARRANCABERMEJA - SEBASTOPOL	2609

*Las cantidades adjudicadas en las subastas pueden ser modificadas a la baja por las partes, previo a firma del contrato y su registro contractual en SEGAS

Capacidad de transporte*

Variación en el número de adjudicaciones

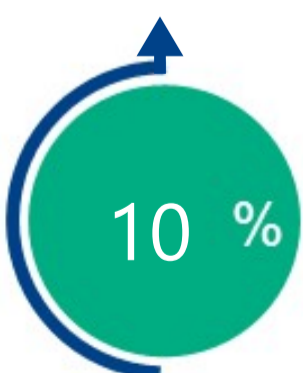

Variación en las capacidades adjudicadas

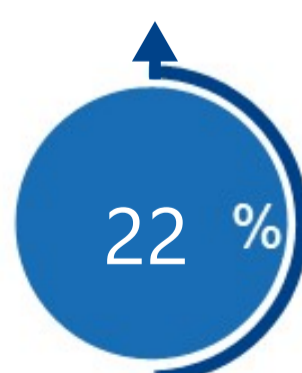

*Cálculo realizado comparando el promedio del día anterior con el mismo día de la semana anterior