

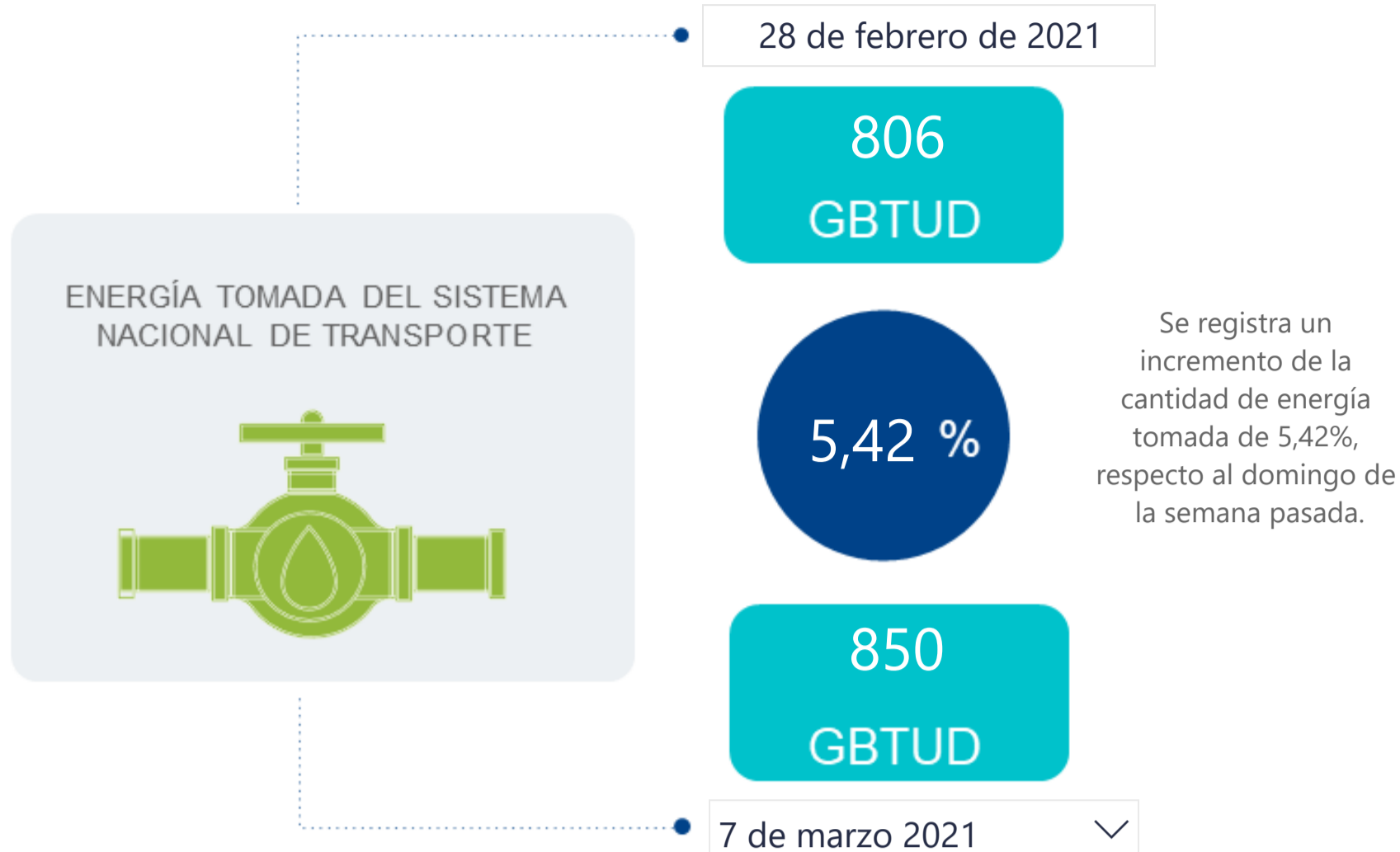

AL DÍA CON EL GESTOR

8 de marzo de 2021



*Cálculo realizado comparando el promedio del día anterior con el mismo día de la semana anterior

ENERGÍA TOMADA DEL SISTEMA NACIONAL DE TRANSPORTE



La energía tomada aumento un 2,9% respecto al mes de Febrero.

La energía tomada se redujo un -2,65% respecto al mes de Enero.

INFORMACIÓN OPERATIVA POR SISTEMA

6 de marzo de 2021	Costa	Interior	Total
Energía inyectada	348	587	935
Energía tomada	361	596	957

7 de marzo 2021	Costa	Interior	Total
Energía inyectada	330	617	947
Energía tomada	318	532	850

Las posibles diferencias presentadas entre el total de energía inyectada y total de entregas a usuarios finales puede ser ocasionada por almacenamientos en el sistema de transporte (empaquetamientos), pérdidas y consumos no reportados.

MERCADO SECUNDARIO

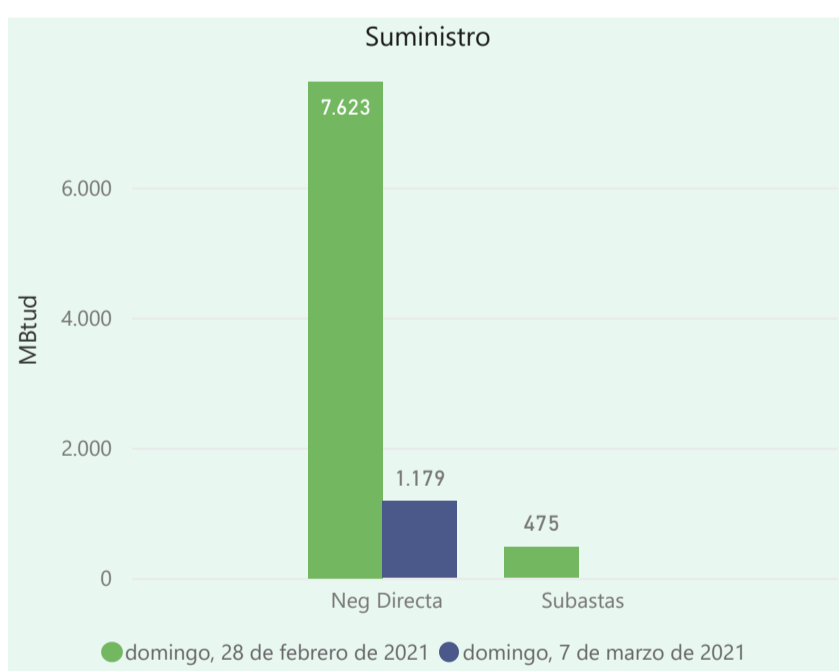

Se registraron contratos de suministro, realizados en negociación directa por 1179 MBtud. Por capacidad de transporte se registraron contratos, realizados en negociación directa por 5977 Kpcd y en subastas por 9154 Kpcd. En total la capacidad de transporte registrada fue de 15131 Kpcd.

ÍNDICES DE PRECIOS

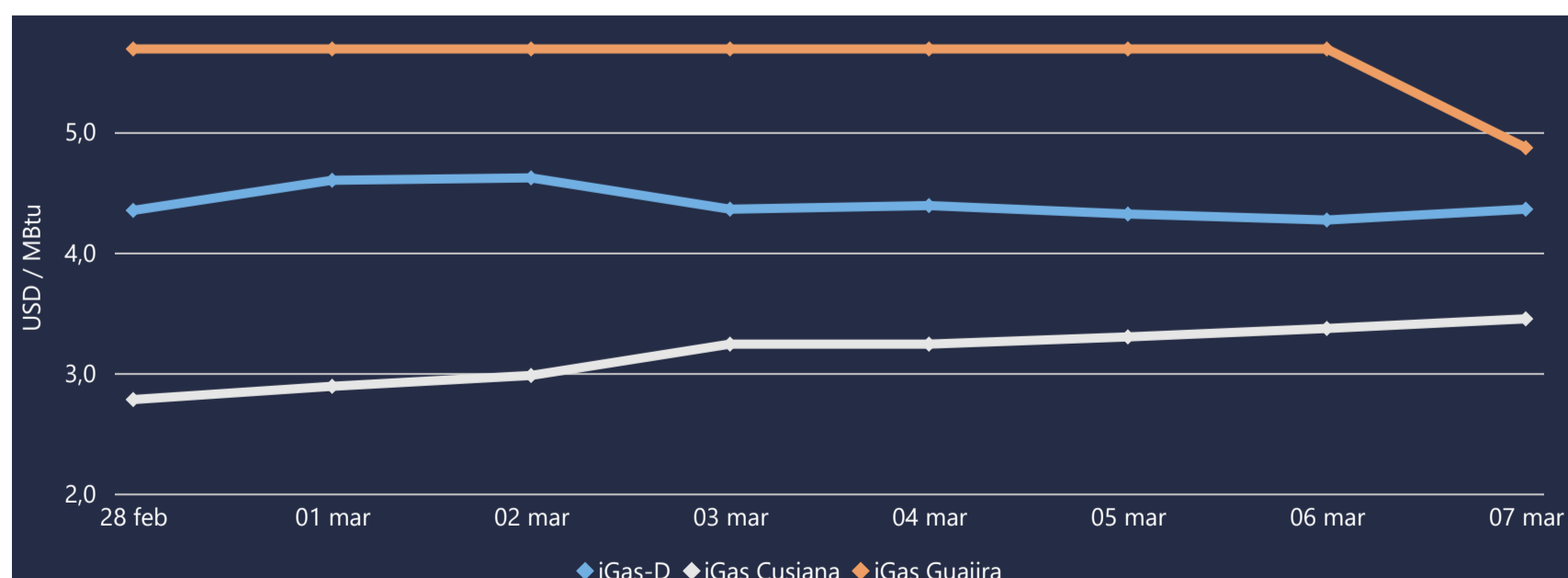

El índice i-Gas presenta un incremento del 2,11%, alcanzando un valor de 4,36 USD/MBtu. El índice de precios para entrega en la Guajira presenta una reducción del -14,41%, alcanzando un valor de 4,87 USD/MBtu. El índice de precios para entrega en Cusiana presenta un incremento del 2,37%, alcanzando un valor de 3,45 USD/MBtu.

7 de marzo 2021

Henry Hub



LNG
Japón - Corea



COMPORTAMIENTO SUBASTA ÚSELO O VÉNDALO DE CORTO PLAZO

Suministro de Gas Natural*

Variación en el número de adjudicaciones



Variación en las cantidades adjudicadas



*Cálculo realizado comparando el promedio del último y penúltimo día adjudicado



Puntos de Entrega Adjudicados

1 de marzo de 2021

Punto entrega	Cantidad (MBTUD)
CUSIANA	479

3 de marzo de 2021

Punto entrega	Cantidad (MBTUD)
CUSIANA	132



Rutas de Transporte Adjudicadas

28 de febrero 2021

Ruta	Capacidad (KPCD)
BARRANCABERMEJA - SEBASTOPOL	2600
COGUA - SABANA_F	182
CUSIANA - OCOA	313
CUSIANA - SABANA_F	295
SEBASTOPOL - VASCONIA	932
SEBASTOPOL - VASCONIA	3838
VASCONIA - PEREIRA	994

7 de marzo 2021

Ruta	Capacidad (KPCD)
BARRANCABERMEJA - SEBASTOPOL	2507
COGUA - SABANA_F	208
CUSIANA - OCOA	348
CUSIANA - SABANA_F	344
SEBASTOPOL - VASCONIA	753
SEBASTOPOL - VASCONIA	3978
VASCONIA - PEREIRA	1017

*Las cantidades adjudicadas en las subastas pueden ser modificadas a la baja por las partes, previo a firma del contrato y su registro contractual en SEGAS

Capacidad de transporte*

Variación en el número de adjudicaciones

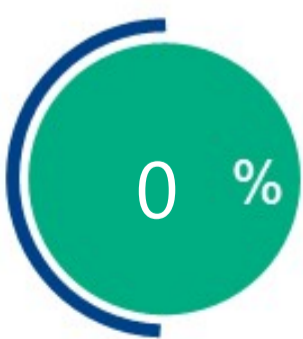

Variación en las capacidades adjudicadas

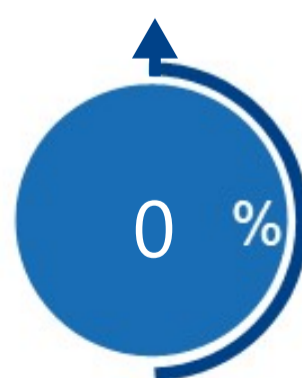

*Cálculo realizado comparando el promedio del día anterior con el mismo día de la semana anterior