

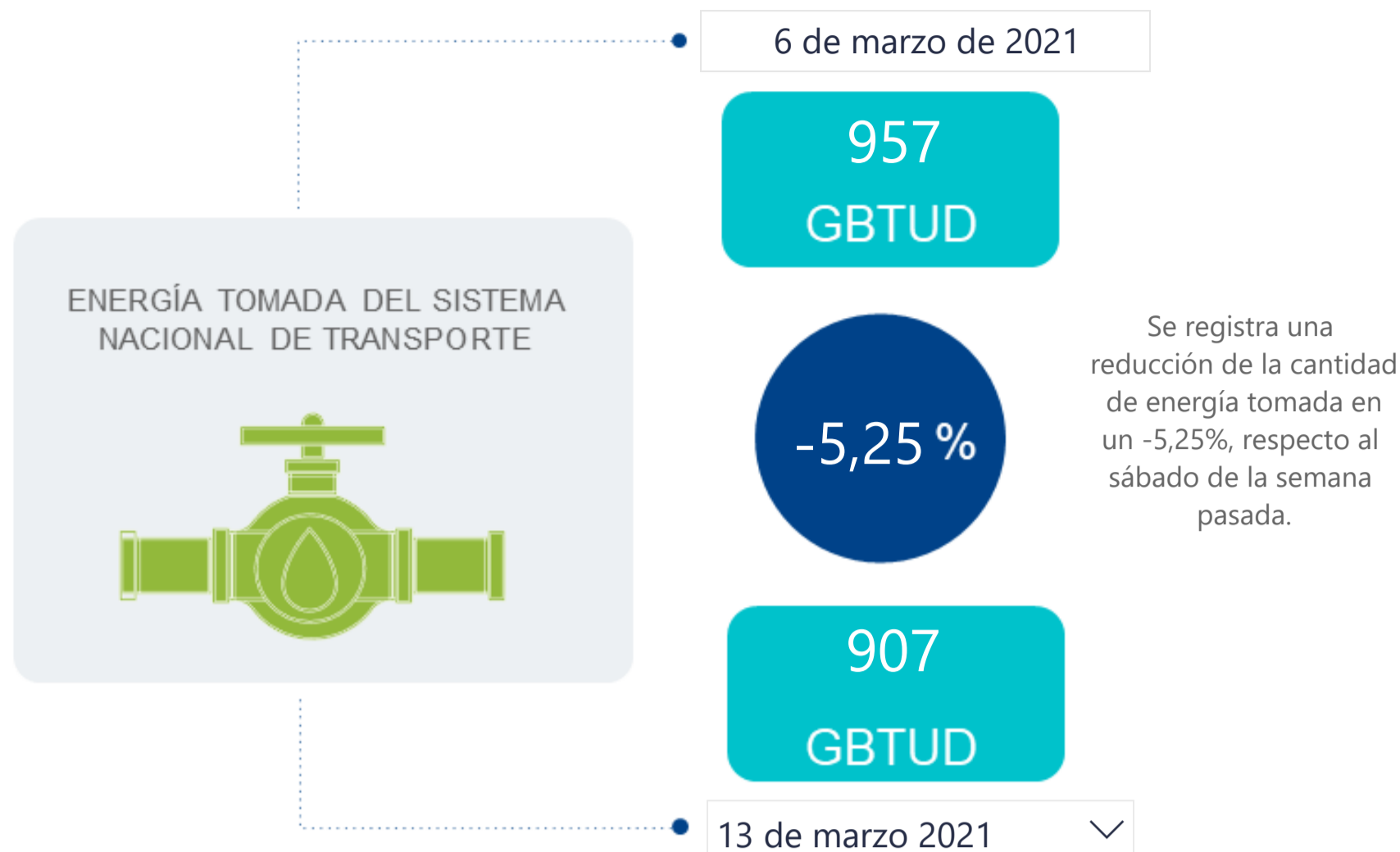

AL DÍA CON EL GESTOR

14 de marzo de 2021



*Cálculo realizado comparando el promedio del día anterior con el mismo día de la semana anterior

ENERGÍA TOMADA DEL SISTEMA NACIONAL DE TRANSPORTE

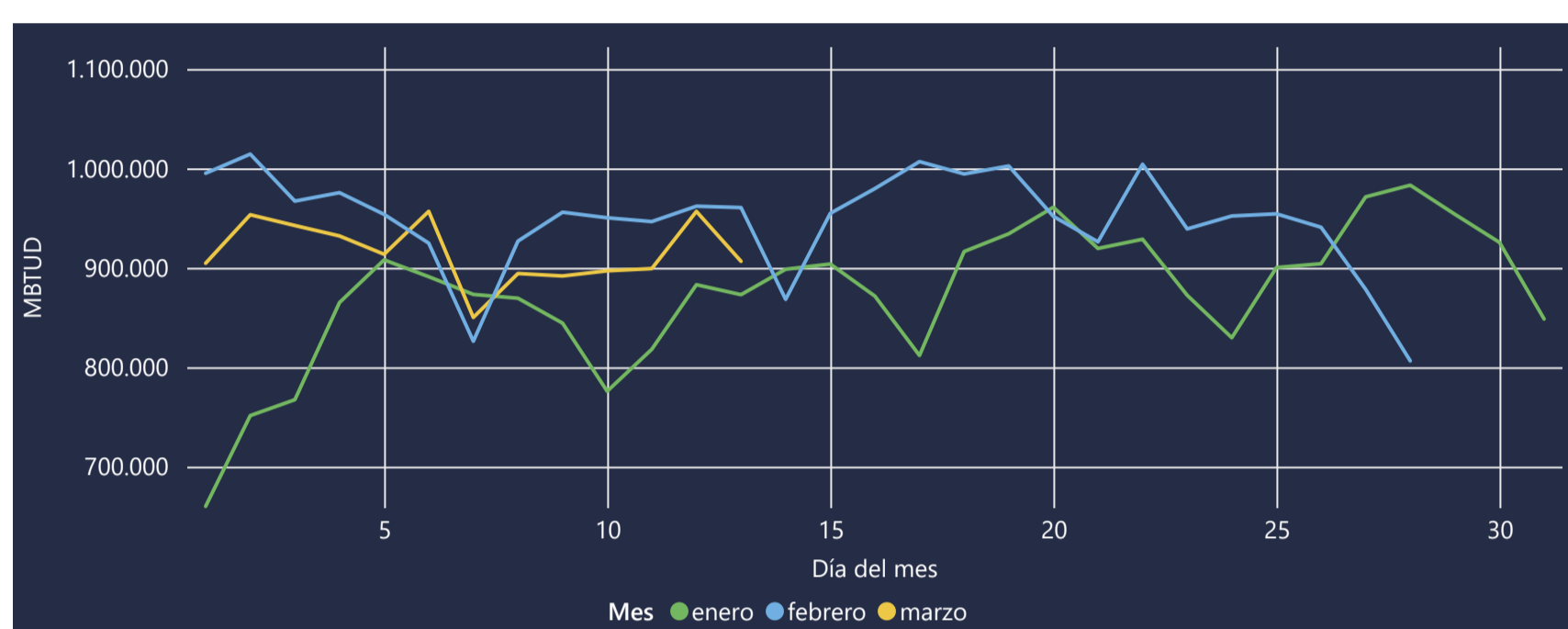

INFORMACIÓN OPERATIVA POR SISTEMA

12 de marzo de 2021	Costa	Interior	Total
Energía inyectada	329	616	945
Energía tomada	331	626	957

13 de marzo 2021	Costa	Interior	Total
Energía inyectada	312	620	931
Energía tomada	303	603	907

Las posibles diferencias presentadas entre el total de energía inyectada y total de entregas a usuarios finales puede ser ocasionada por almacenamientos en el sistema de transporte (empaquetamientos), pérdidas y consumos no reportados.

MERCADO SECUNDARIO

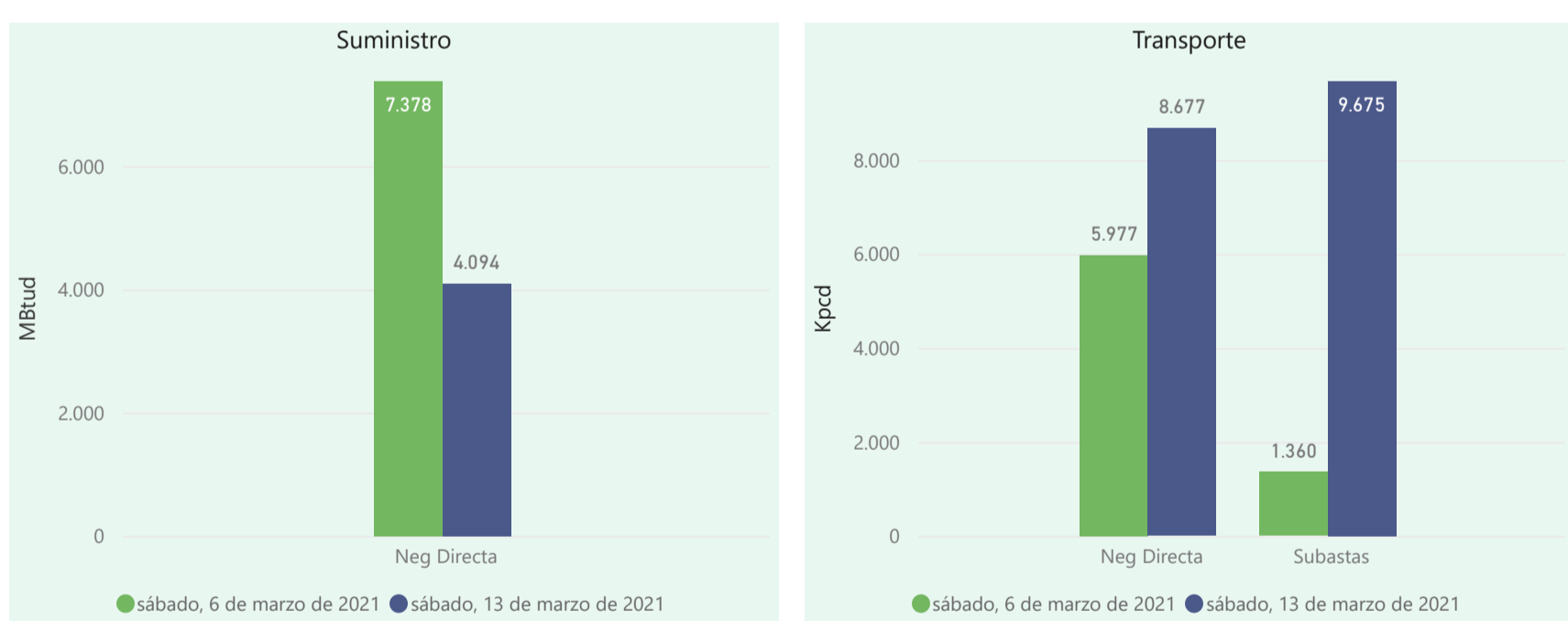

Se registraron contratos de suministro, realizados en negociación directa por 4094 MBtud. Por capacidad de transporte se registraron contratos, realizados en negociación directa por 8677 Kpcpd y en subastas por 9675 Kpcpd. En total la capacidad de transporte registrada fue de 18352 Kpcpd.

ÍNDICES DE PRECIOS

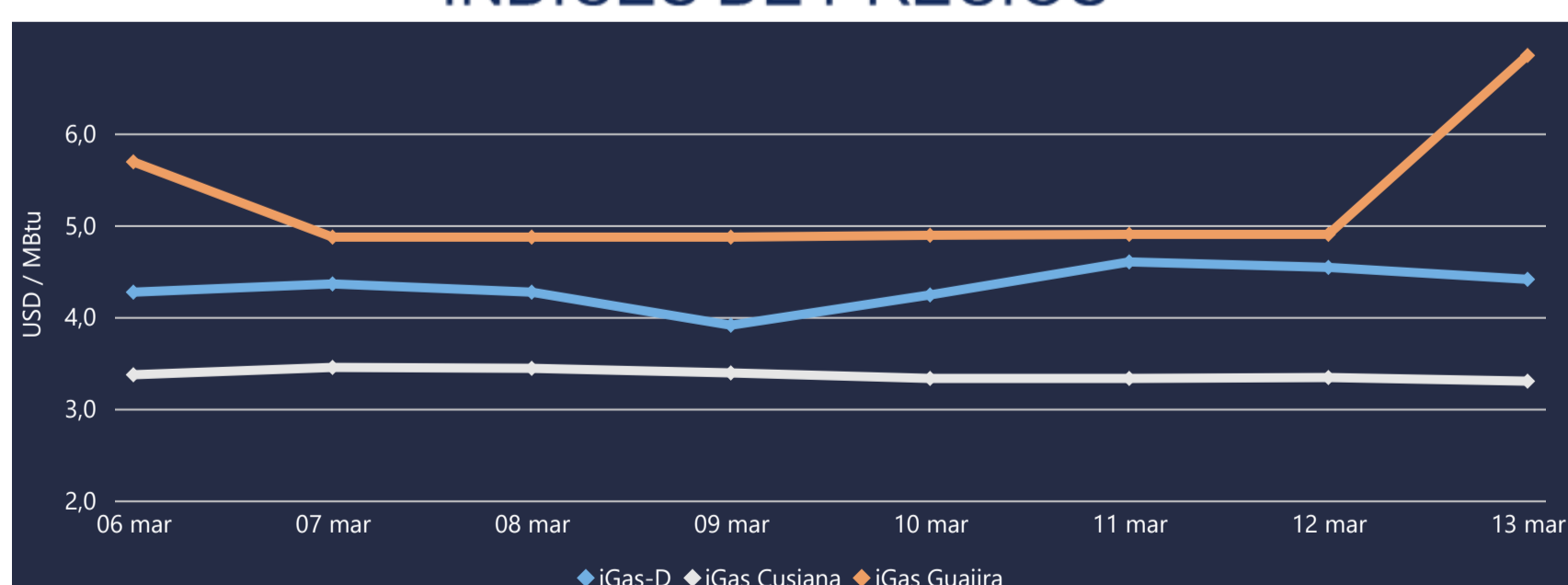

El índice i-Gas presenta una reducción del -2,86%, alcanzando un valor de 4,41 USD/MBtu. El índice de precios para entrega en la Guajira presenta un incremento del 39,8%, alcanzando un valor de 6,85 USD/MBtu. El índice de precios para entrega en Cusiana presenta una reducción del -1,2%, alcanzando un valor de 3,3 USD/MBtu.

13 de marzo 2021

Henry Hub



LNG
Japón - Corea



COMPORTAMIENTO SUBASTA ÚSELO O VÉNDALO DE CORTO PLAZO

Suministro de Gas Natural*

Variación en el número de adjudicaciones



Variación en las cantidades adjudicadas



*Cálculo realizado comparando el promedio del último y penúltimo día adjudicado



Puntos de Entrega Adjudicados

1 de marzo de 2021

Punto entrega	Cantidad (MBTUD)
CUSIANA	479

3 de marzo de 2021

Punto entrega	Cantidad (MBTUD)
CUSIANA	132



Rutas de Transporte Adjudicadas

6 de marzo 2021

Ruta	Capacidad (KPCD)
COGUA - SABANA_F	61
CUSIANA - OCOA	156
SEBASTOPOL - VASCONIA	968
VASCONIA - PEREIRA	175

13 de marzo 2021

Ruta	Capacidad (KPCD)
BALLENA - LA MAMI	5120
CUSIANA - OCOA	348
CUSIANA - SABANA_F	328
CUSIANA - VASCONIA	4754
SEBASTOPOL - VASCONIA	1360
VASCONIA - PEREIRA	930

*Las cantidades adjudicadas en las subastas pueden ser modificadas a la baja por las partes, previo a firma del contrato y su registro contractual en SEGAS

Capacidad de transporte*

Variación en el número de adjudicaciones

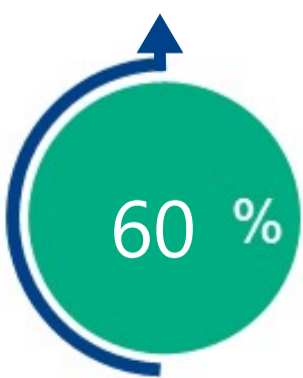

Variación en las capacidades adjudicadas

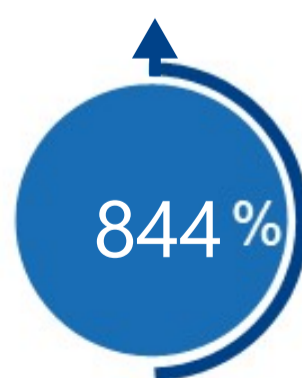

*Cálculo realizado comparando el promedio del día anterior con el mismo día de la semana anterior