

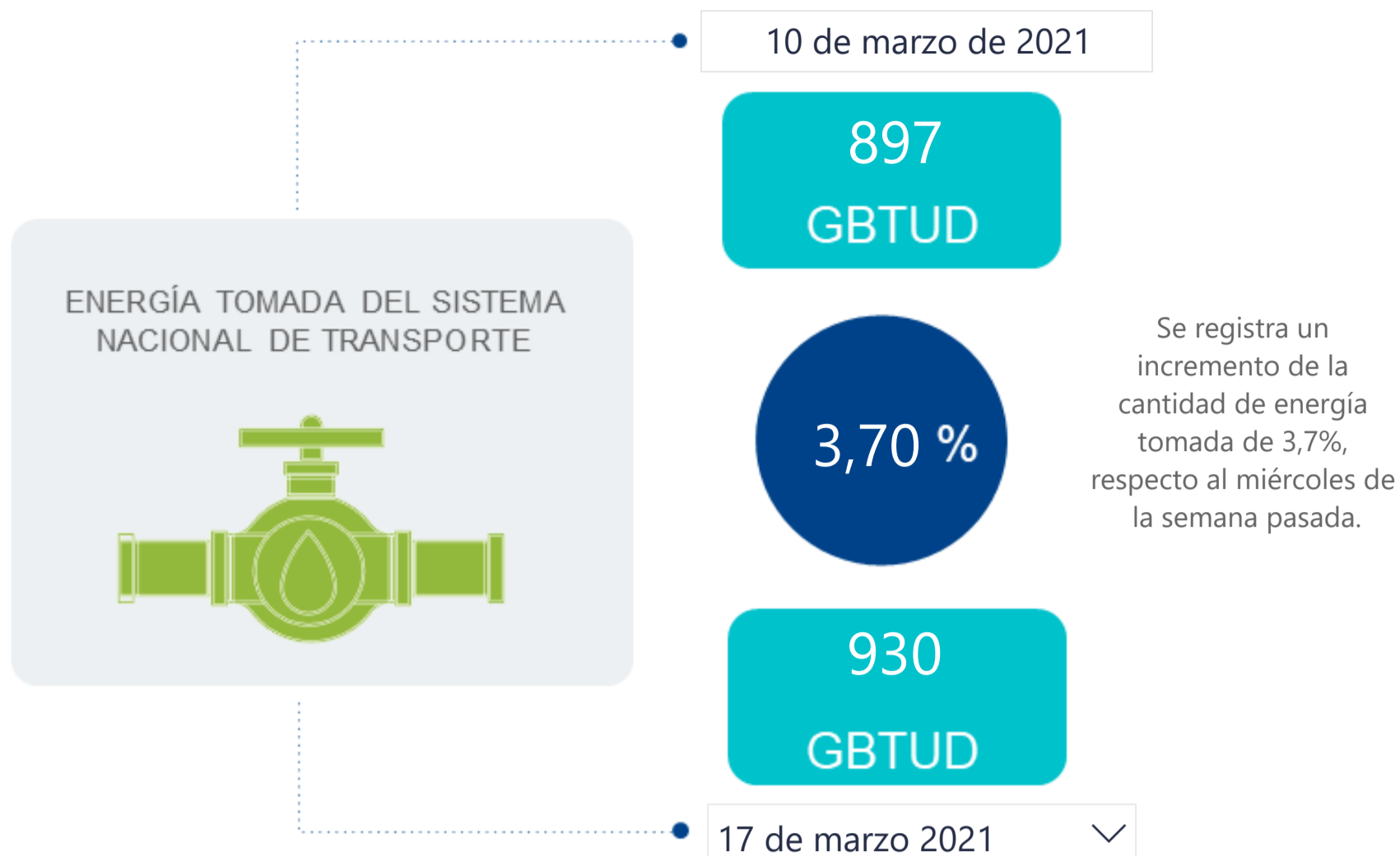

AL DÍA CON EL GESTOR

18 de marzo de 2021



*Cálculo realizado comparando el promedio del día anterior con el mismo día de la semana anterior

ENERGÍA TOMADA DEL SISTEMA NACIONAL DE TRANSPORTE

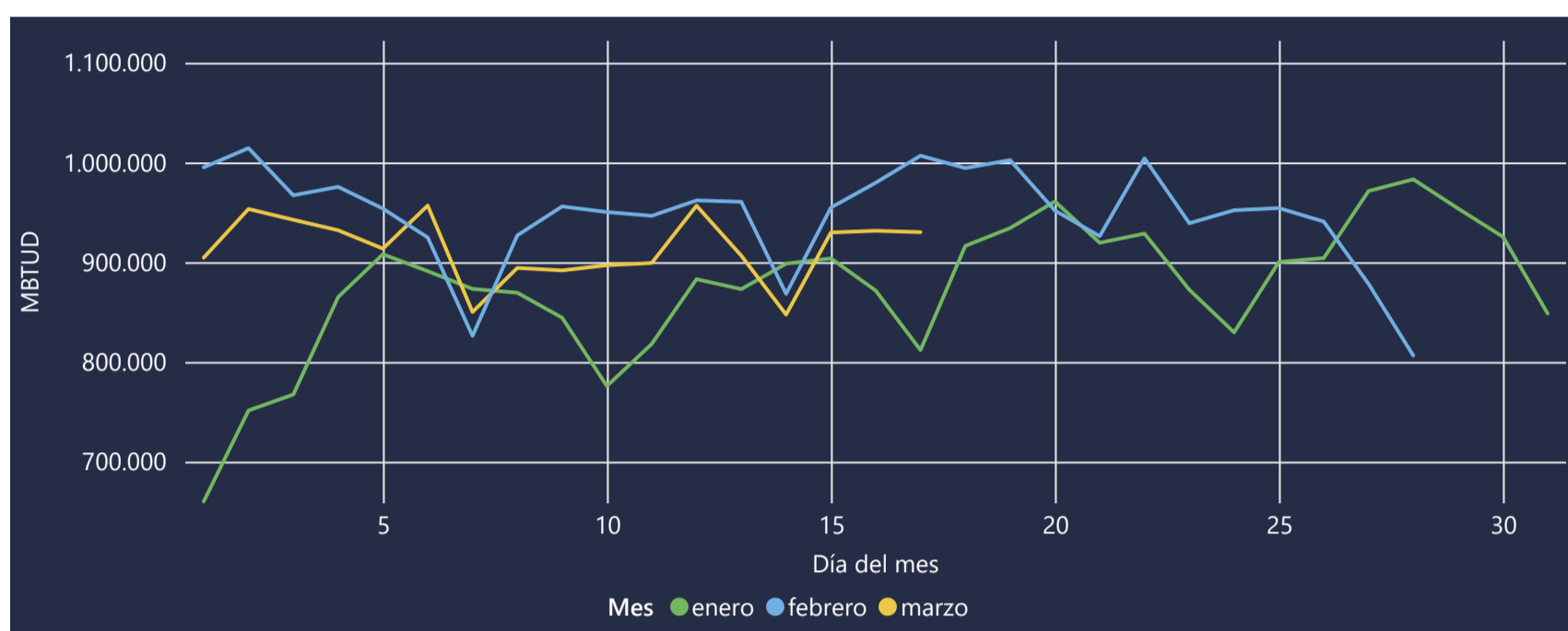

INFORMACIÓN OPERATIVA POR SISTEMA

16 de marzo de 2021	Costa	Interior	Total
Energía inyectada	310	602	913
Energía tomada	325	606	931

17 de marzo 2021	Costa	Interior	Total
Energía inyectada	314	606	920
Energía tomada	324	606	930

Las posibles diferencias presentadas entre el total de energía inyectada y total de entregas a usuarios finales puede ser ocasionada por almacenamientos en el sistema de transporte (empaquetamientos), pérdidas y consumos no reportados.

MERCADO SECUNDARIO

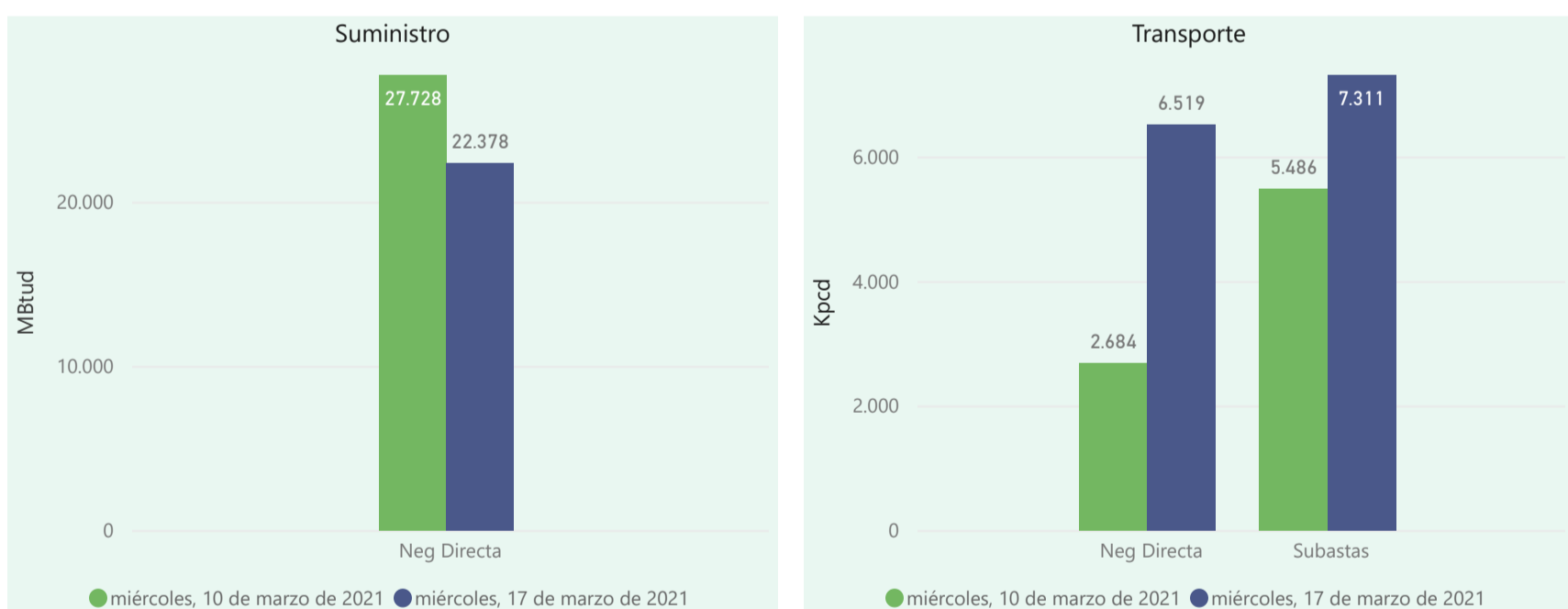

Se registraron contratos de suministro, realizados en negociación directa por 22378 MBTud. Por capacidad de transporte se registraron contratos, realizados en negociación directa por 6519 Kpcd y en subastas por 7311 Kpcd. En total la capacidad de transporte registrada fue de 13830 Kpcd.

ÍNDICES DE PRECIOS

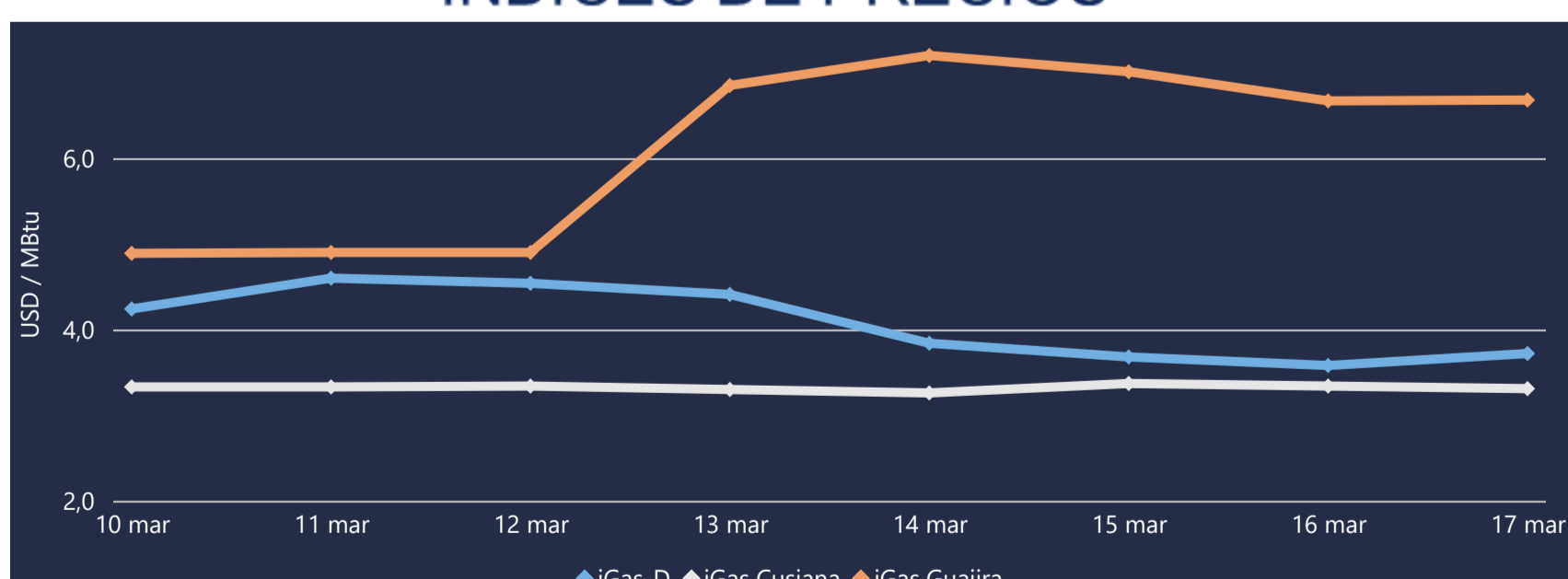

FUENTE: SISTEMA ELECTRÓNICO DE GAS - SEGAS - CME GROUP



COMPORTAMIENTO SUBASTA ÚSELO O VÉNDALO DE CORTO PLAZO

Suministro de Gas Natural*

Variación en el número de adjudicaciones



Variación en las cantidades adjudicadas

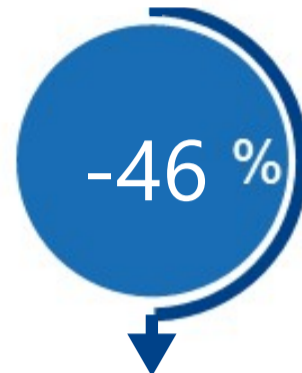

*Cálculo realizado comparando el promedio del último y penúltimo día adjudicado



Puntos de Entrega Adjudicados

15 de marzo de 2021

Punto entrega	Cantidad (MBTUD)
CUSIANA	372

16 de marzo de 2021

Punto entrega	Cantidad (MBTUD)
CUSIANA	202



Rutas de Transporte Adjudicadas

10 de marzo 2021

Ruta	Capacidad (KPCD)
BARRANCABERMEJA - SEBASTOPOL	652
COGUA - SABANA_F	347
CUSIANA - OCOA	348
CUSIANA - SABANA_F	582
SEBASTOPOL - VASCONIA	754
SEBASTOPOL - VASCONIA	1916
VASCONIA - PEREIRA	887

17 de marzo 2021

Ruta	Capacidad (KPCD)
BARRANCABERMEJA - SEBASTOPOL	559
COGUA - SABANA_F	457
CUSIANA - EL PORVENIR	542
CUSIANA - OCOA	361
CUSIANA - VASCONIA	3703
SEBASTOPOL - VASCONIA	757
VASCONIA - PEREIRA	932

*Las cantidades adjudicadas en las subastas pueden ser modificadas a la baja por las partes, previo a firma del contrato y su registro contractual en SEGAS

Capacidad de transporte*

Variación en el número de adjudicaciones

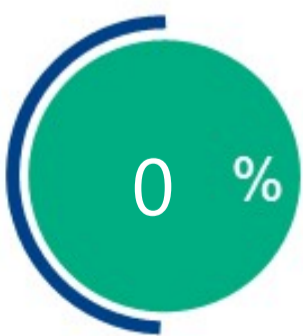

Variación en las capacidades adjudicadas

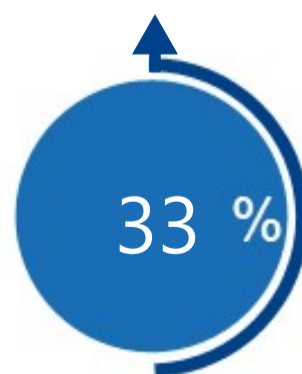

*Cálculo realizado comparando el promedio del día anterior con el mismo día de la semana anterior