

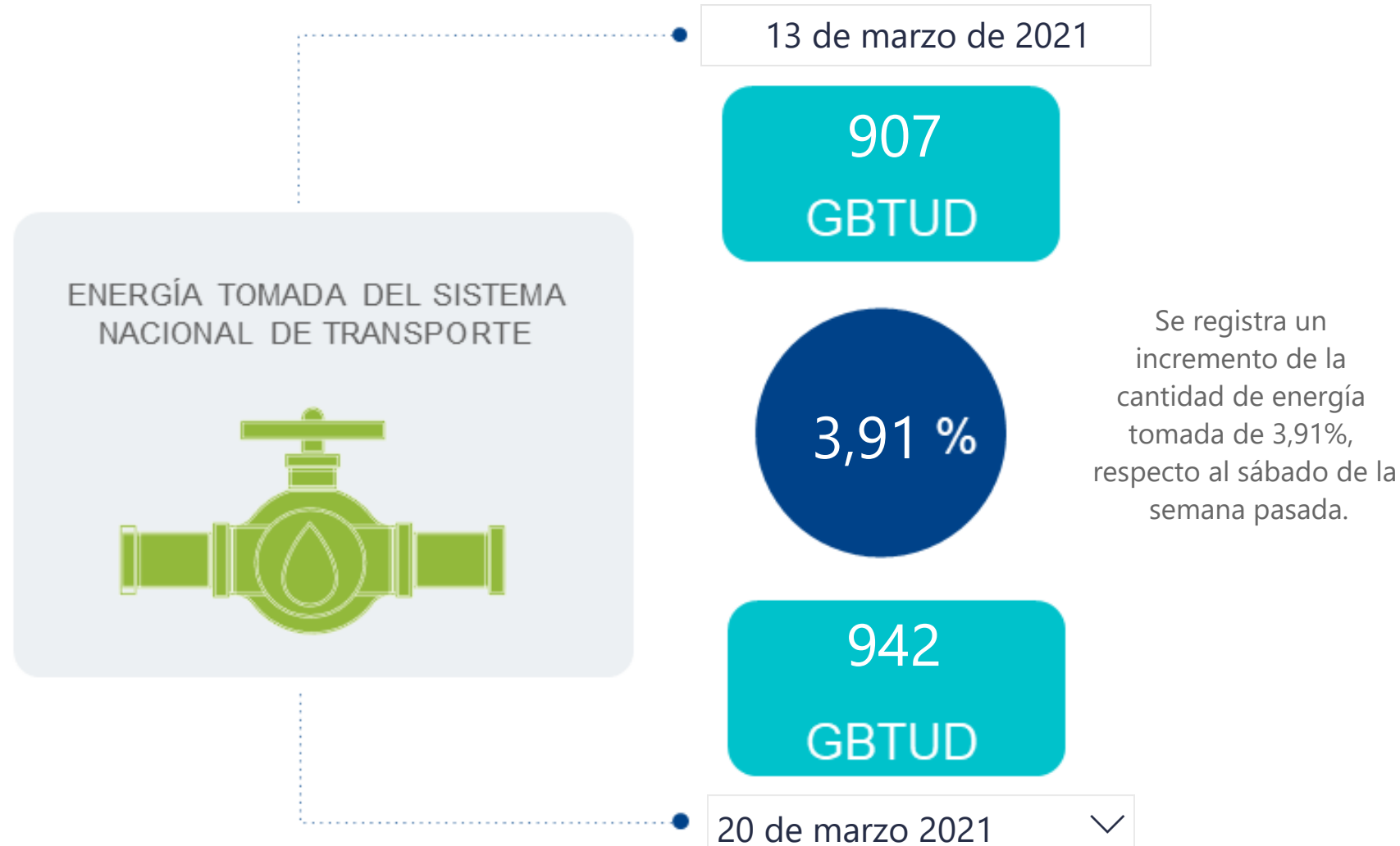

AL DÍA CON EL GESTOR

21 de marzo de 2021



*Cálculo realizado comparando el promedio del día anterior con el mismo día de la semana anterior

ENERGÍA TOMADA DEL SISTEMA NACIONAL DE TRANSPORTE

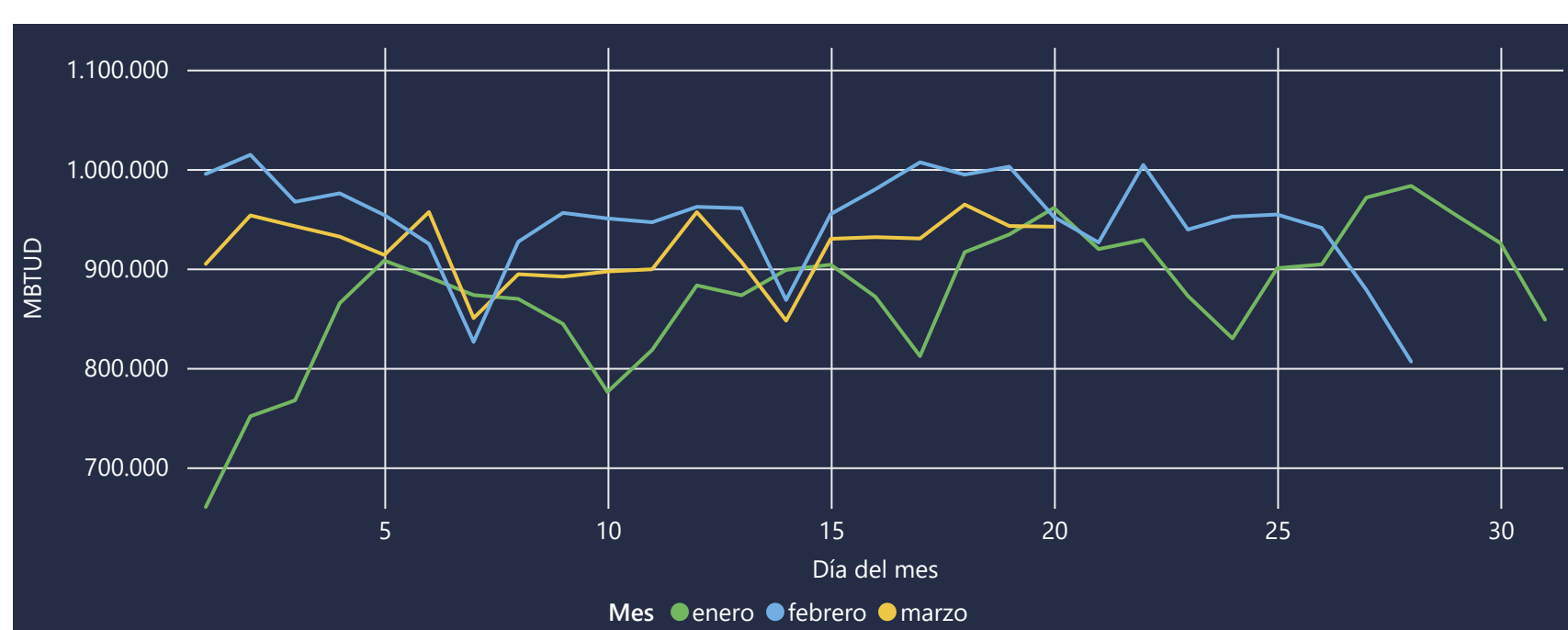

La energía tomada se redujo un -1,03% respecto al mes de Febrero.

La energía tomada se redujo un -1,97% respecto al mes de Enero.

INFORMACIÓN OPERATIVA POR SISTEMA

19 de marzo de 2021	Costa	Interior	Total
Energía inyectada	341	605	946
Energía tomada	332	610	943

20 de marzo 2021	Costa	Interior	Total
Energía inyectada	347	610	957
Energía tomada	351	591	942

Las posibles diferencias presentadas entre el total de energía inyectada y total de entregas a usuarios finales puede ser ocasionada por almacenamientos en el sistema de transporte (empaquetamientos), pérdidas y consumos no reportados.

MERCADO SECUNDARIO

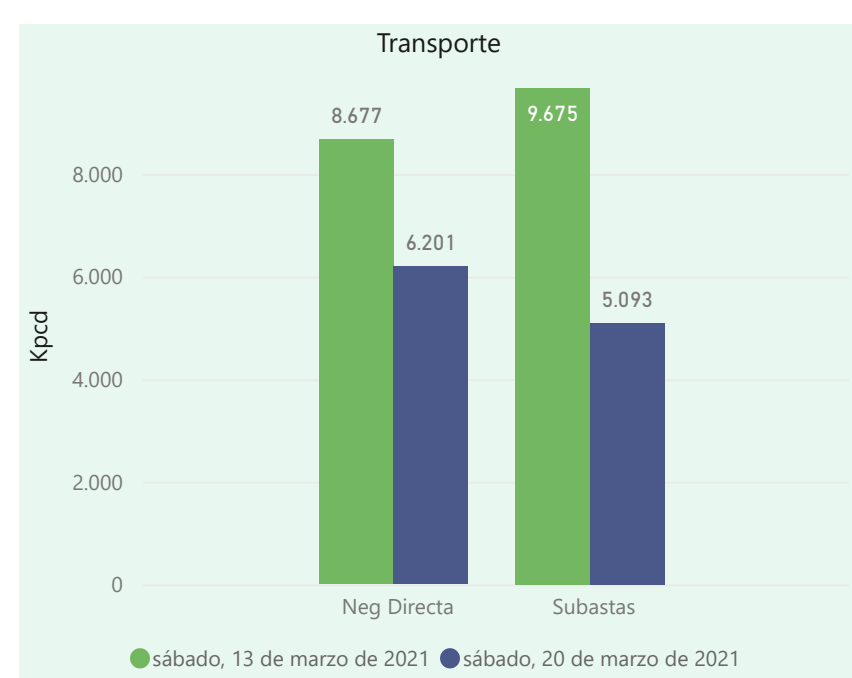
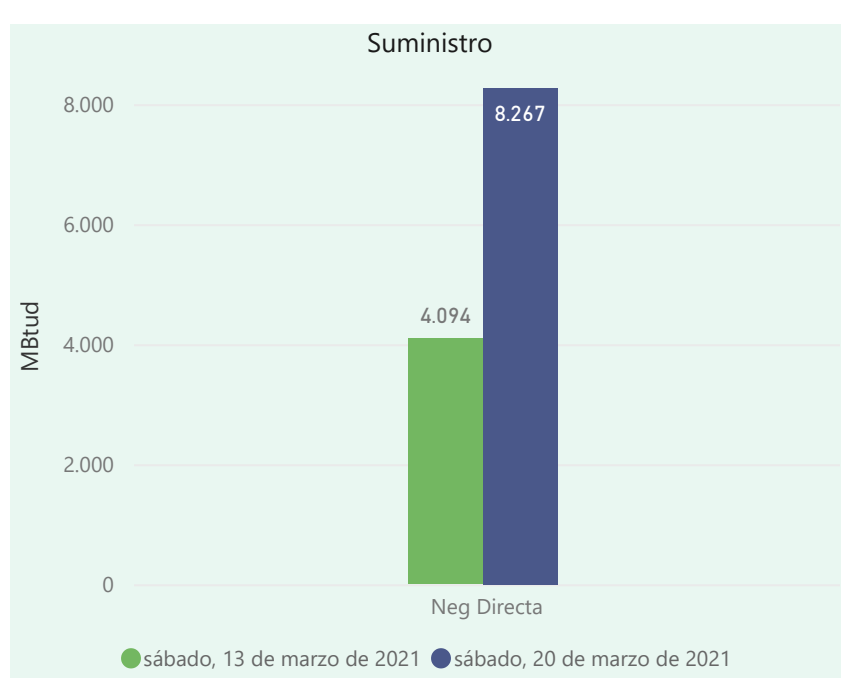

Se registraron contratos de suministro, realizados en negociación directa por 8267 MBtud. Por capacidad de transporte se registraron contratos, realizados en negociación directa por 6201 Kpcpd y en subastas por 5093 Kpcpd. En total la capacidad de transporte registrada fue de 11294 Kpcpd.

ÍNDICES DE PRECIOS

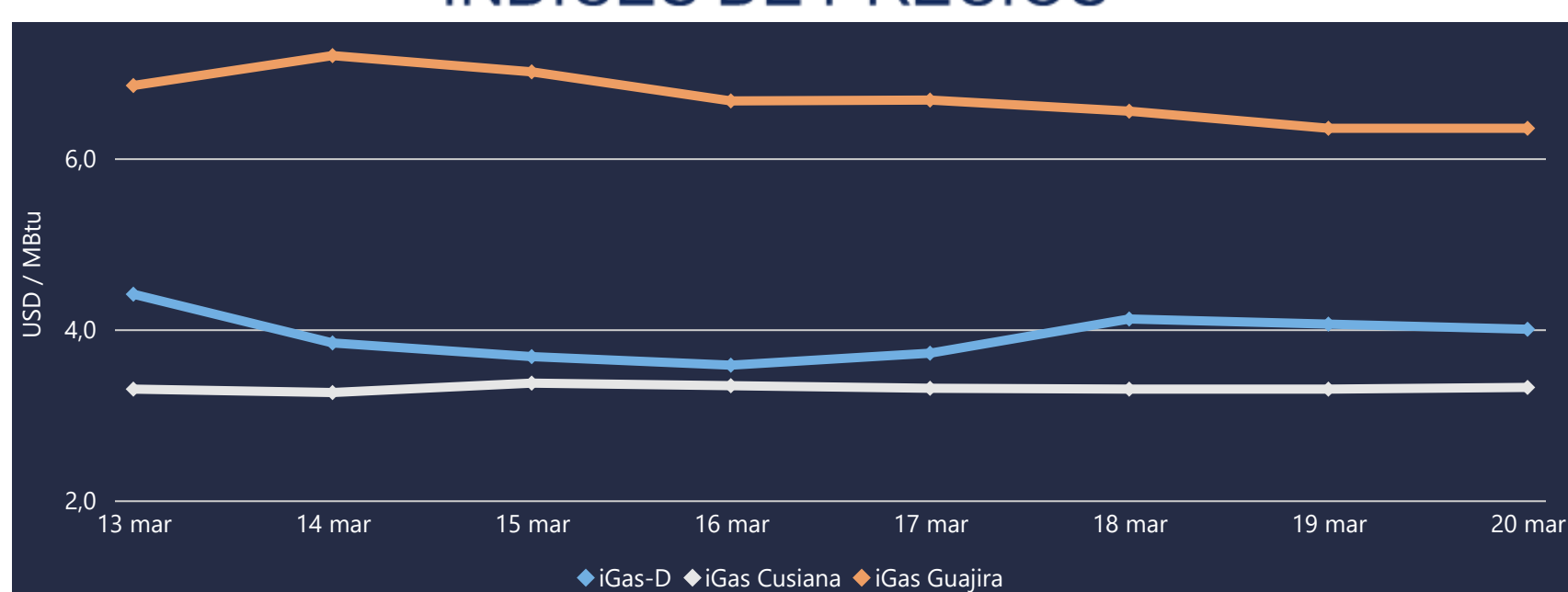

El índice i-Gas presenta una reducción del -1,48%, alcanzando un valor de 4 USD/MBtu. El índice de precios para entrega en la Guajira no presentó variaciones. El índice de precios para entrega en Cusiana presenta un incremento del 0,61%, alcanzando un valor de 3,32 USD/MBtu.

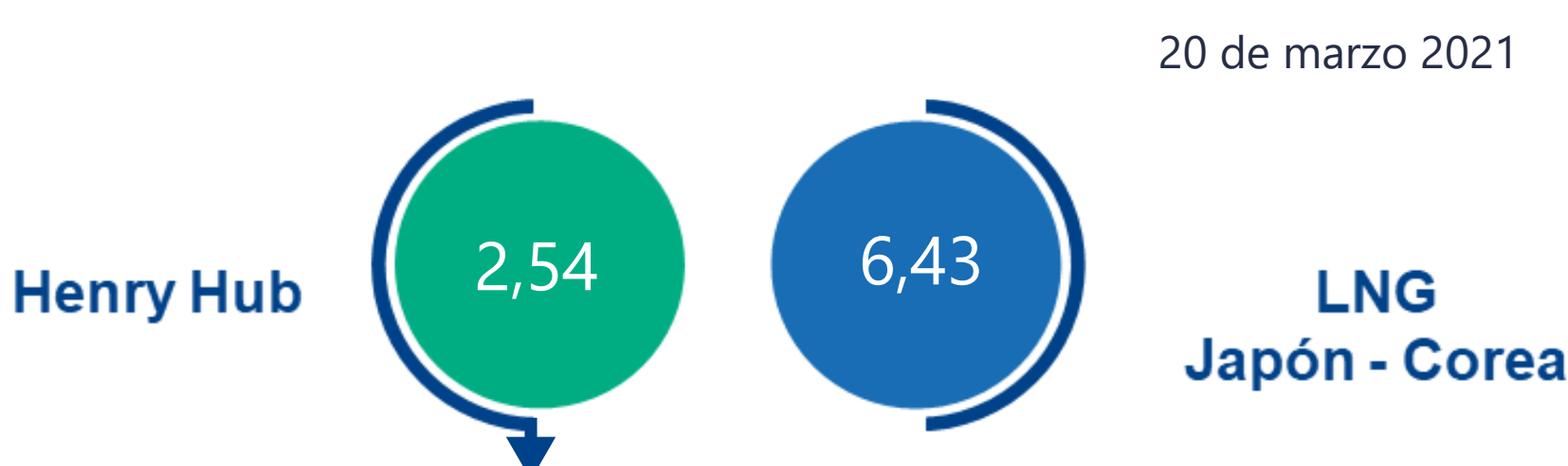



COMPORTAMIENTO SUBASTA ÚSELO O VÉNDALO DE CORTO PLAZO

Suministro de Gas Natural*

Variación en el número de adjudicaciones



Variación en las cantidades adjudicadas

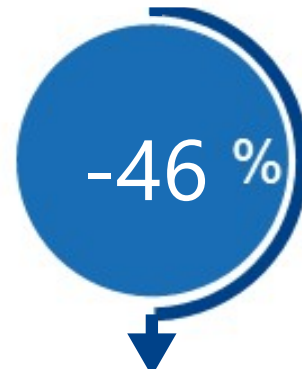

*Cálculo realizado comparando el promedio del último y penúltimo día adjudicado



Puntos de Entrega Adjudicados

15 de marzo de 2021

Punto entrega	Cantidad (MBTUD)
CUSIANA	372

16 de marzo de 2021

Punto entrega	Cantidad (MBTUD)
CUSIANA	202



Rutas de Transporte Adjudicadas

13 de marzo 2021

Ruta	Capacidad (KPCD)
BALLENA - LA MAMI	5120
CUSIANA - OCOA	348
CUSIANA - SABANA_F	328
CUSIANA - VASCONIA	4754
SEBASTOPOL - VASCONIA	1360
VASCONIA - PEREIRA	930

20 de marzo 2021

Ruta	Capacidad (KPCD)
BARRANCABERMEJA - SEBASTOPOL	930
CUSIANA - EL PORVENIR	158
CUSIANA - OCOA	449
CUSIANA - SABANA_F	79
CUSIANA - VASCONIA	753
EL PORVENIR - LA BELLEZA	158
SEBASTOPOL - VASCONIA	1811
VASCONIA - PEREIRA	755

*Las cantidades adjudicadas en las subastas pueden ser modificadas a la baja por las partes, previo a firma del contrato y su registro contractual en SEGAS

Capacidad de transporte*

Variación en el número de adjudicaciones

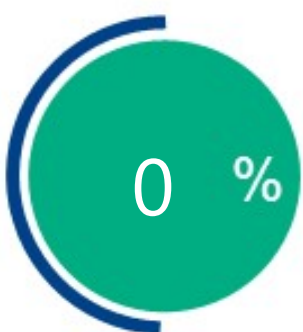

Variación en las capacidades adjudicadas

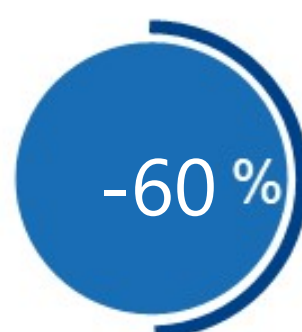

*Cálculo realizado comparando el promedio del día anterior con el mismo día de la semana anterior