

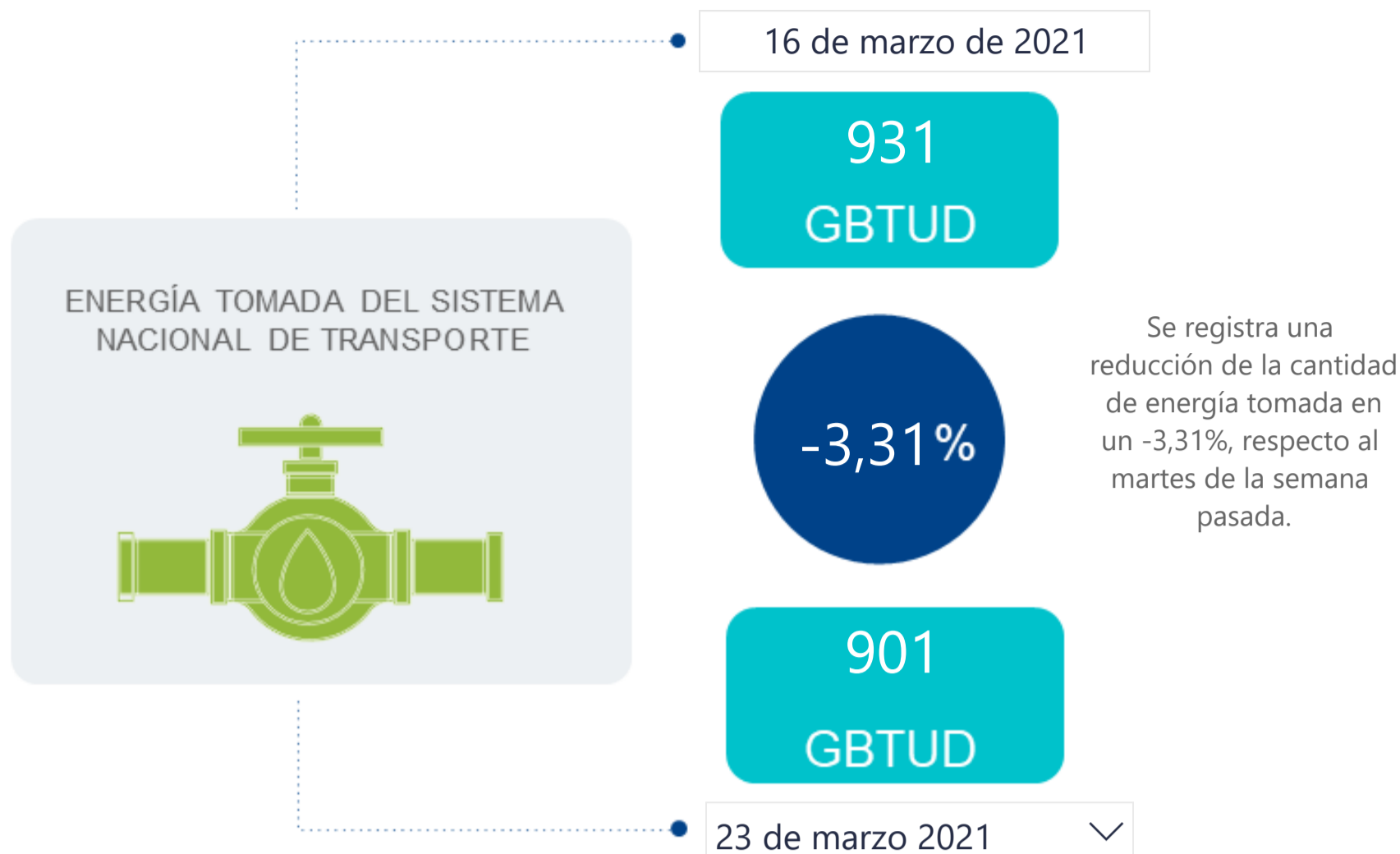

AL DÍA CON EL GESTOR

24 de marzo de 2021



*Cálculo realizado comparando el promedio del día anterior con el mismo día de la semana anterior

ENERGÍA TOMADA DEL SISTEMA NACIONAL DE TRANSPORTE

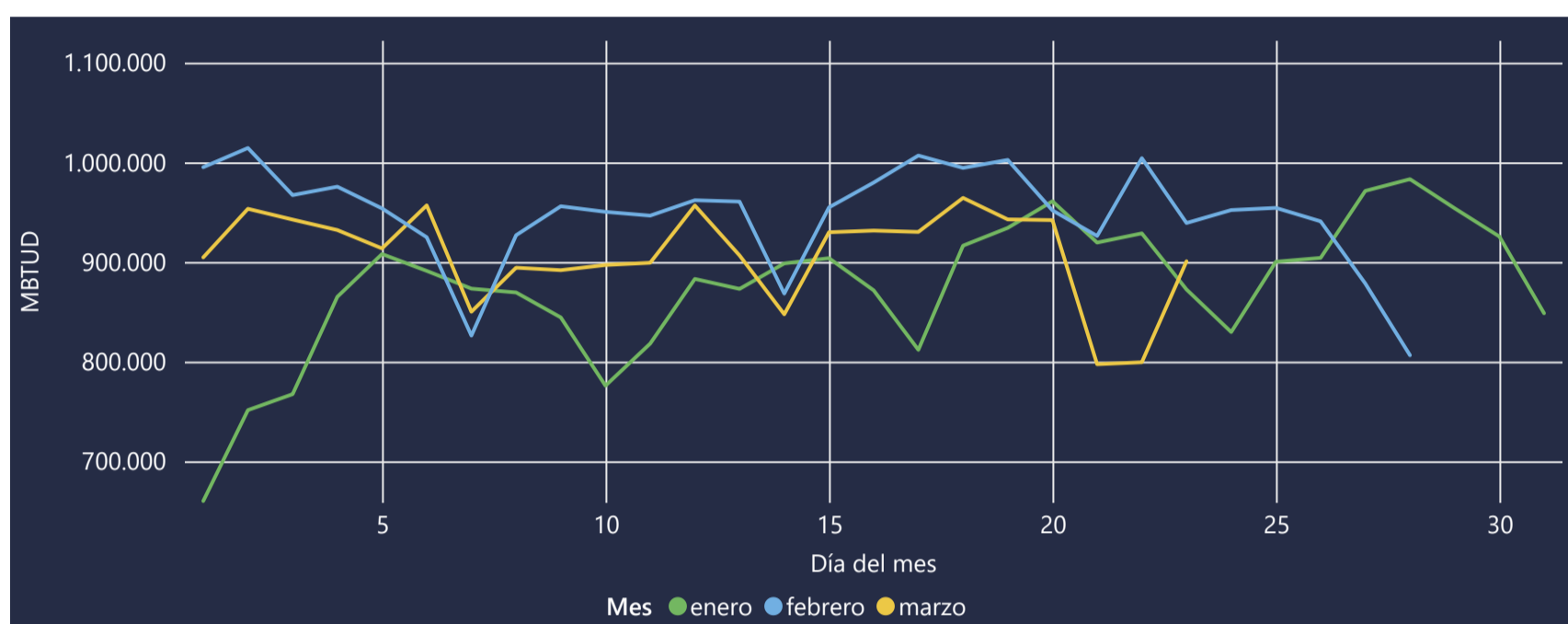

INFORMACIÓN OPERATIVA POR SISTEMA

22 de marzo de 2021	Costa	Interior	Total
Energía inyectada	278	601	879
Energía tomada	260	539	799

23 de marzo 2021	Costa	Interior	Total
Energía inyectada	287	610	897
Energía tomada	286	614	901

Las posibles diferencias presentadas entre el total de energía inyectada y total de entregas a usuarios finales puede ser ocasionada por almacenamientos en el sistema de transporte (empaquetamientos), pérdidas y consumos no reportados.

MERCADO SECUNDARIO

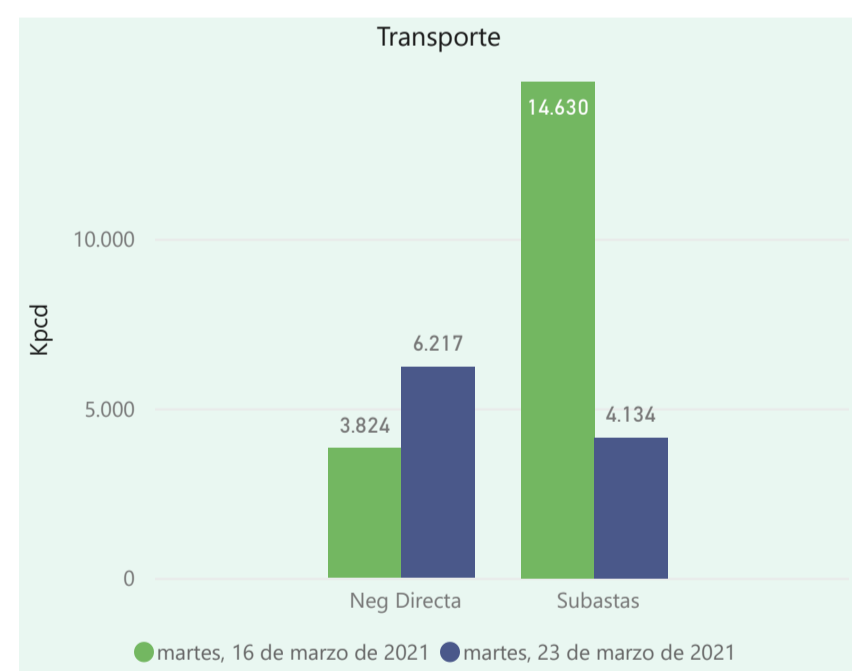
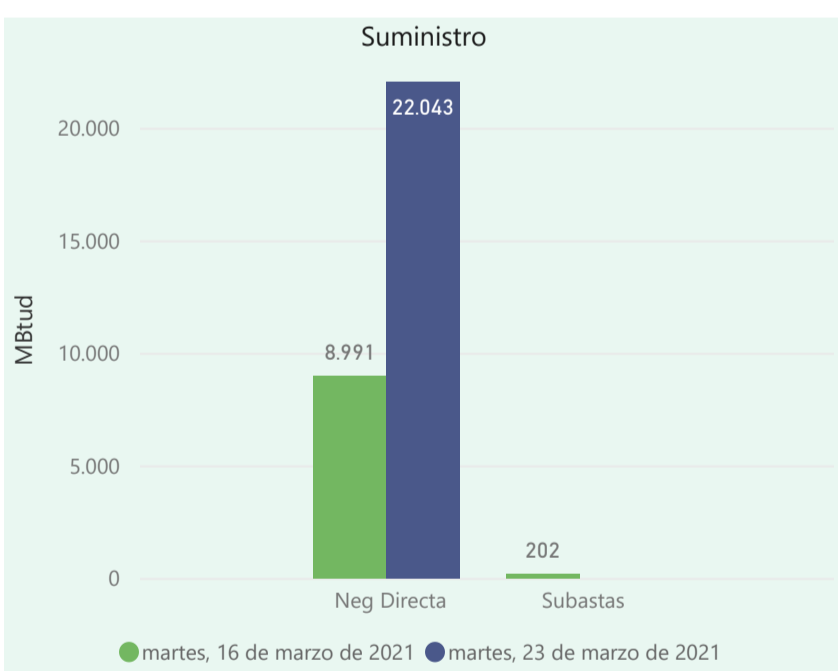

Se registraron contratos de suministro, realizados en negociación directa por 22043 MBtud. Por capacidad de transporte se registraron contratos, realizados en negociación directa por 6217 Kpcd y en subastas por 4134 Kpcd. En total la capacidad de transporte registrada fue de 10351 Kpcd.

ÍNDICES DE PRECIOS

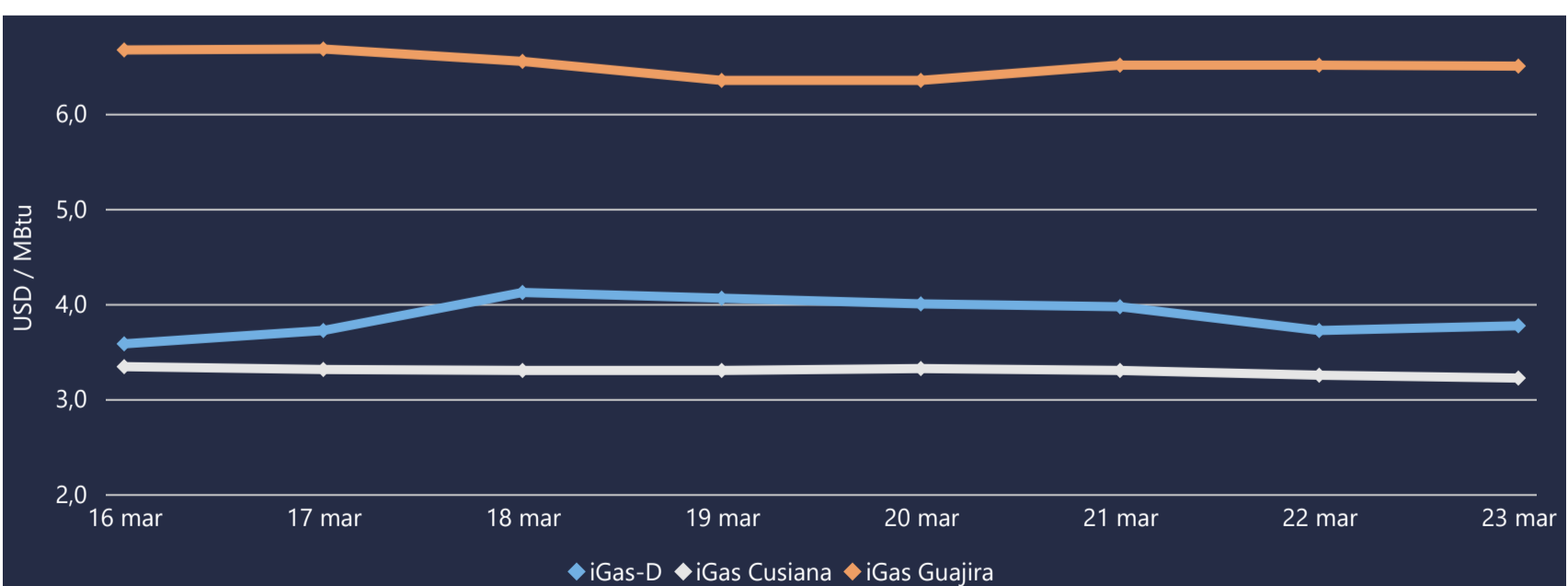

El índice i-Gas presenta un incremento del 1,34%, alcanzando un valor de 3,77 USD/MBtu. El índice de precios para entrega en la Guajira presenta una reducción del -0,15%, alcanzando un valor de 6,5 USD/MBtu. El índice de precios para entrega en Cusiana presenta una reducción del -0,92%, alcanzando un valor de 3,22 USD/MBtu.

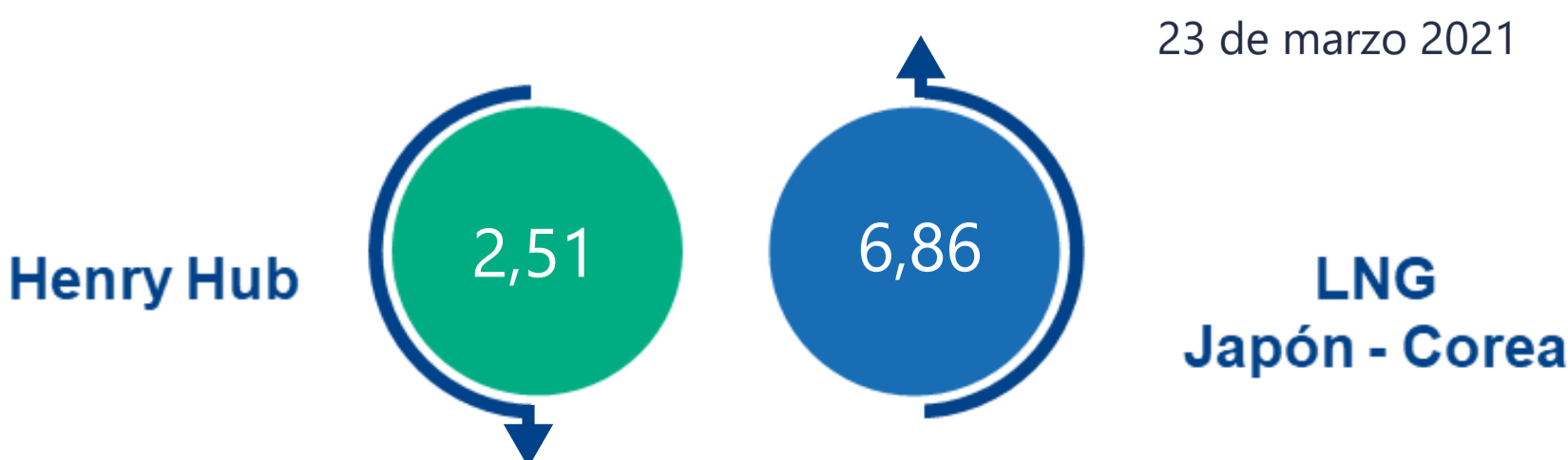



COMPORTAMIENTO SUBASTA ÚSELO O VÉNDALO DE CORTO PLAZO

Suministro de Gas Natural*

Variación en el número de adjudicaciones

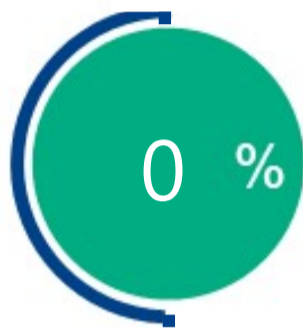

Variación en las cantidades adjudicadas

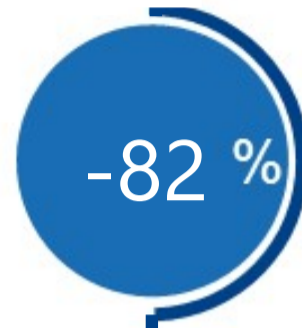

*Cálculo realizado comparando el promedio del último y penúltimo día adjudicado



Puntos de Entrega Adjudicados

16 de marzo de 2021

Punto entrega	Cantidad (MBTUD)
CUSIANA	202

23 de marzo de 2021

Punto entrega	Cantidad (MBTUD)
CUSIANA	36



Rutas de Transporte Adjudicadas

16 de marzo 2021

Ruta	Capacidad (KPCD)
BARRANCABERMEJA - SEBASTOPOL	373
COGUA - SABANA_F	575
CUSIANA - EL PORVENIR	3542
CUSIANA - OCOA	348
CUSIANA - SABANA_F	1368
CUSIANA - VASCONIA	753
EL PORVENIR - LA BELLEZA	3542
LA BELLEZA - VASCONIA	3000
SEBASTOPOL - VASCONIA	373
VASCONIA - PEREIRA	757

23 de marzo 2021

Ruta	Capacidad (KPCD)
COGUA - SABANA_F	372
CUSIANA - EL PORVENIR	816
CUSIANA - OCOA	348
CUSIANA - SABANA_F	273
CUSIANA - VASCONIA	754
EL PORVENIR - LA BELLEZA	816
VASCONIA - PEREIRA	755

*Las cantidades adjudicadas en las subastas pueden ser modificadas a la baja por las partes, previo a firma del contrato y su registro contractual en SEGAS

Capacidad de transporte*

Variación en el número de adjudicaciones

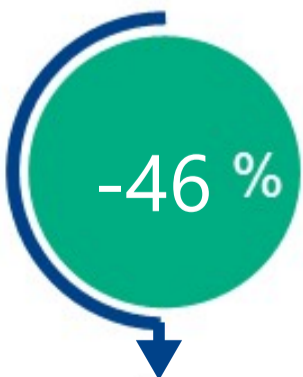

Variación en las capacidades adjudicadas



*Cálculo realizado comparando el promedio del día anterior con el mismo día de la semana anterior