

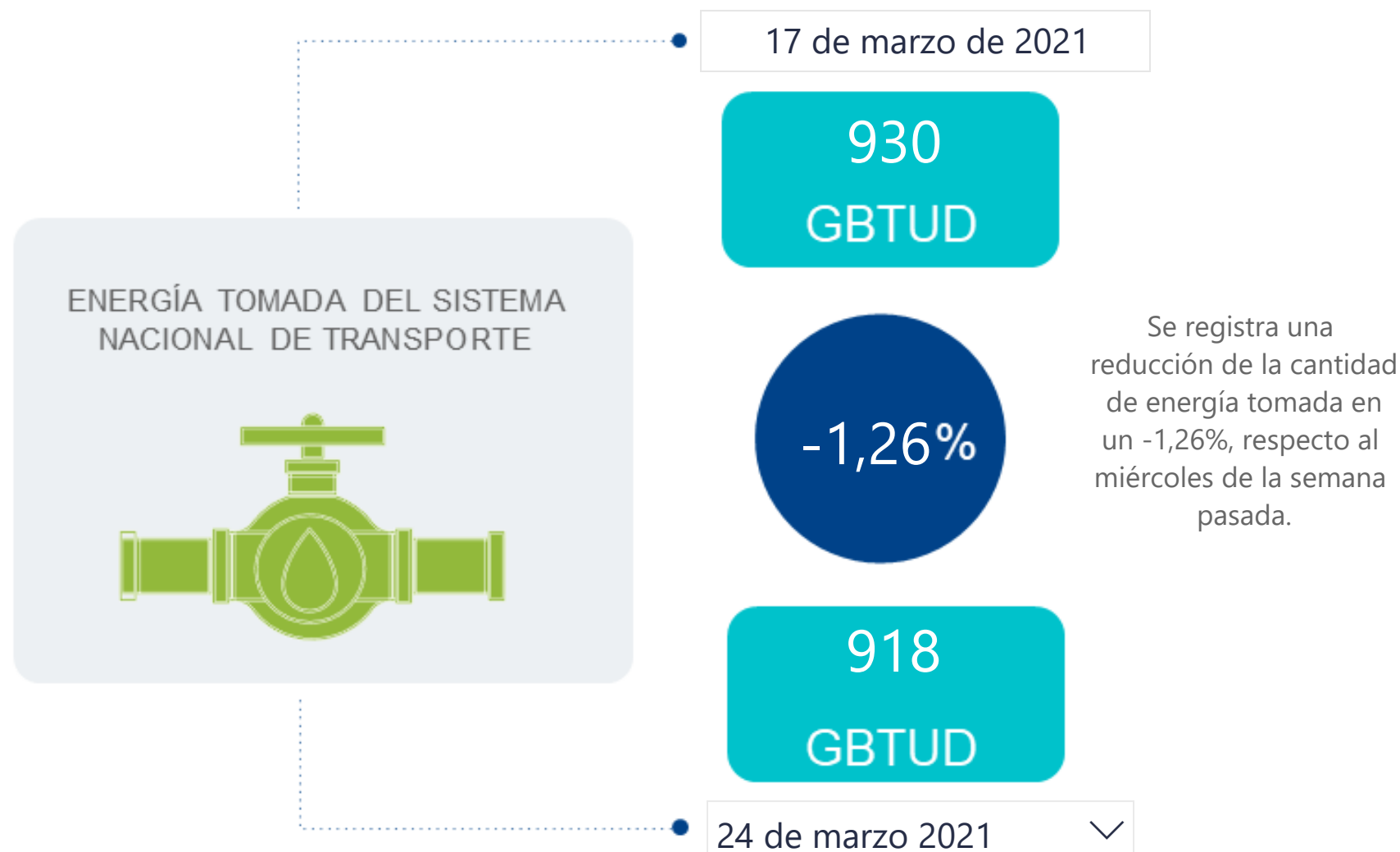

AL DÍA CON EL GESTOR

25 de marzo de 2021



*Cálculo realizado comparando el promedio del día anterior con el mismo día de la semana anterior

ENERGÍA TOMADA DEL SISTEMA NACIONAL DE TRANSPORTE

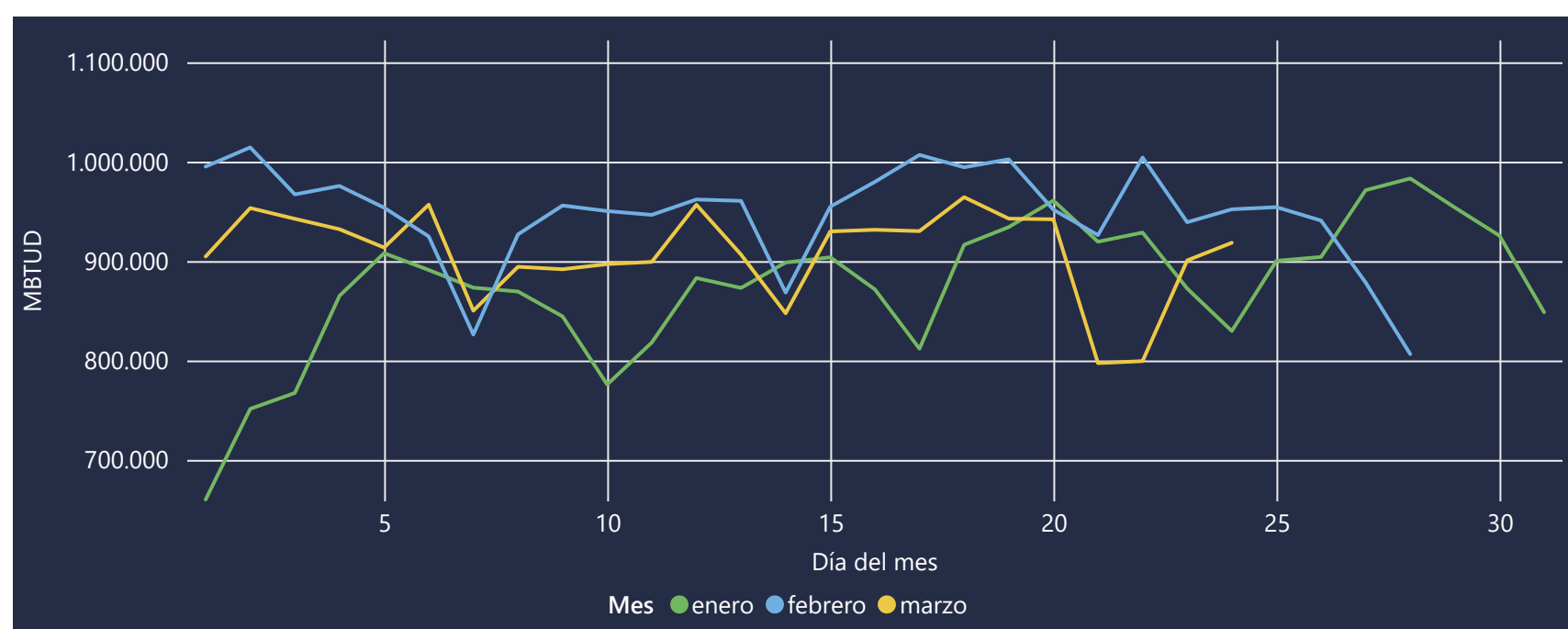

La energía tomada se redujo un -3,54% respecto al mes de Febrero.

La energía tomada aumento un 10,7% respecto al mes de Enero.

INFORMACIÓN OPERATIVA POR SISTEMA

| 23 de marzo de 2021 | Costa | Interior | Total |
|---------------------|-------|----------|-------|
| Energía inyectada | 287 | 610 | 897 |
| Energía tomada | 286 | 614 | 901 |

| 24 de marzo 2021 | Costa | Interior | Total |
|-------------------|-------|----------|-------|
| Energía inyectada | 293 | 593 | 886 |
| Energía tomada | 298 | 621 | 918 |

Las posibles diferencias presentadas entre el total de energía inyectada y total de entregas a usuarios finales puede ser ocasionada por almacenamientos en el sistema de transporte (empaquetamientos), pérdidas y consumos no reportados.

MERCADO SECUNDARIO

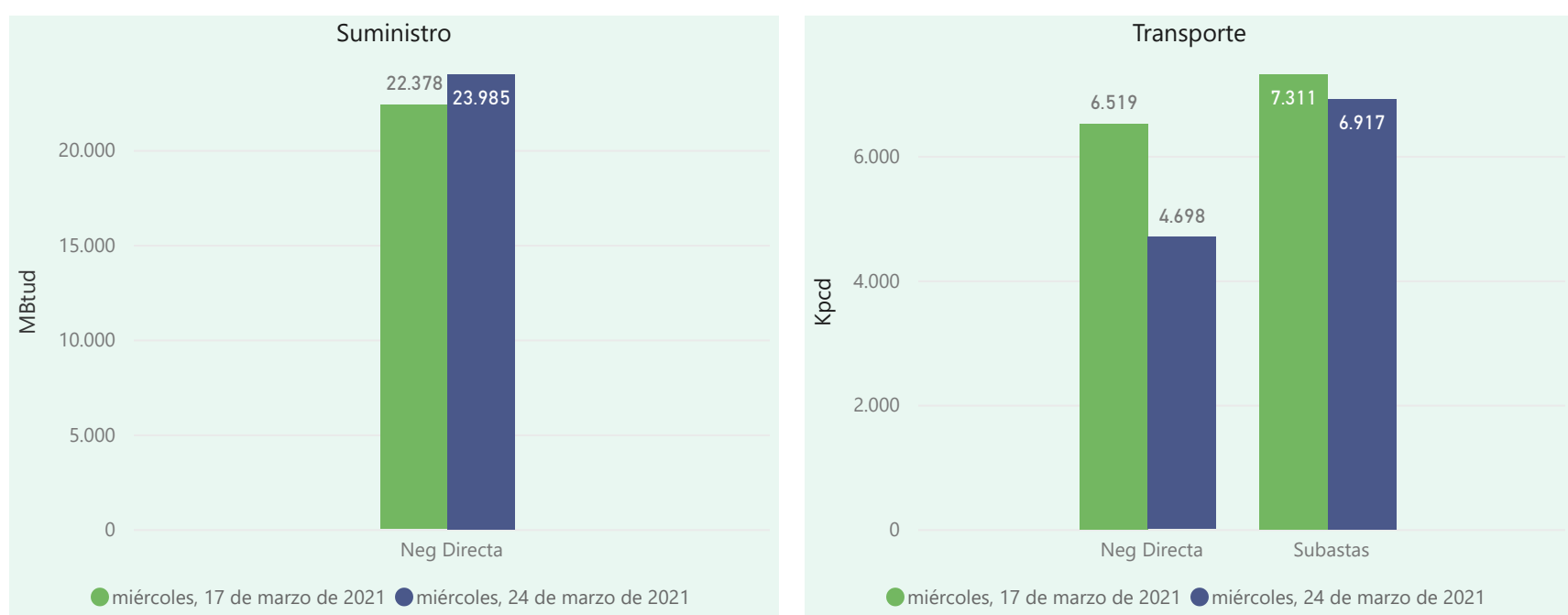

Se registraron contratos de suministro, realizados en negociación directa por 23985 MBTud. Por capacidad de transporte se registraron contratos, realizados en negociación directa por 4698 Kpcd y en subastas por 6917 Kpcd. En total la capacidad de transporte registrada fue de 11615 Kpcd.

ÍNDICES DE PRECIOS

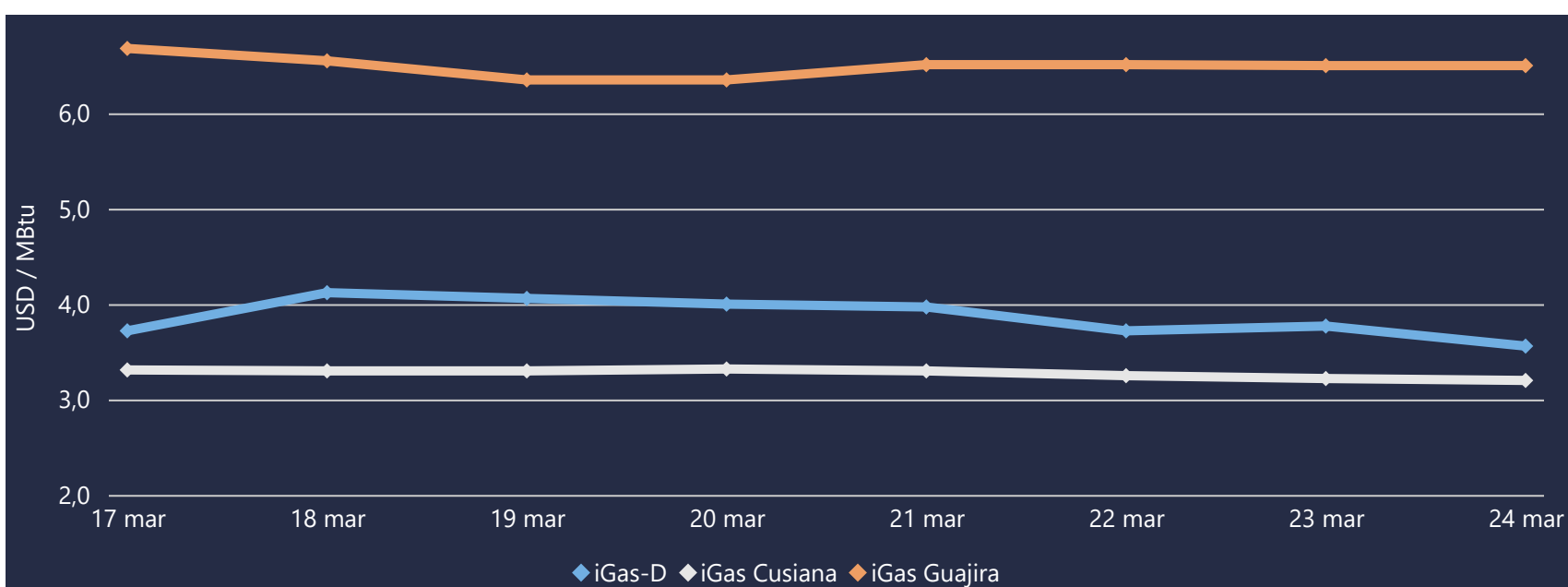

El índice i-Gas presenta una reducción del -5,57%, alcanzando un valor de 3,56 USD/MBtu. El índice de precios para entrega en la Guajira no presentó variaciones. El índice de precios para entrega en Cusiana presenta una reducción del -0,62%, alcanzando un valor de 3,2 USD/MBtu.

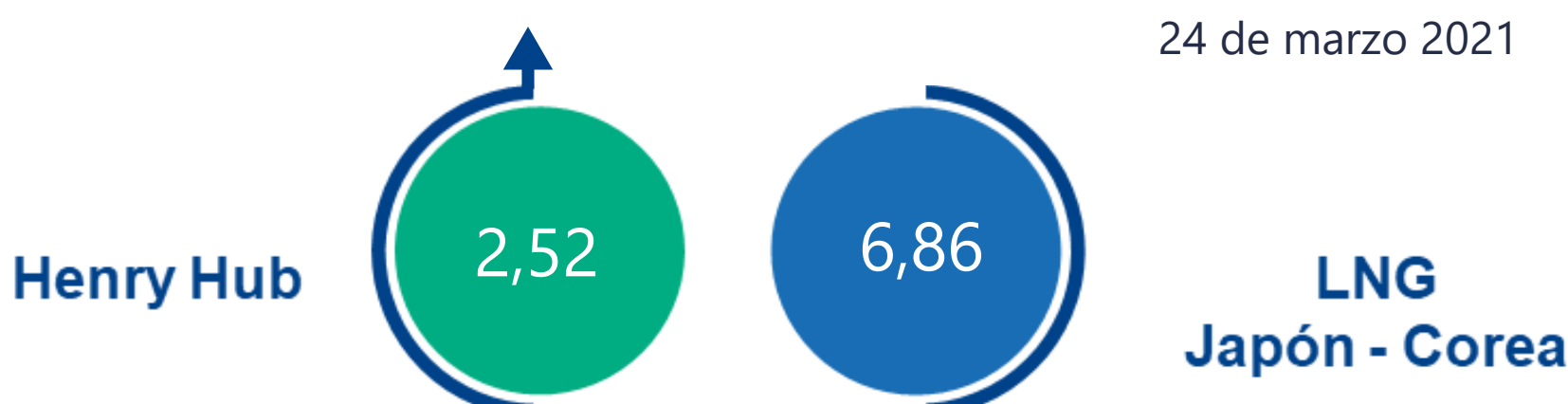



COMPORTAMIENTO SUBASTA ÚSELO O VÉNDALO DE CORTO PLAZO

Suministro de Gas Natural*

Variación en el número de adjudicaciones

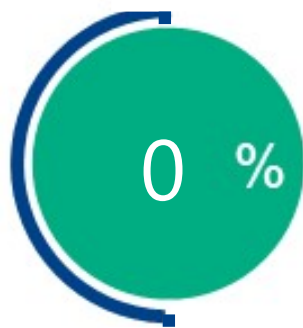

Variación en las cantidades adjudicadas

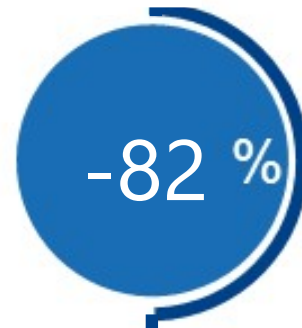

*Cálculo realizado comparando el promedio del último y penúltimo día adjudicado



Puntos de Entrega Adjudicados

16 de marzo de 2021

| Punto entrega | Cantidad (MBTUD) |
|---------------|------------------|
| CUSIANA | 202 |

23 de marzo de 2021

| Punto entrega | Cantidad (MBTUD) |
|---------------|------------------|
| CUSIANA | 36 |



Rutas de Transporte Adjudicadas

17 de marzo 2021

| Ruta | Capacidad (KPCD) |
|------------------------------|------------------|
| BARRANCABERMEJA - SEBASTOPOL | 559 |
| COGUA - SABANA_F | 457 |
| CUSIANA - EL PORVENIR | 542 |
| CUSIANA - OCOA | 361 |
| SEBASTOPOL - VASCONIA | 3703 |
| SEBASTOPOL - VASCONIA | 757 |
| VASCONIA - PEREIRA | 932 |

24 de marzo 2021

| Ruta | Capacidad (KPCD) |
|--------------------------|------------------|
| CUSIANA - EL PORVENIR | 1222 |
| CUSIANA - OCOA | 348 |
| CUSIANA - SABANA_F | 2217 |
| CUSIANA - VASCONIA | 1153 |
| EL PORVENIR - LA BELLEZA | 1222 |
| VASCONIA - PEREIRA | 755 |

*Las cantidades adjudicadas en las subastas pueden ser modificadas a la baja por las partes, previo a firma del contrato y su registro contractual en SEGAS

Capacidad de transporte*

Variación en el número de adjudicaciones



Variación en las capacidades adjudicadas



*Cálculo realizado comparando el promedio del día anterior con el mismo día de la semana anterior