

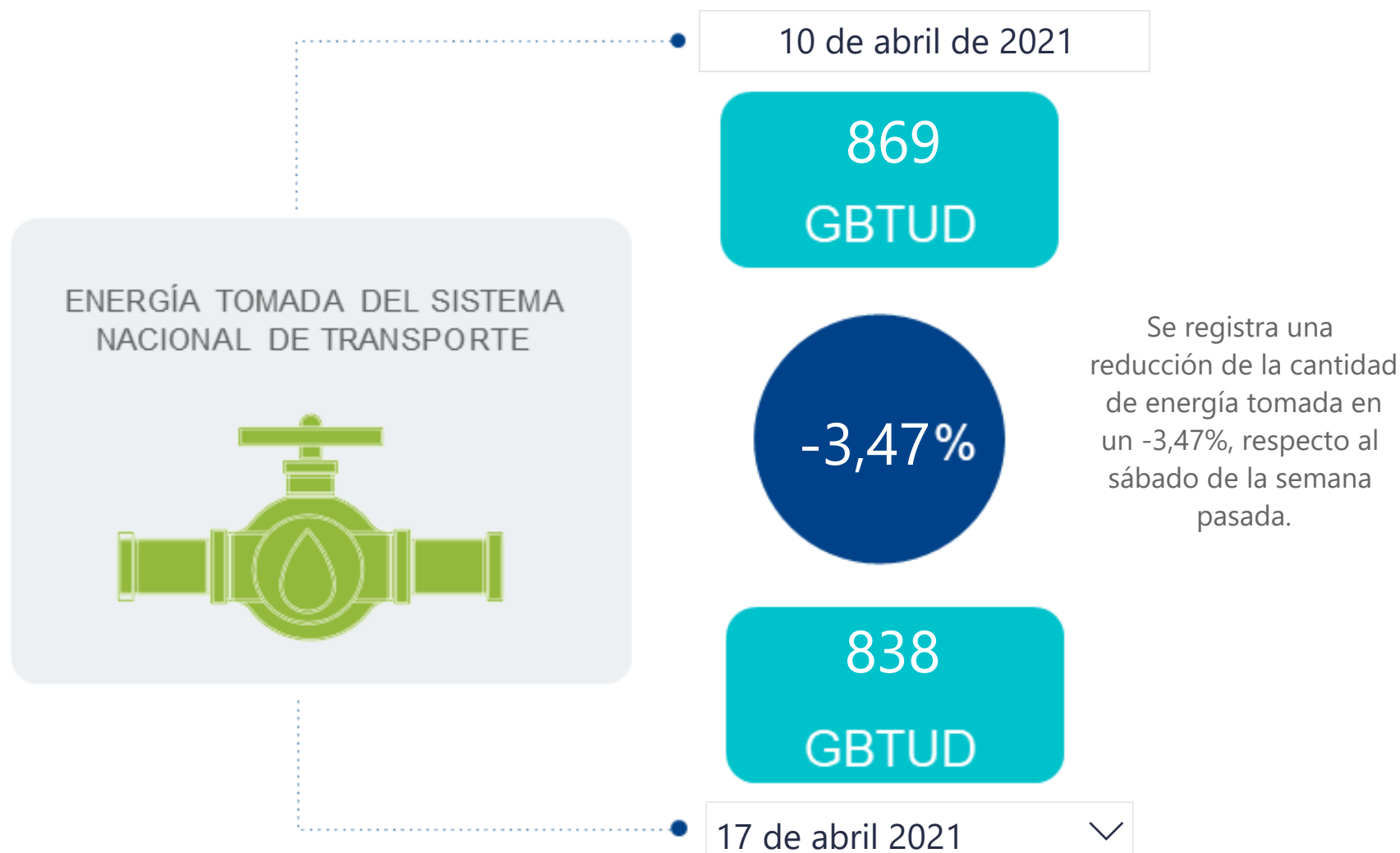

## AL DÍA CON EL GESTOR

18 de abril de 2021



\*Cálculo realizado comparando el promedio del día anterior con el mismo día de la semana anterior

## ENERGÍA TOMADA DEL SISTEMA NACIONAL DE TRANSPORTE

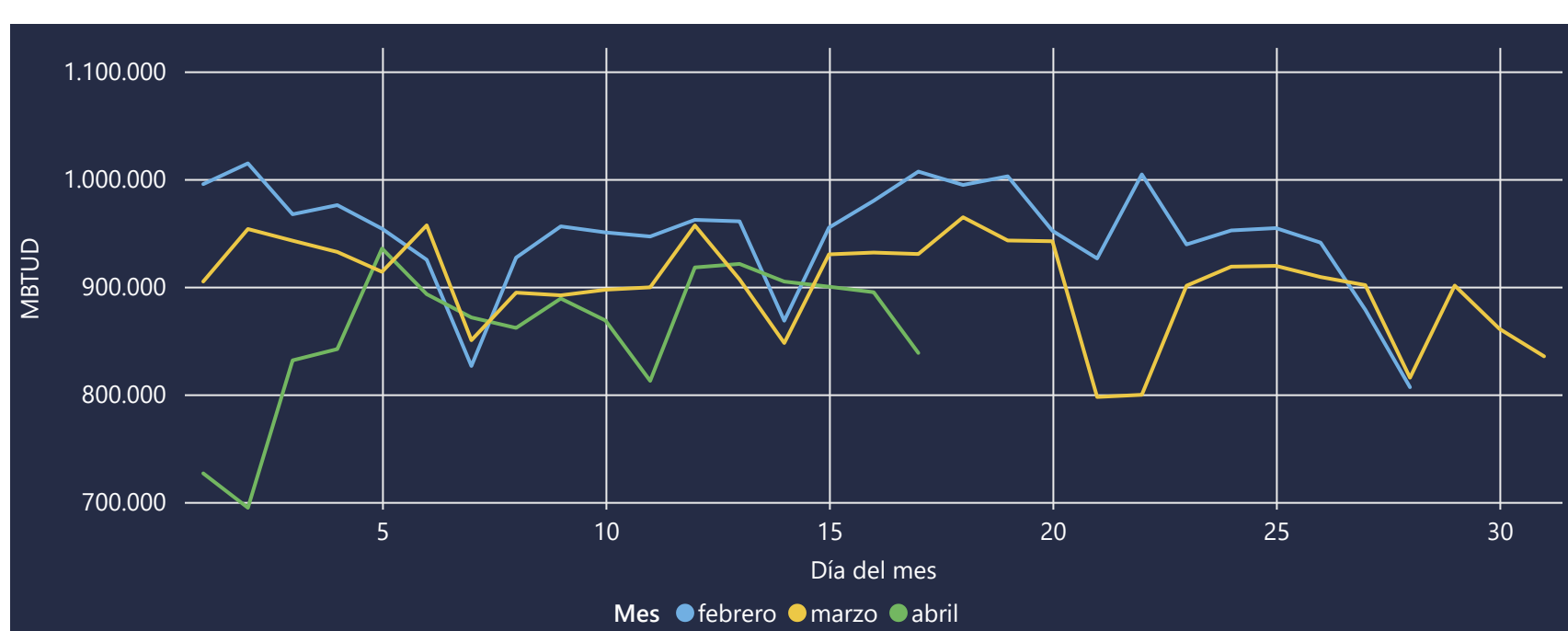

La energía tomada se redujo un -9,88% respecto al mes de Marzo.

La energía tomada se redujo un -16,73% respecto al mes de Febrero.

## INFORMACIÓN OPERATIVA POR SISTEMA

16 de abril de 2021	Costa	Interior	Total
Energía inyectada	303	595	899
Energía tomada	306	589	895

17 de abril 2021	Costa	Interior	Total
Energía inyectada	309	584	894
Energía tomada	302	536	838

Las posibles diferencias presentadas entre el total de energía inyectada y total de entregas a usuarios finales puede ser ocasionada por almacenamientos en el sistema de transporte (empaquetamientos), pérdidas y consumos no reportados.

## MERCADO SECUNDARIO

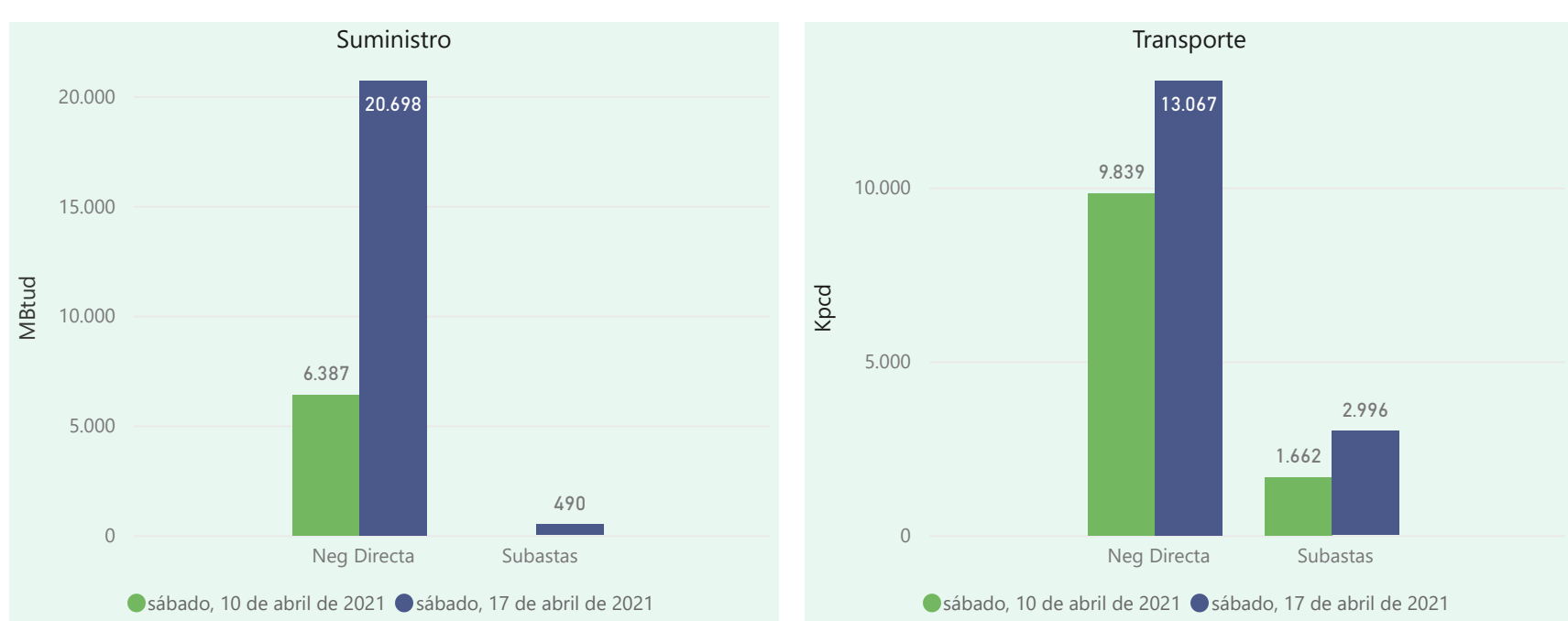

Se registraron contratos de suministro, realizados en negociación directa por 20698 MBtud y se registraron subastas por 490 MBtud. Por capacidad de transporte se registraron contratos, realizados en negociación directa por 13067 Kpcd y en subastas por 2996 Kpcd. En total la capacidad de transporte registrada fue de 16063 Kpcd.

## ÍNDICES DE PRECIOS

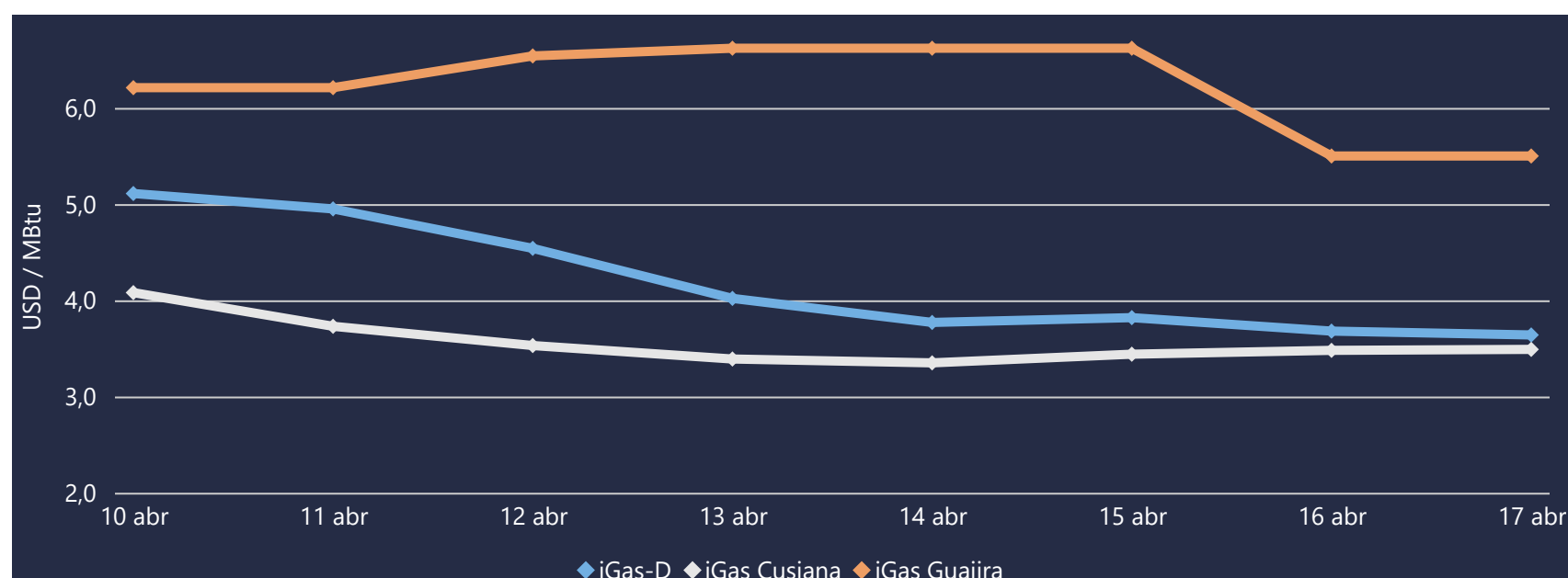

El índice i-Gas presenta una reducción del -1,09%, alcanzando un valor de 3,64 USD/MBtu. El índice de precios para entrega en la Guajira no presentó variaciones. El índice de precios para entrega en Cusiana presenta un incremento del 0,29%, alcanzando un valor de 3,49 USD/MBtu.

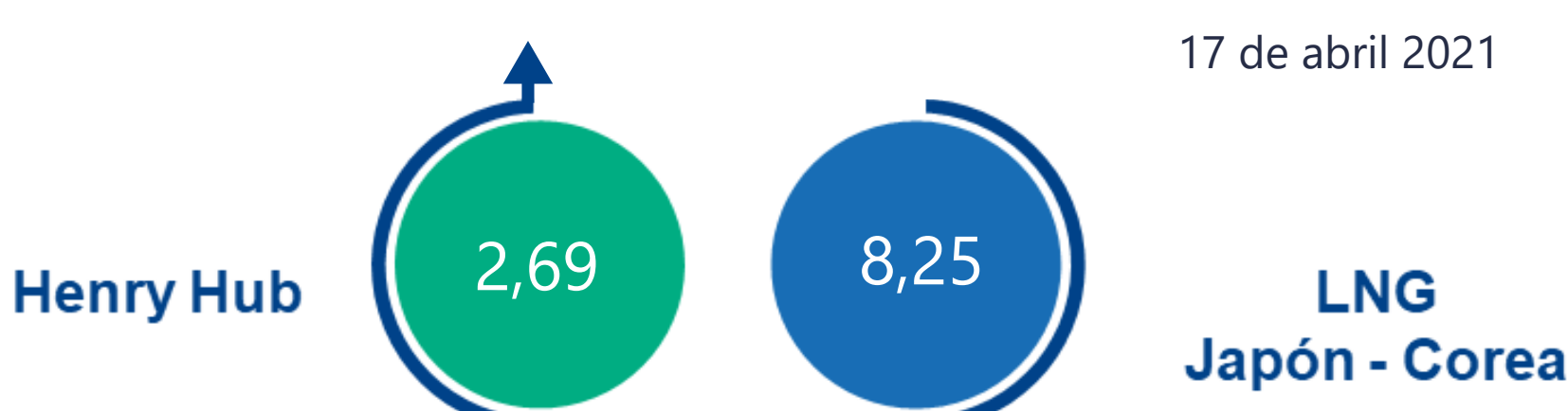



# COMPORTAMIENTO SUBASTA ÚSELO O VÉNDALO DE CORTO PLAZO

## Suministro de Gas Natural\*

Variación en el número de adjudicaciones

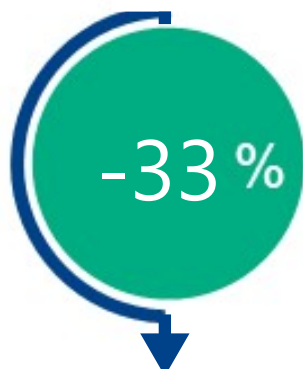

Variación en las cantidades adjudicadas

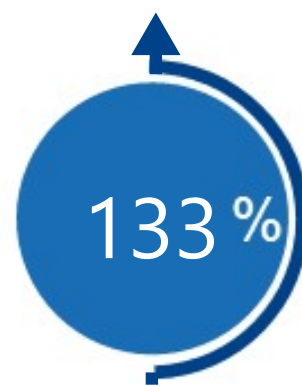

\*Cálculo realizado comparando el promedio del último y penúltimo día adjudicado



### Puntos de Entrega Adjudicados

Fecha	Punto entrega	Cantidad (MBTUD)
16 de abril de 2021	CUPIAGUA	90
	CUSIANA	120
17 de abril de 2021	CUSIANA	490



### Rutas de Transporte Adjudicadas

Fecha	Ruta	Capacidad (KPCD)
10 de abril 2021	CUSIANA - EL PORVENIR	543
	CUSIANA - OCOA	348
	CUSIANA - SABANA_F	303
	EL PORVENIR - LA BELLEZA	542
17 de abril 2021	COGUA - SABANA_F	358
	CUSIANA - EL PORVENIR	261
	CUSIANA - OCOA	348
	CUSIANA - SABANA_F	366
	CUSIANA - VASCONIA	991
	EL PORVENIR - LA BELLEZA	261
	VASCONIA - PEREIRA	411

\*Las cantidades adjudicadas en las subastas pueden ser modificadas a la baja por las partes, previo a firma del contrato y su registro contractual en SEGAS

## Capacidad de transporte\*

Variación en el número de adjudicaciones

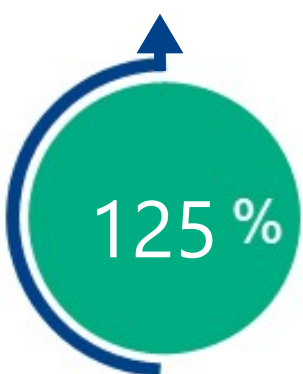

Variación en las capacidades adjudicadas

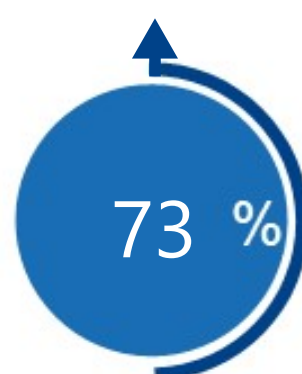

\*Cálculo realizado comparando el promedio del día anterior con el mismo día de la semana anterior