

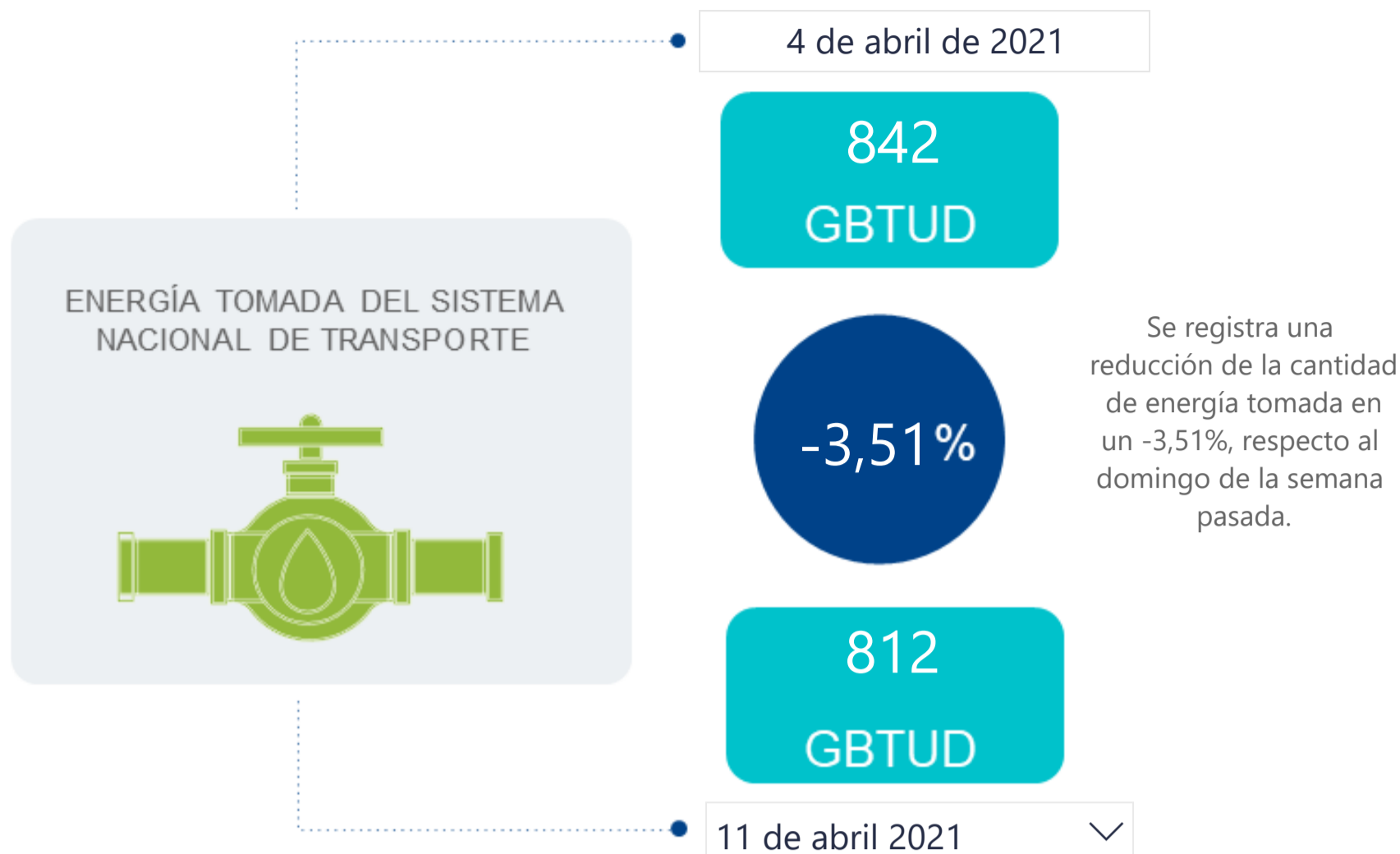

AL DÍA CON EL GESTOR

12 de abril de 2021



*Cálculo realizado comparando el promedio del día anterior con el mismo día de la semana anterior

ENERGÍA TOMADA DEL SISTEMA NACIONAL DE TRANSPORTE

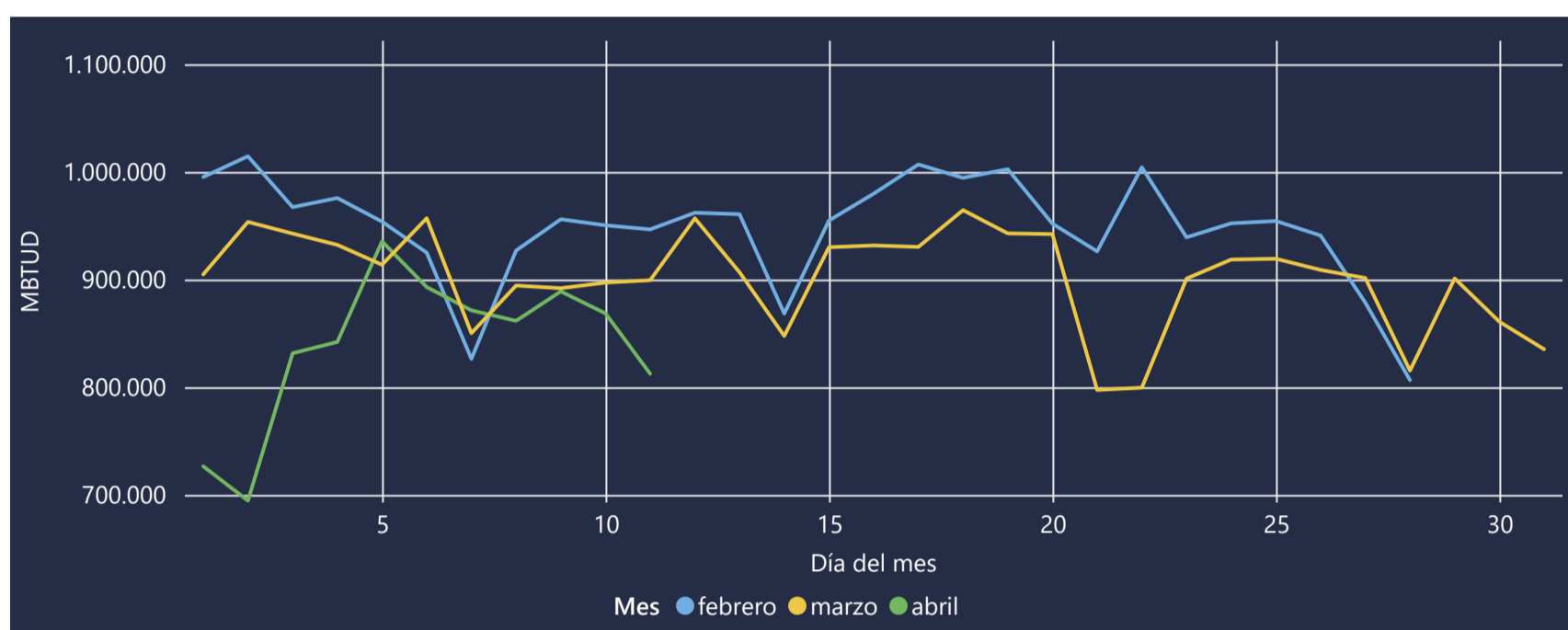

INFORMACIÓN OPERATIVA POR SISTEMA

10 de abril de 2021	Costa	Interior	Total
Energía inyectada	312	598	909
Energía tomada	303	566	869

11 de abril 2021	Costa	Interior	Total
Energía inyectada	308	603	910
Energía tomada	289	524	812

Las posibles diferencias presentadas entre el total de energía inyectada y total de entregas a usuarios finales puede ser ocasionada por almacenamientos en el sistema de transporte (empaquetamientos), pérdidas y consumos no reportados.

MERCADO SECUNDARIO

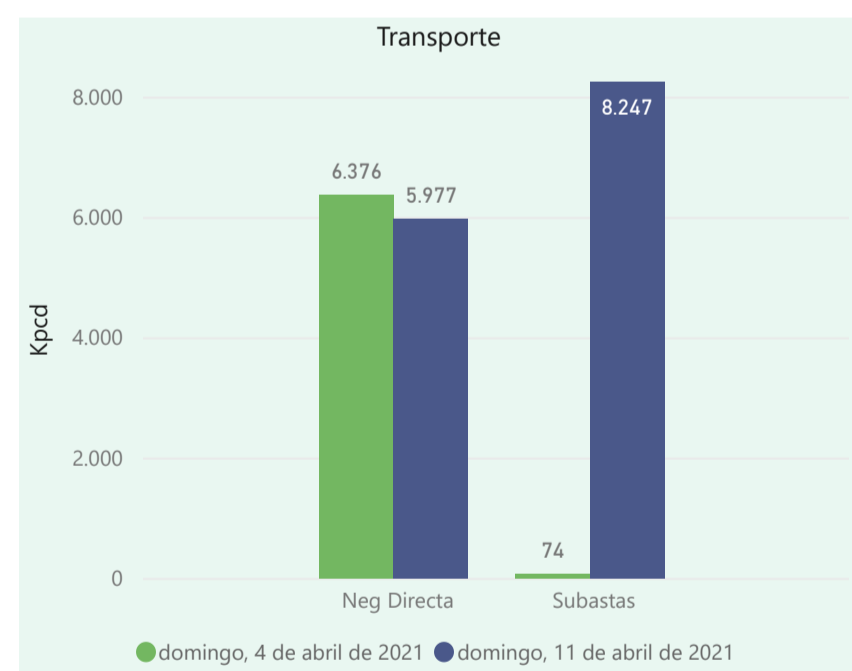
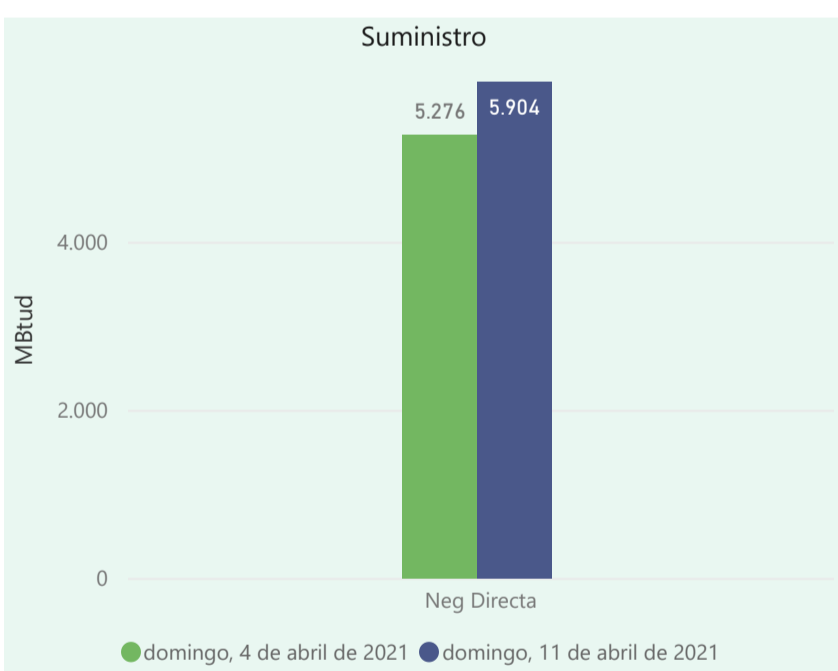

Se registraron contratos de suministro, realizados en negociación directa por 5904 MBtud. Por capacidad de transporte se registraron contratos, realizados en negociación directa por 5977 Kpcpd y en subastas por 8247 Kpcpd. En total la capacidad de transporte registrada fue de 14224 Kpcpd.

ÍNDICES DE PRECIOS

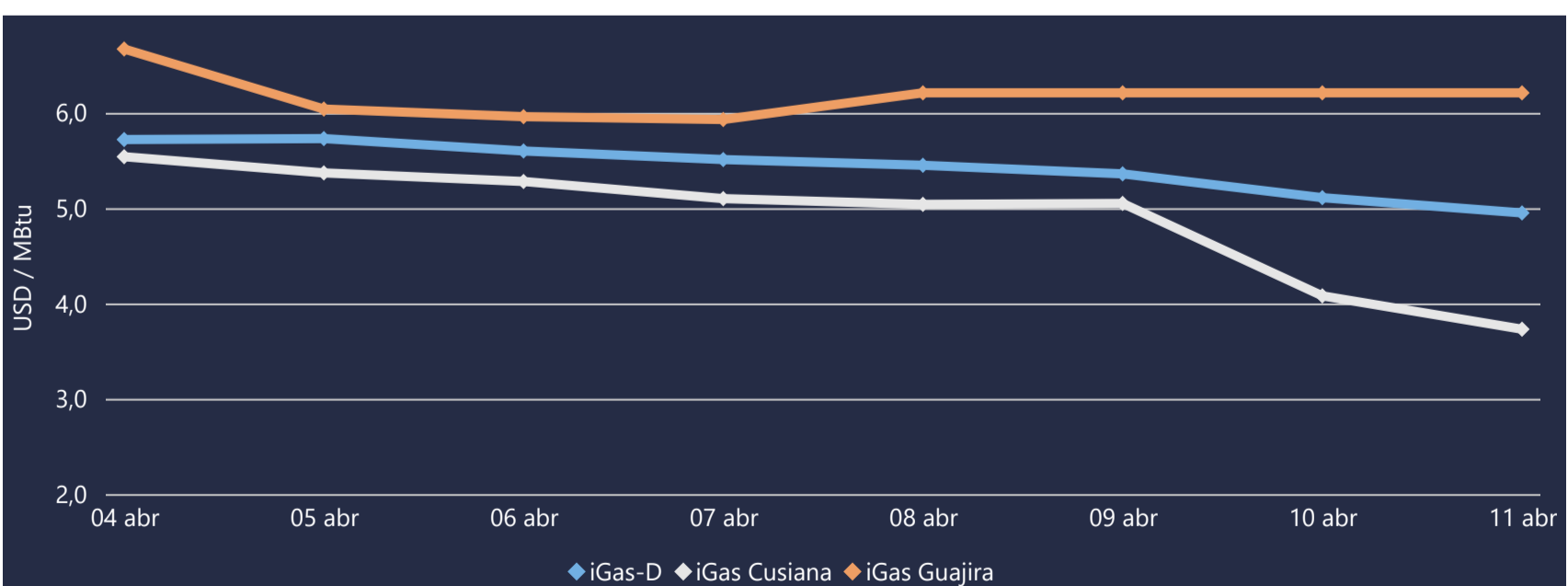

El índice i-Gas presenta una reducción del -3,13%, alcanzando un valor de 4,95 USD/MBtu. El índice de precios para entrega en la Guajira no presentó variaciones. El índice de precios para entrega en Cusiana presenta una reducción del -8,58%, alcanzando un valor de 3,73 USD/MBtu.

11 de abril 2021

Henry Hub



LNG
Japón - Corea



COMPORTAMIENTO SUBASTA ÚSELO O VÉNDALO DE CORTO PLAZO

Suministro de Gas Natural*

Variación en el número de adjudicaciones

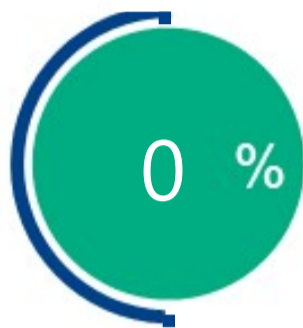

Variación en las cantidades adjudicadas

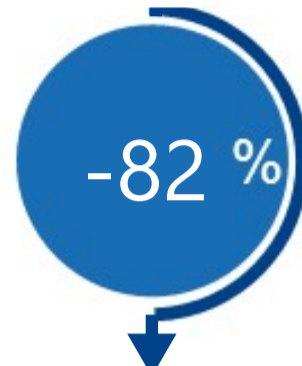

*Cálculo realizado comparando el promedio del último y penúltimo día adjudicado



Puntos de Entrega Adjudicados

16 de marzo de 2021

Punto entrega

Cantidad (MBTUD)

CUSIANA

202

23 de marzo de 2021

Punto entrega

Cantidad (MBTUD)

CUSIANA

36



Rutas de Transporte Adjudicadas

4 de abril 2021

Ruta

Capacidad (KPCD)

CUSIANA - SABANA_F

74

11 de abril 2021

Ruta

Capacidad (KPCD)

SEBASTOPOL - VASCONIA

2043

EL PORVENIR - LA BELLEZA

1501

CUSIANA - SABANA_F

442

CUSIANA - OCOA

348

CUSIANA - EL PORVENIR

1501

COGUA - SABANA_F

369

BARRANCABERMEJA - SEBASTOPOL

2043

*Las cantidades adjudicadas en las subastas pueden ser modificadas a la baja por las partes, previo a firma del contrato y su registro contractual en SEGAS

Capacidad de transporte*

Variación en el número de adjudicaciones

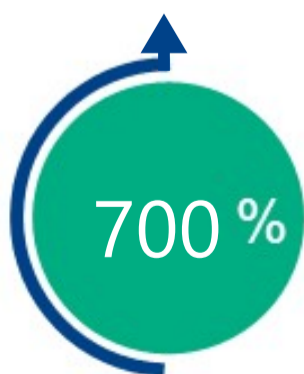

Variación en las capacidades adjudicadas



*Cálculo realizado comparando el promedio del día anterior con el mismo día de la semana anterior