

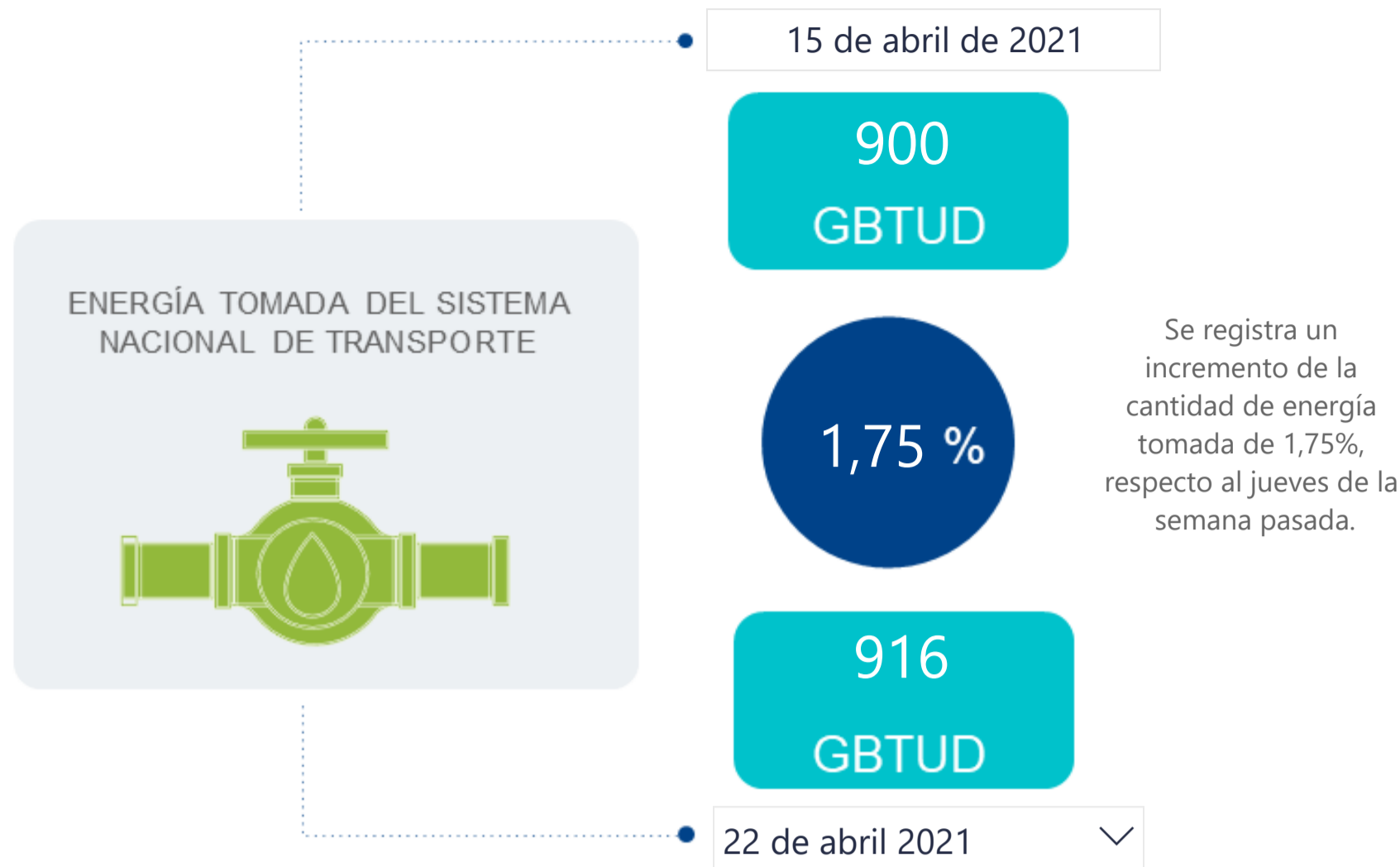

## AL DÍA CON EL GESTOR

23 de abril de 2021



\*Cálculo realizado comparando el promedio del día anterior con el mismo día de la semana anterior

## ENERGÍA TOMADA DEL SISTEMA NACIONAL DE TRANSPORTE

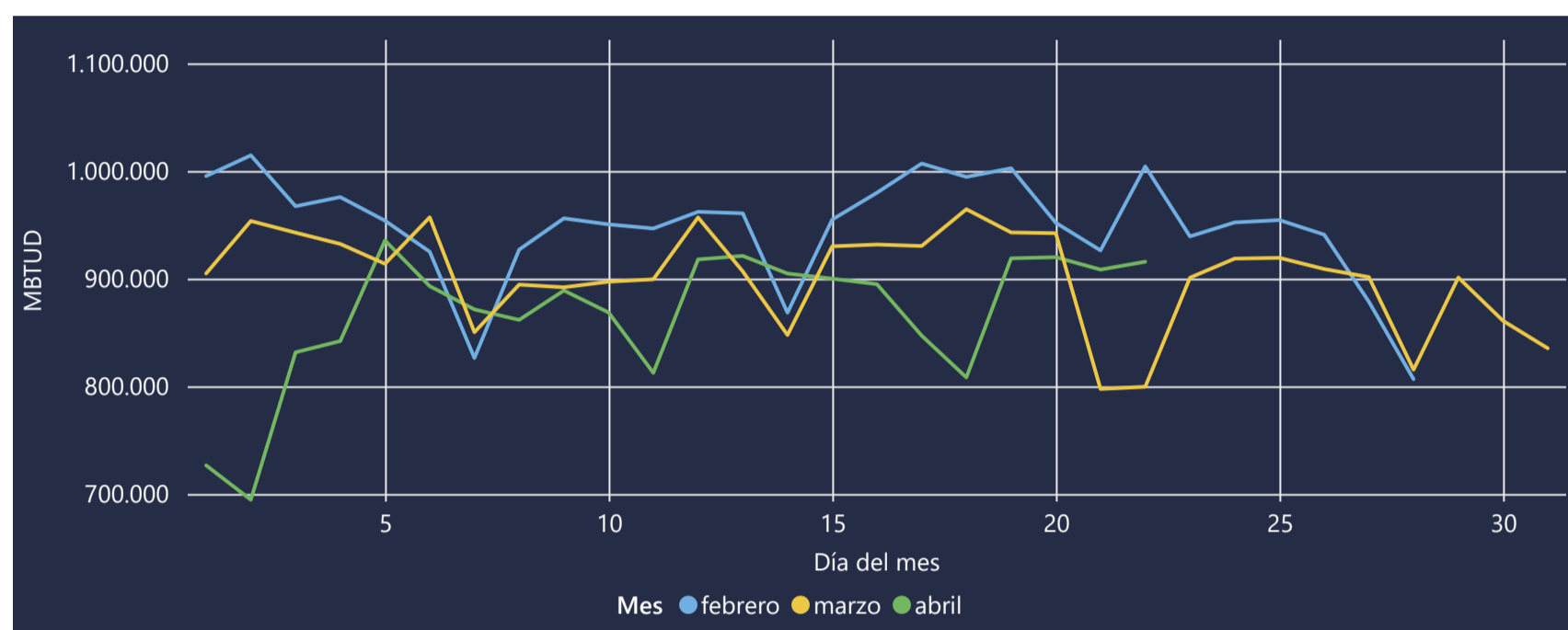

La energía tomada aumento un 14,53% respecto al mes de Marzo.

La energía tomada se redujo un -8,82% respecto al mes de Febrero.

## INFORMACIÓN OPERATIVA POR SISTEMA

21 de abril de 2021	Costa	Interior	Total
Energía inyectada	335	578	913
Energía tomada	314	595	908

22 de abril 2021	Costa	Interior	Total
Energía inyectada	322	567	889
Energía tomada	322	594	916

Las posibles diferencias presentadas entre el total de energía inyectada y total de entregas a usuarios finales puede ser ocasionada por almacenamientos en el sistema de transporte (empaquetamientos), pérdidas y consumos no reportados.

## MERCADO SECUNDARIO

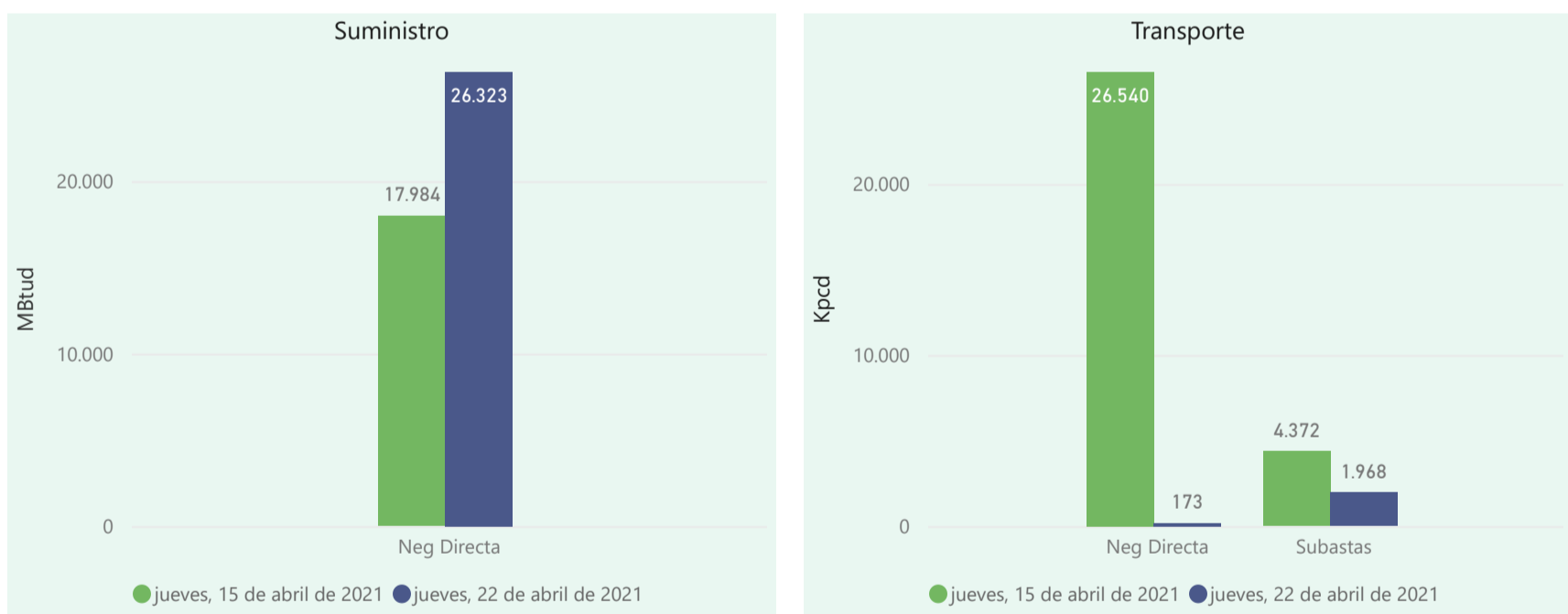

Se registraron contratos de suministro, realizados en negociación directa por 26323 MBtud. Por capacidad de transporte se registraron contratos, realizados en negociación directa por 173 Kpcd y en subastas por 1968 Kpcd. En total la capacidad de transporte registrada fue de 2141 Kpcd.

## ÍNDICES DE PRECIOS

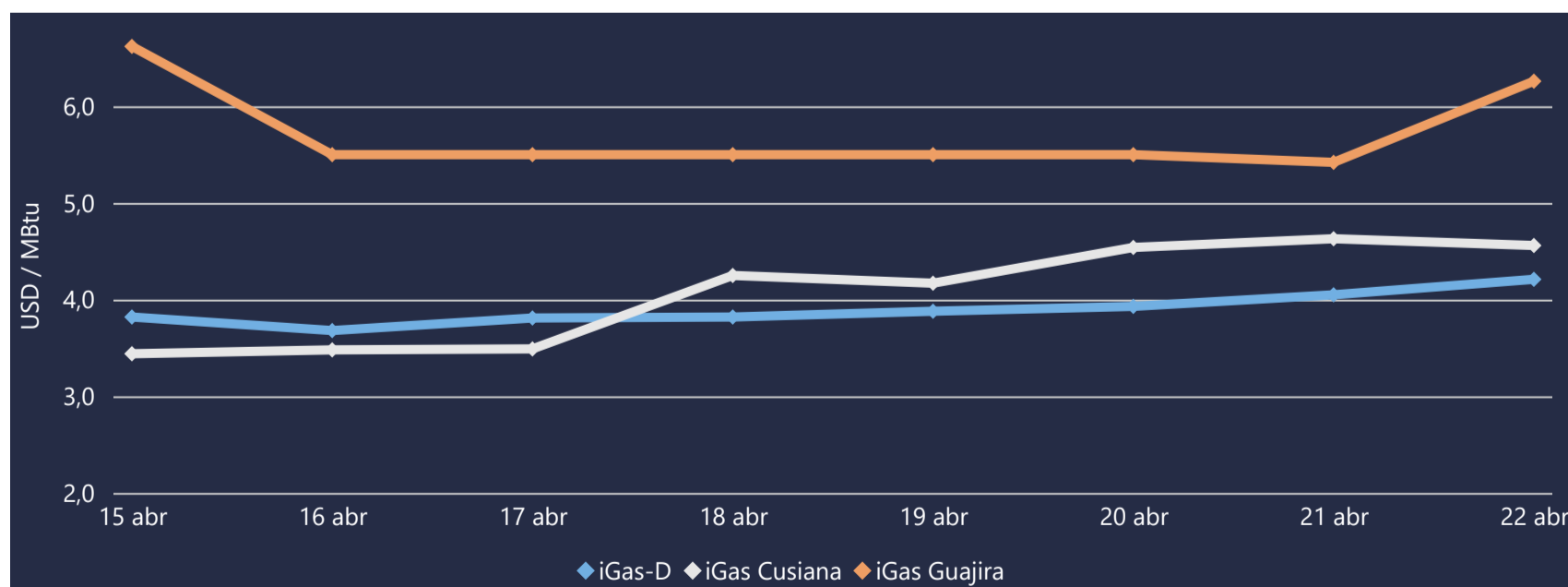

El índice i-Gas presenta un incremento del 3,95%, alcanzando un valor de 4,21 USD/MBtu. El índice de precios para entrega en la Guajira presenta un incremento del 15,5%, alcanzando un valor de 6,26 USD/MBtu. El índice de precios para entrega en Cusiana presenta una reducción del -1,51%, alcanzando un valor de 4,56 USD/MBtu.

Henry Hub



22 de abril 2021

LNG  
Japón - Corea



# COMPORTAMIENTO SUBASTA ÚSELO O VÉNDALO DE CORTO PLAZO

## Suministro de Gas Natural\*

Variación en el número de adjudicaciones

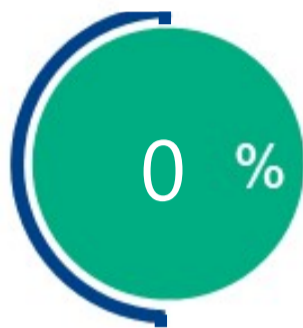

Variación en las cantidades adjudicadas

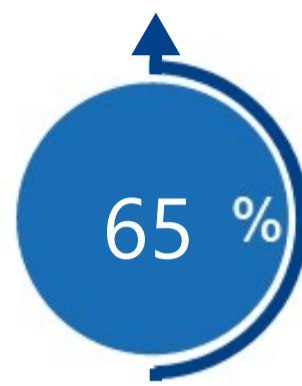

\*Cálculo realizado comparando el promedio del último y penúltimo día adjudicado



### Puntos de Entrega Adjudicados

Fecha	Punto entrega	Cantidad (MBTUD)
18 de abril de 2021	CUSIANA	370
20 de abril de 2021	CUSIANA	611



### Rutas de Transporte Adjudicadas

Fecha	Ruta	Capacidad (KPCD)
15 de abril 2021	COGUA - SABANA_F	140
	CUSIANA - EL PORVENIR	1203
	CUSIANA - OCOA	348
	CUSIANA - SABANA_F	693
	EL PORVENIR - LA BELLEZA	1203
	SEBASTOPOL - VASCONIA	446
	VASCONIA - PEREIRA	393
22 de abril 2021	CUSIANA - OCOA	348
	CUSIANA - SABANA_F	100
	CUSIANA - VASCONIA	588
	SEBASTOPOL - VASCONIA	615
	VASCONIA - PEREIRA	317

\*Las cantidades adjudicadas en las subastas pueden ser modificadas a la baja por las partes, previo a firma del contrato y su registro contractual en SEGAS

## Capacidad de transporte\*

Variación en el número de adjudicaciones



Variación en las capacidades adjudicadas



\*Cálculo realizado comparando el promedio del día anterior con el mismo día de la semana anterior



## AL DÍA CON EL GESTOR

21 de abril de 2021

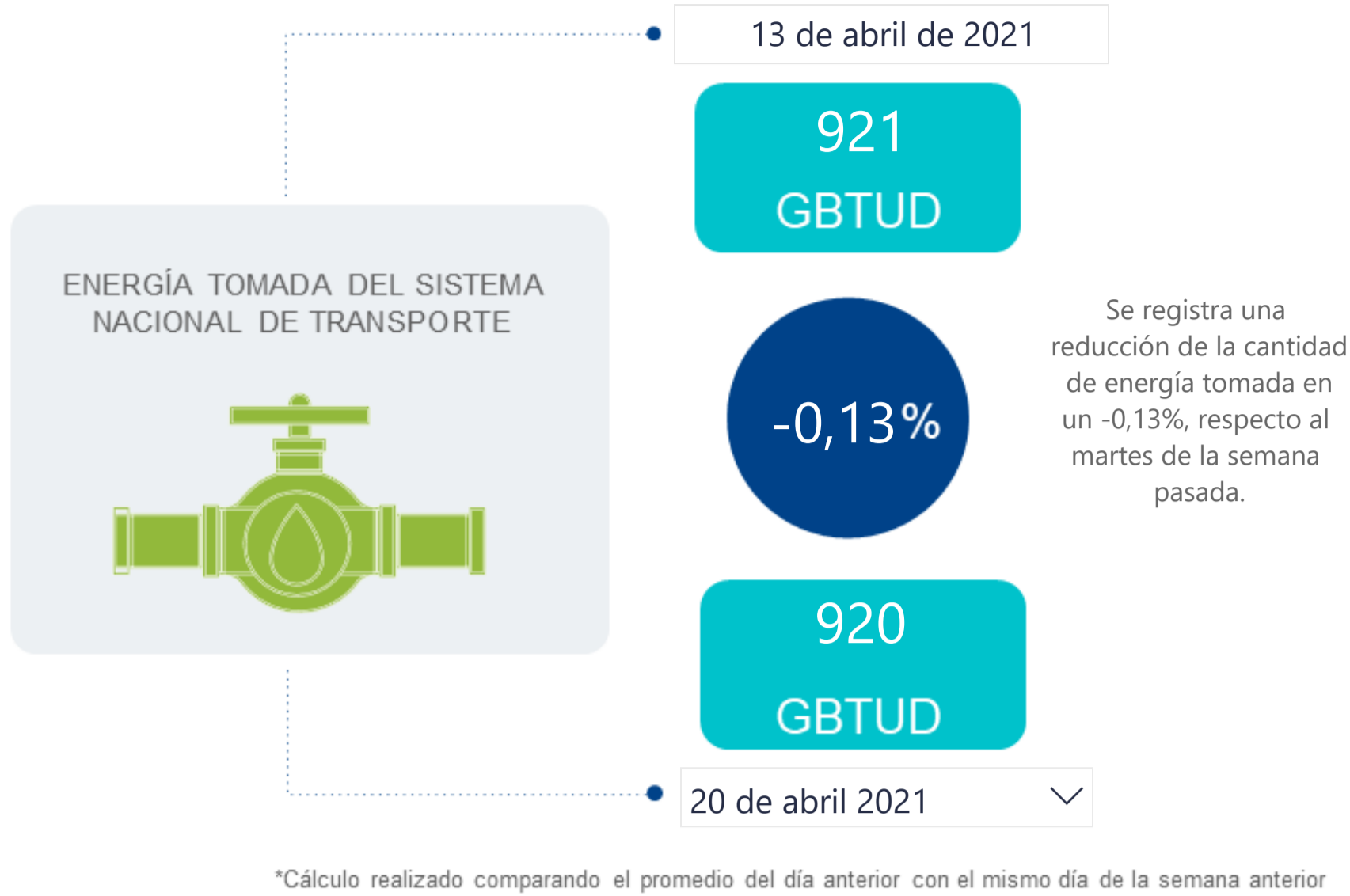

## ENERGÍA TOMADA DEL SISTEMA NACIONAL DE TRANSPORTE

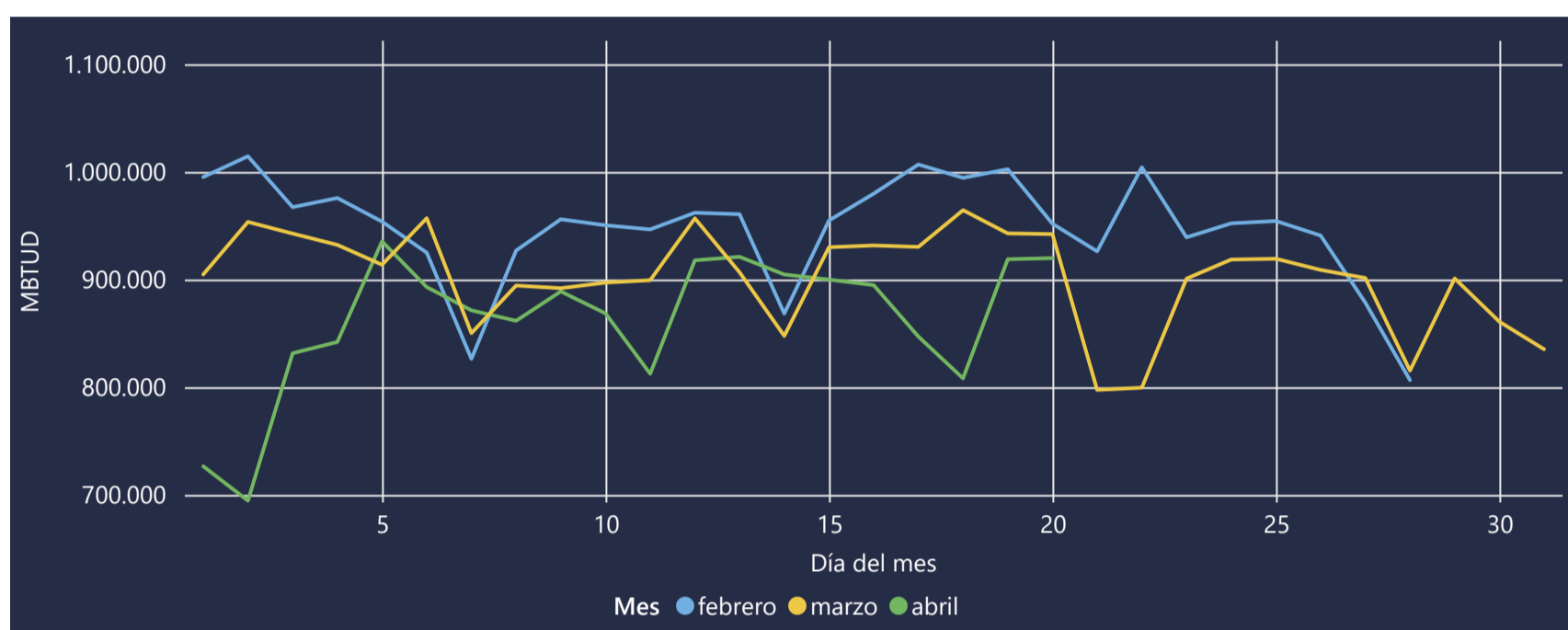

## INFORMACIÓN OPERATIVA POR SISTEMA

19 de abril de 2021	Costa	Interior	Total
Energía inyectada	333	600	932
Energía tomada	338	580	919

20 de abril 2021	Costa	Interior	Total
Energía inyectada	340	577	917
Energía tomada	315	605	920

Las posibles diferencias presentadas entre el total de energía inyectada y total de entregas a usuarios finales puede ser ocasionada por almacenamientos en el sistema de transporte (empaquetamientos), pérdidas y consumos no reportados.

## MERCADO SECUNDARIO

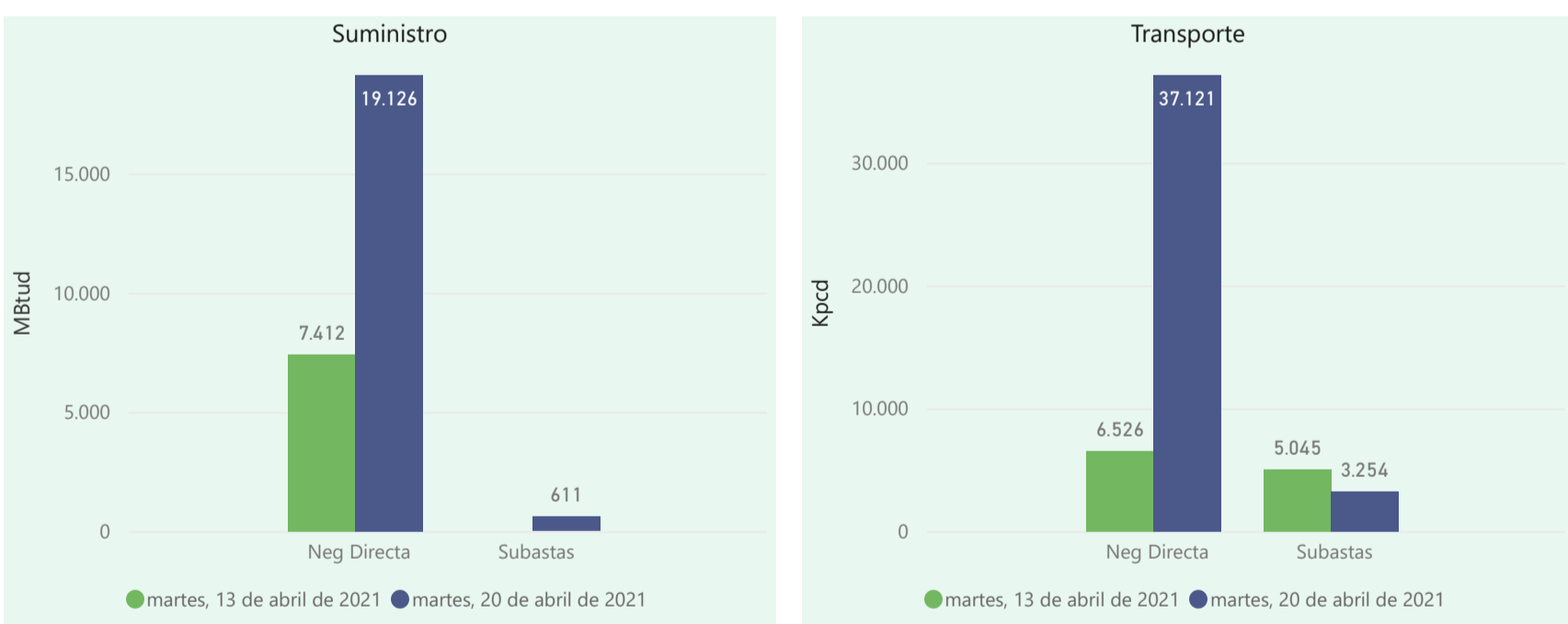

Se registraron contratos de suministro, realizados en negociación directa por 19126 MBtud y se registraron subastas por 611 MBtud. Por capacidad de transporte se registraron contratos, realizados en negociación directa por 37121 Kpcd y en subastas por 3254 Kpcd. En total la capacidad de transporte registrada fue de 40375 Kpcd.

## ÍNDICES DE PRECIOS

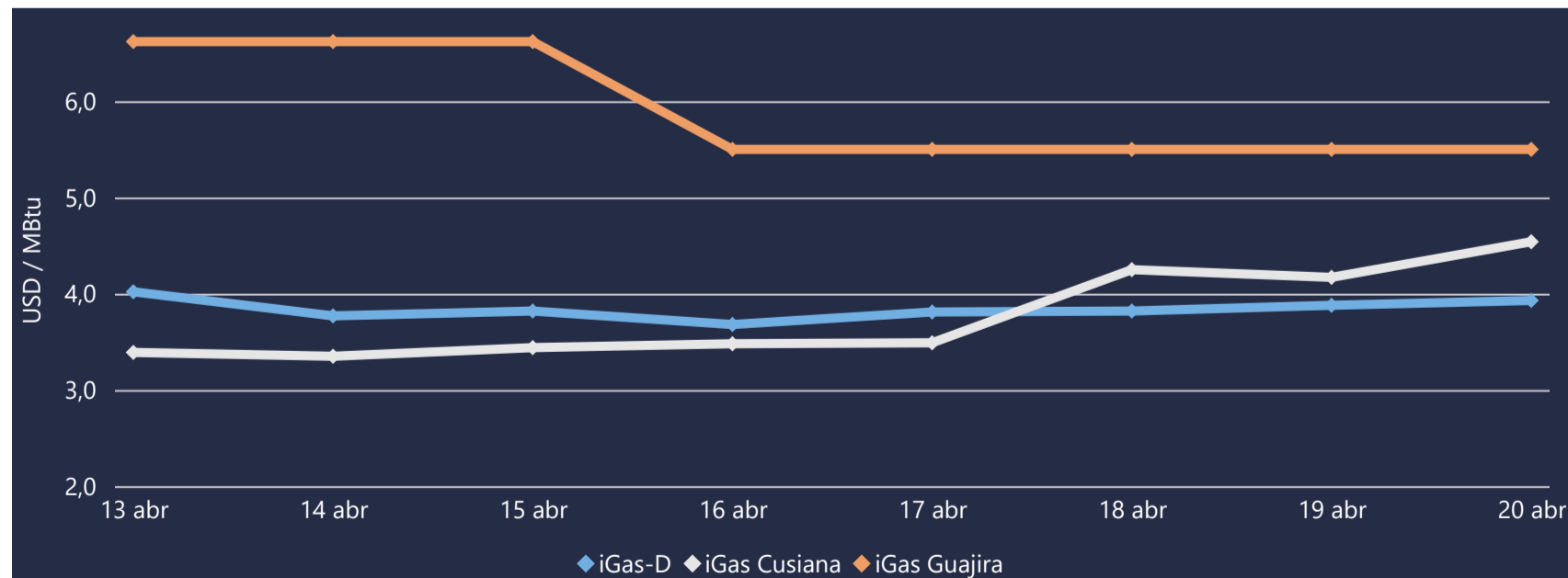

El índice i-Gas presenta un incremento del 1,29%, alcanzando un valor de 3,93 USD/MBtu. El índice de precios para entrega en la Guajira no presentó variaciones. El índice de precios para entrega en Cusiana presenta un incremento del 8,87%, alcanzando un valor de 4,54 USD/MBtu.

20 de abril 2021

Henry Hub



LNG  
Japón - Corea