

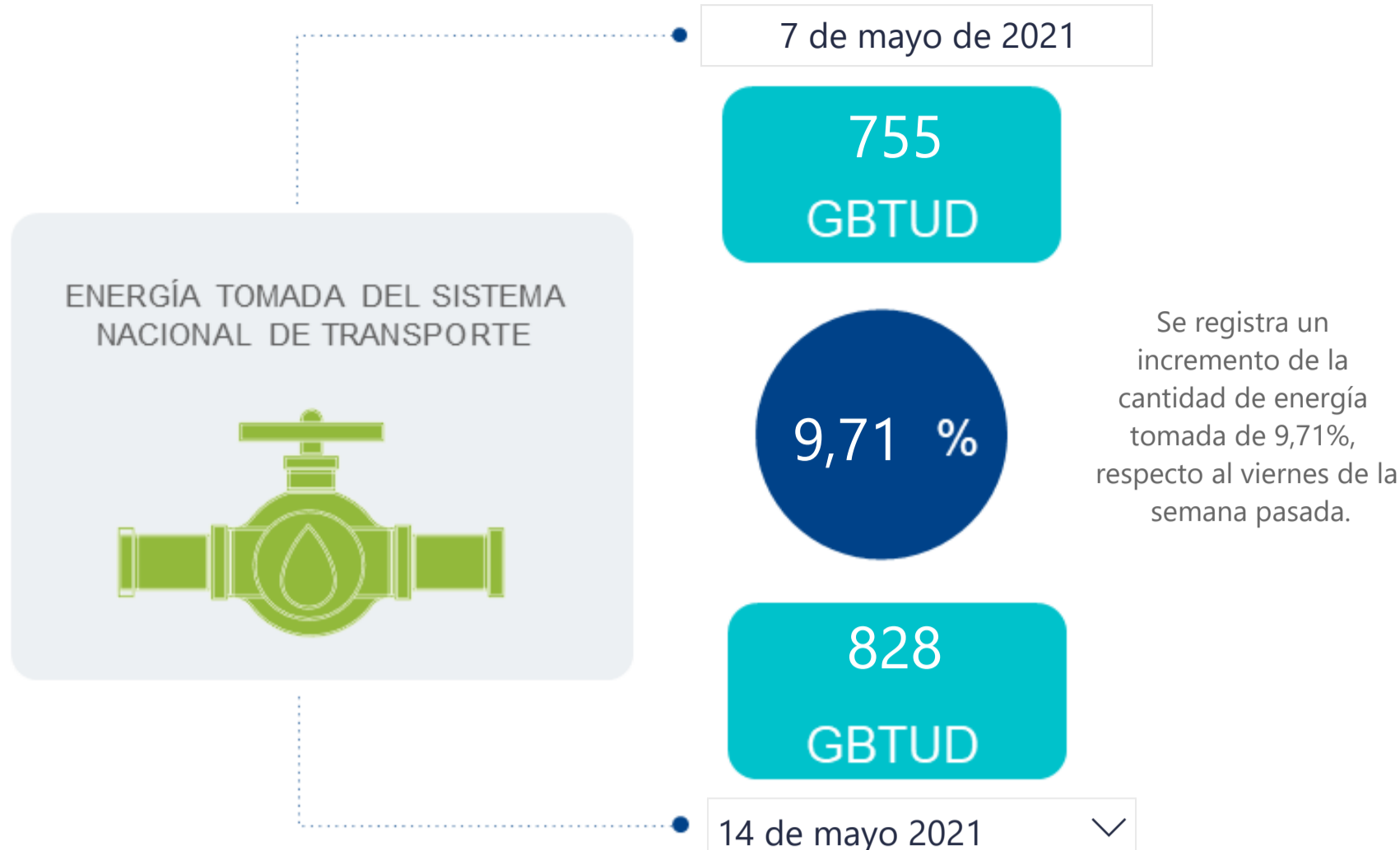

## AL DÍA CON EL GESTOR

15 de mayo de 2021



\*Cálculo realizado comparando el promedio del día anterior con el mismo día de la semana anterior

## ENERGÍA TOMADA DEL SISTEMA NACIONAL DE TRANSPORTE

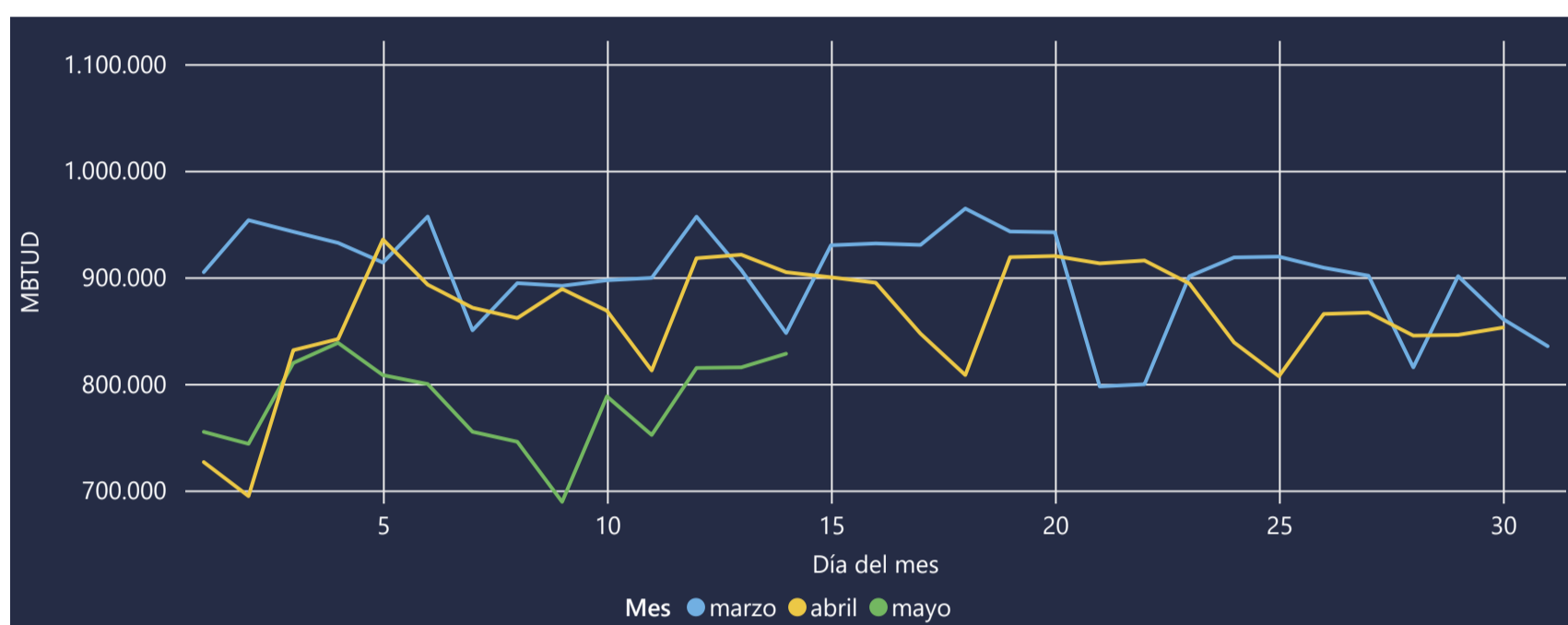

La energía tomada se redujo un -8,45% respecto al mes de Abril.

La energía tomada se redujo un -2,29% respecto al mes de Marzo.

## INFORMACIÓN OPERATIVA POR SISTEMA

13 de mayo de 2021	Costa	Interior	Total
Energía inyectada	329	484	814
Energía tomada	334	482	815

14 de mayo 2021	Costa	Interior	Total
Energía inyectada	330	474	803
Energía tomada	338	490	828

Las posibles diferencias presentadas entre el total de energía inyectada y total de entregas a usuarios finales puede ser ocasionada por almacenamientos en el sistema de transporte (empaquetamientos), pérdidas y consumos no reportados.

## MERCADO SECUNDARIO

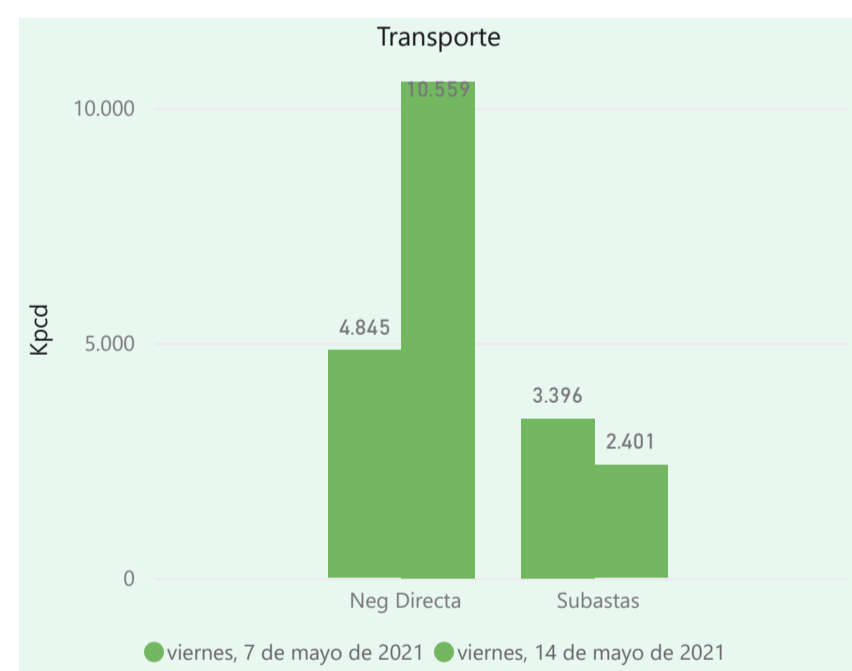
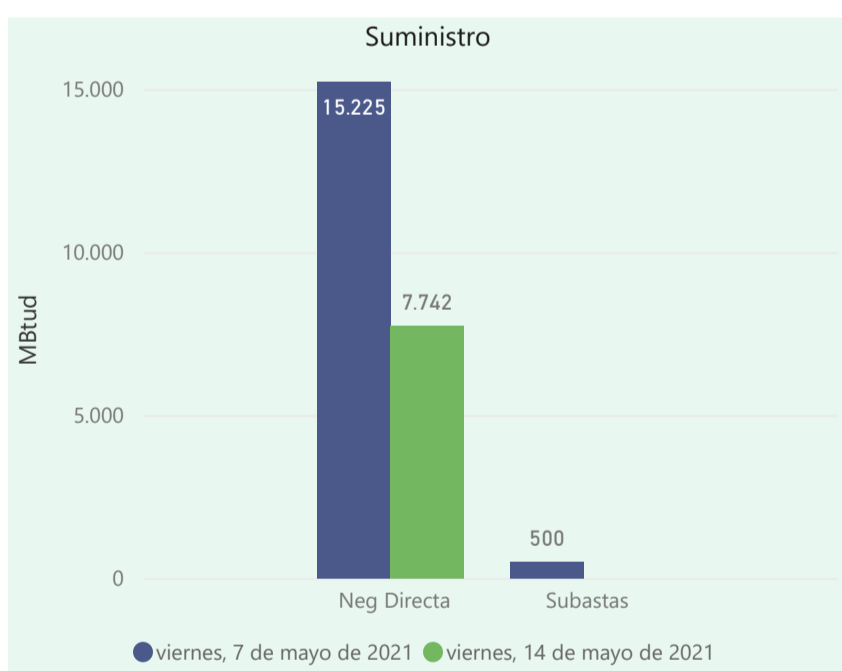

Se registraron contratos de suministro, realizados en negociación directa por 7742 MBtud. Por capacidad de transporte se registraron contratos, realizados en negociación directa por 10559 Kpcpd y en subastas por 2401 Kpcpd. En total la capacidad de transporte registrada fue de 12960 Kpcpd.

## ÍNDICES DE PRECIOS

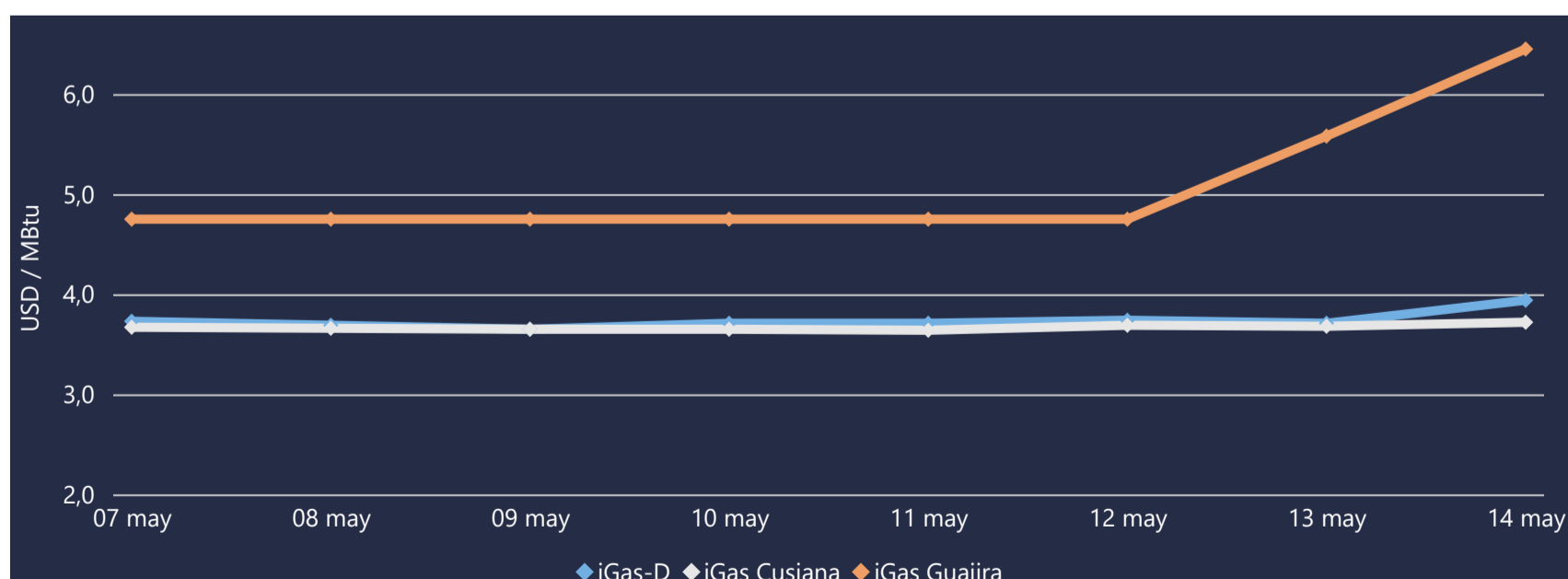

El índice i-Gas presenta un incremento del 6,2%, alcanzando un valor de 3,94 USD/MBtu. El índice de precios para entrega en la Guajira presenta un incremento del 15,59%, alcanzando un valor de 6,45 USD/MBtu. El índice de precios para entrega en Cusiana presenta un incremento del 1,09%, alcanzando un valor de 3,72 USD/MBtu.

Henry Hub

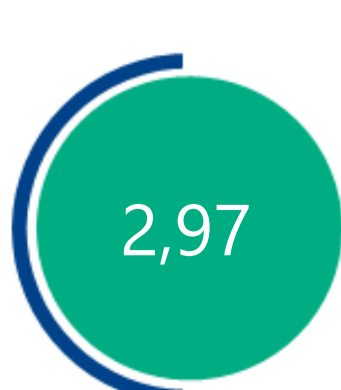

14 de mayo 2021

LNG  
Japón - Corea



# COMPORTAMIENTO SUBASTA ÚSELO O VÉNDALO DE CORTO PLAZO

## Suministro de Gas Natural\*

Variación en el número de adjudicaciones



Variación en las cantidades adjudicadas



\*Cálculo realizado comparando el promedio del último y penúltimo día adjudicado



### Puntos de Entrega Adjudicados

Fecha	Punto entrega	Cantidad (MBTUD)
10 de mayo de 2021	CUSIANA	800
	CUPIAGUA	472
11 de mayo de 2021	CUSIANA	512



### Rutas de Transporte Adjudicadas

Fecha	Ruta	Capacidad (KPCD)
7 de mayo 2021	CUSIANA - OCOA	348
	CUSIANA - SABANA_F	226
	CUSIANA - VASCONIA	1403
	SEBASTOPOL - VASCONIA	354
	VASCONIA - MARIQUITA	50
	VASCONIA - PEREIRA	1015
14 de mayo 2021	VASCONIA - PEREIRA	756
	VASCONIA - MARIQUITA	50
	LA CRECIENTE - SINCELEJO	3350
	EL PORVENIR - LA BELLEZA	179
	CUSIANA - VASCONIA	805
	CUSIANA - SABANA_F	86
	CUSIANA - OCOA	348
	CUSIANA - EL PORVENIR	179
	CARTAGENA - SINCELEJO	3350

\*Las cantidades adjudicadas en las subastas pueden ser modificadas a la baja por las partes, previo a firma del contrato y su registro contractual en SEGAS

## Capacidad de transporte\*

Variación en el número de adjudicaciones

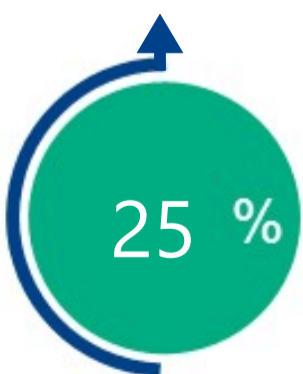

Variación en las capacidades adjudicadas

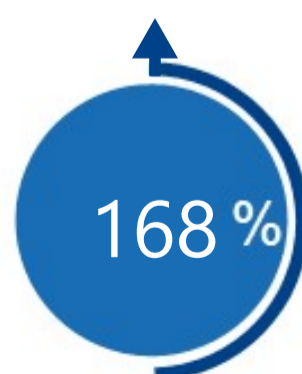

\*Cálculo realizado comparando el promedio del día anterior con el mismo día de la semana anterior