

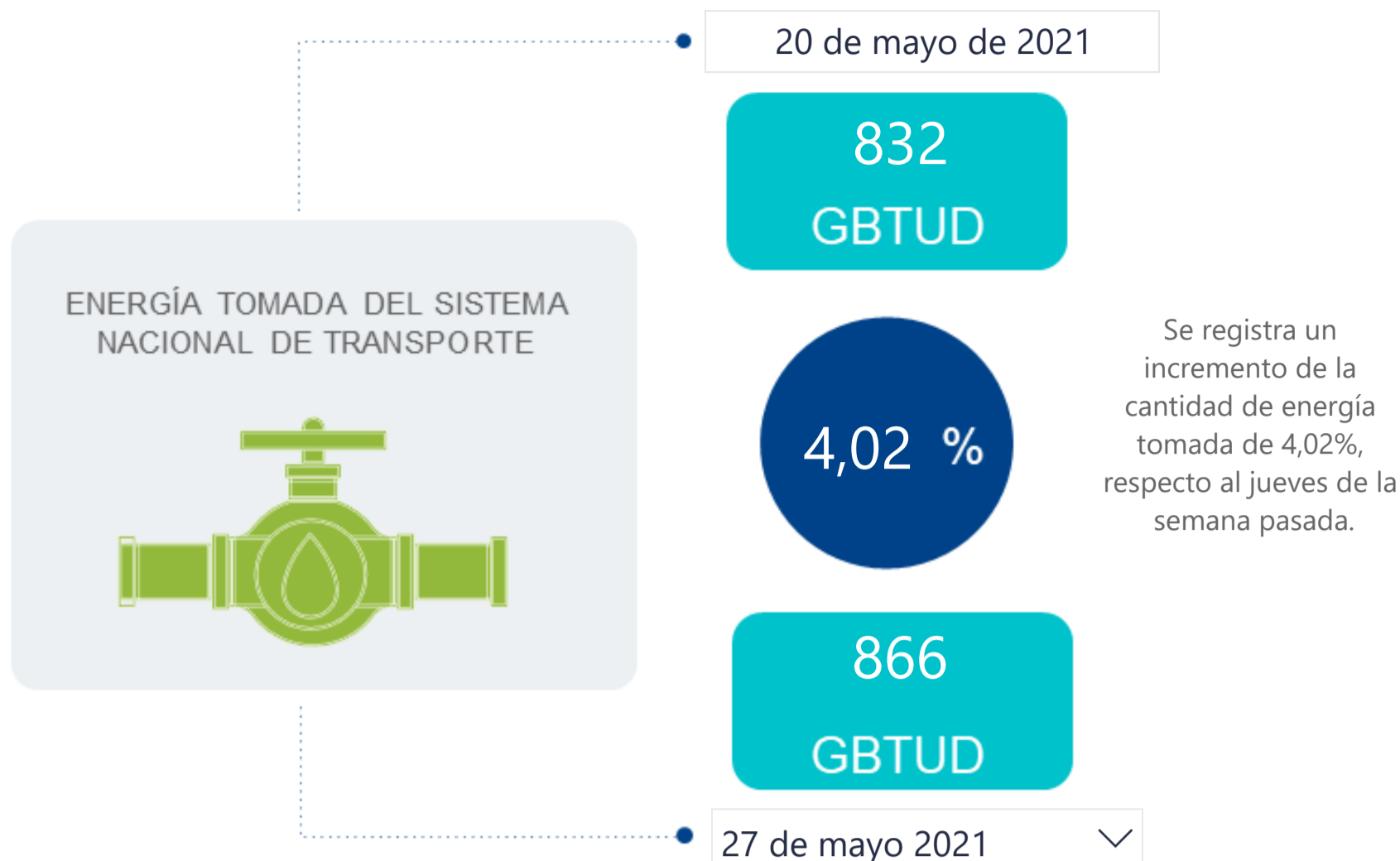

## AL DÍA CON EL GESTOR

28 de mayo de 2021



\*Cálculo realizado comparando el promedio del día anterior con el mismo día de la semana anterior

## ENERGÍA TOMADA DEL SISTEMA NACIONAL DE TRANSPORTE

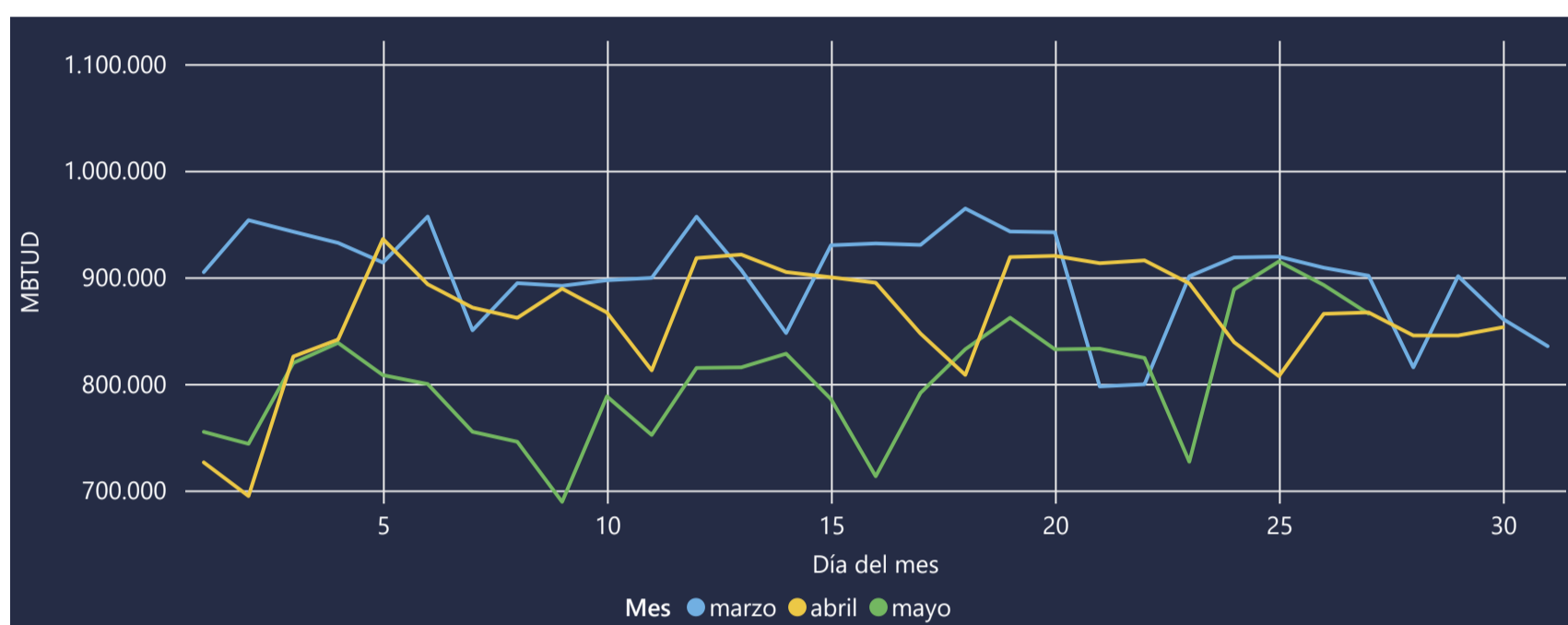

La energía tomada se redujo un -0,14% respecto al mes de Abril.

La energía tomada se redujo un -3,95% respecto al mes de Marzo.

## INFORMACIÓN OPERATIVA POR SISTEMA

26 de mayo de 2021	Costa	Interior	Total
Energía inyectada	398	469	867
Energía tomada	391	502	893

27 de mayo 2021	Costa	Interior	Total
Energía inyectada	366	494	860
Energía tomada	352	514	866

Las posibles diferencias presentadas entre el total de energía inyectada y total de entregas a usuarios finales puede ser ocasionada por almacenamientos en el sistema de transporte (empaquetamientos), pérdidas y consumos no reportados.

## MERCADO SECUNDARIO



Se registraron contratos de suministro, realizados en negociación directa por 29785 MBtud. Por capacidad de transporte se registraron contratos, realizados en negociación directa por 10770 Kpcd y en subastas por 5840 Kpcd. En total la capacidad de transporte registrada fue de 16610 Kpcd.

## ÍNDICES DE PRECIOS

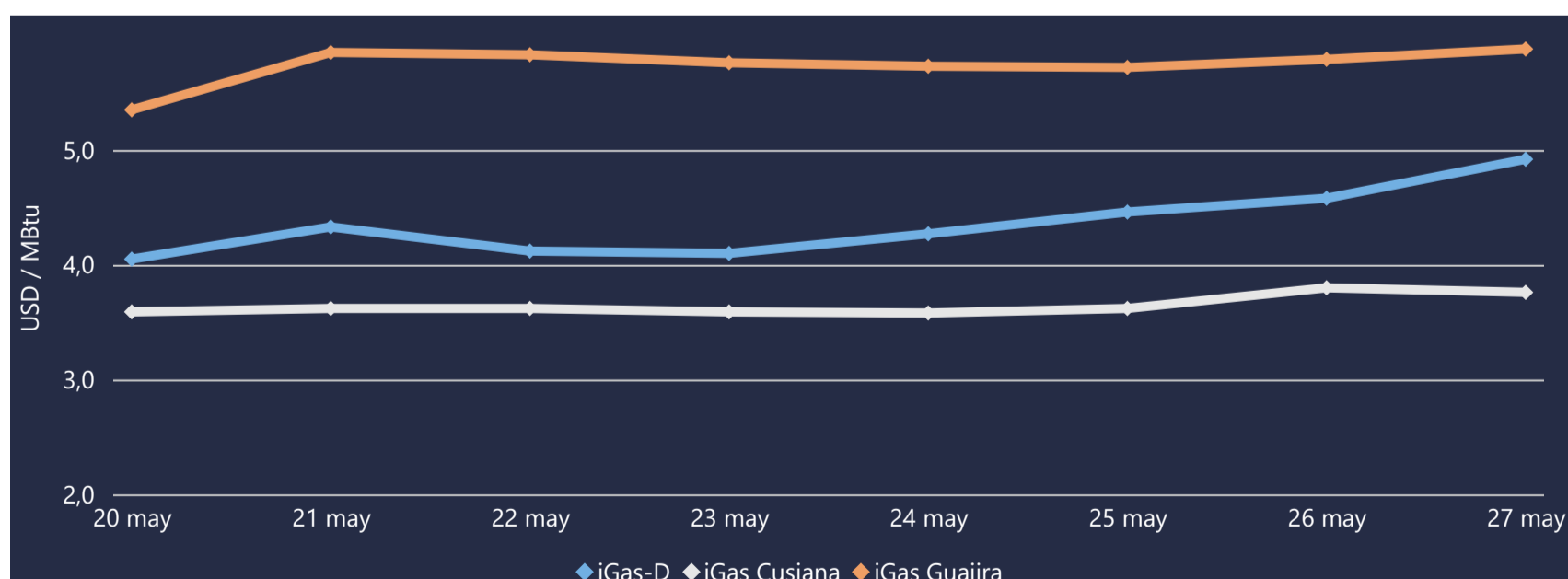

El índice i-Gas presenta un incremento del 7,42%, alcanzando un valor de 4,92 USD/MBtu. El índice de precios para entrega en la Guajira presenta un incremento del 1,55%, alcanzando un valor de 5,88 USD/MBtu. El índice de precios para entrega en Cusiana presenta una reducción del -1,05%, alcanzando un valor de 3,76 USD/MBtu.

27 de mayo 2021

Henry Hub



LNG  
Japón - Corea

FUENTE: SISTEMA ELECTRÓNICO DE GAS - SEGAS - CME GROUP



# COMPORTAMIENTO SUBASTA ÚSELO O VÉNDALO DE CORTO PLAZO

## Suministro de Gas Natural\*

Variación en el número de adjudicaciones



Variación en las cantidades adjudicadas

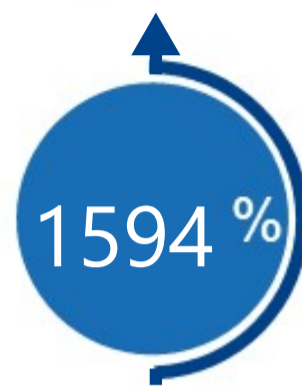

\*Cálculo realizado comparando el promedio del último y penúltimo día adjudicado



### Puntos de Entrega Adjudicados

Fecha	Punto entrega	Cantidad (MBTUD)
25 de mayo de 2021	CUSIANA	16
26 de mayo de 2021	CUSIANA	271



### Rutas de Transporte Adjudicadas

Fecha	Ruta	Capacidad (KPCD)
20 de mayo 2021	CUSIANA - VASCONIA VASCONIA - MARIQUITA	50 50
27 de mayo 2021	VASCONIA - SEBASTOPOL VASCONIA - PEREIRA VASCONIA - MARIQUITA SEBASTOPOL - VASCONIA CUSIANA - VASCONIA CUSIANA - SABANA_F CUSIANA - OCOA COGUA - SABANA_F BARRANCABERMEJA - SEBASTOPOL	1752 560 50 583 50 405 261 356 1823

\*Las cantidades adjudicadas en las subastas pueden ser modificadas a la baja por las partes, previo a firma del contrato y su registro contractual en SEGAS

## Capacidad de transporte\*

Variación en el número de adjudicaciones

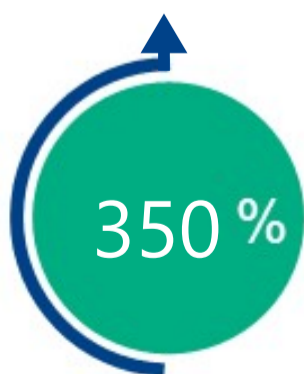

Variación en las capacidades adjudicadas

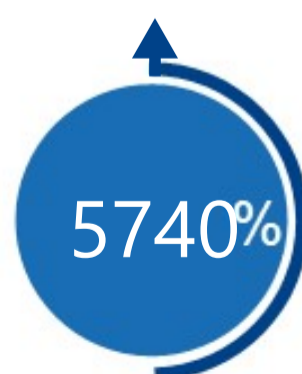

\*Cálculo realizado comparando el promedio del día anterior con el mismo día de la semana anterior