

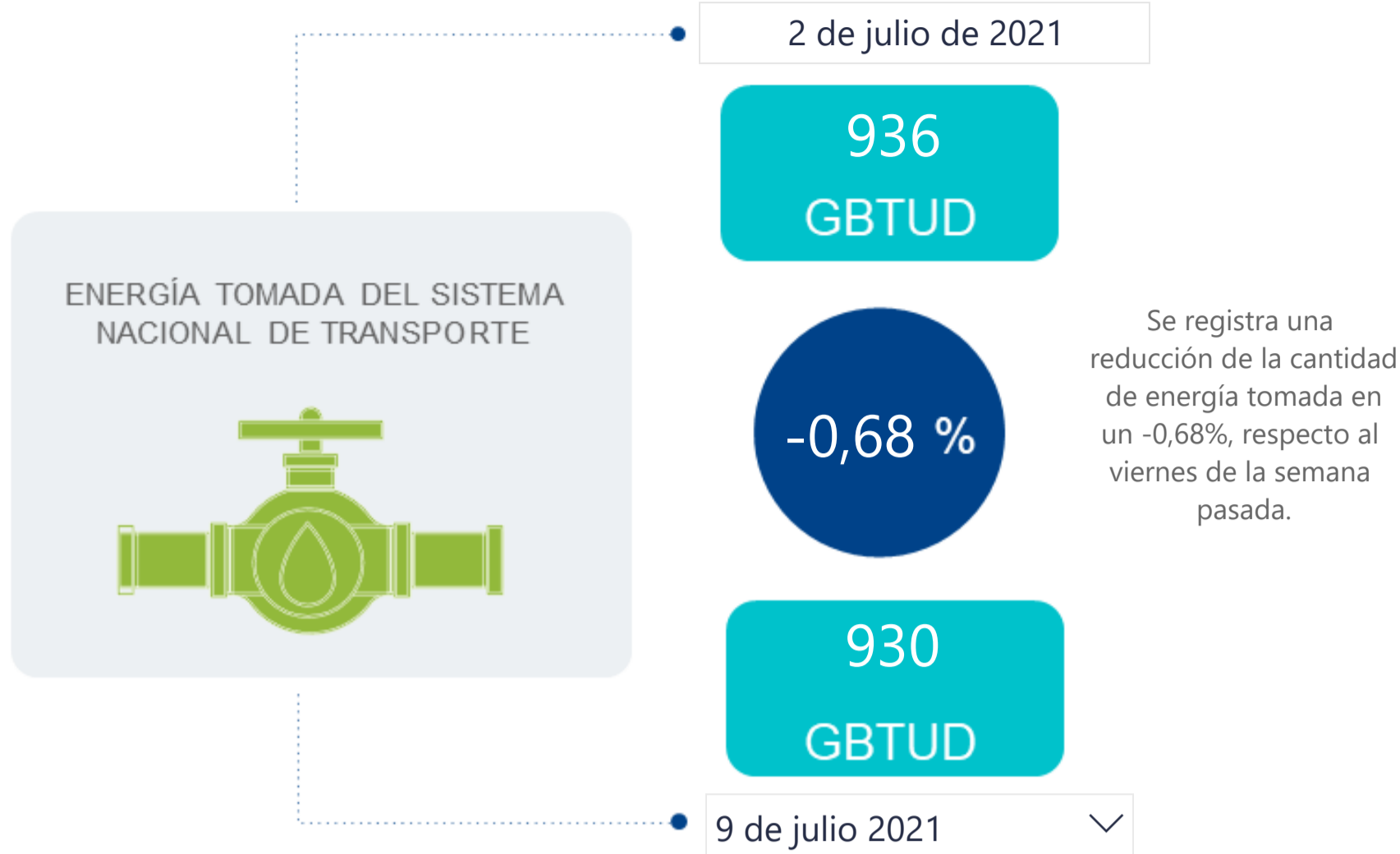

AL DÍA CON EL GESTOR

10 de julio de 2021



*Cálculo realizado comparando el promedio del día anterior con el mismo día de la semana anterior

ENERGÍA TOMADA DEL SISTEMA NACIONAL DE TRANSPORTE

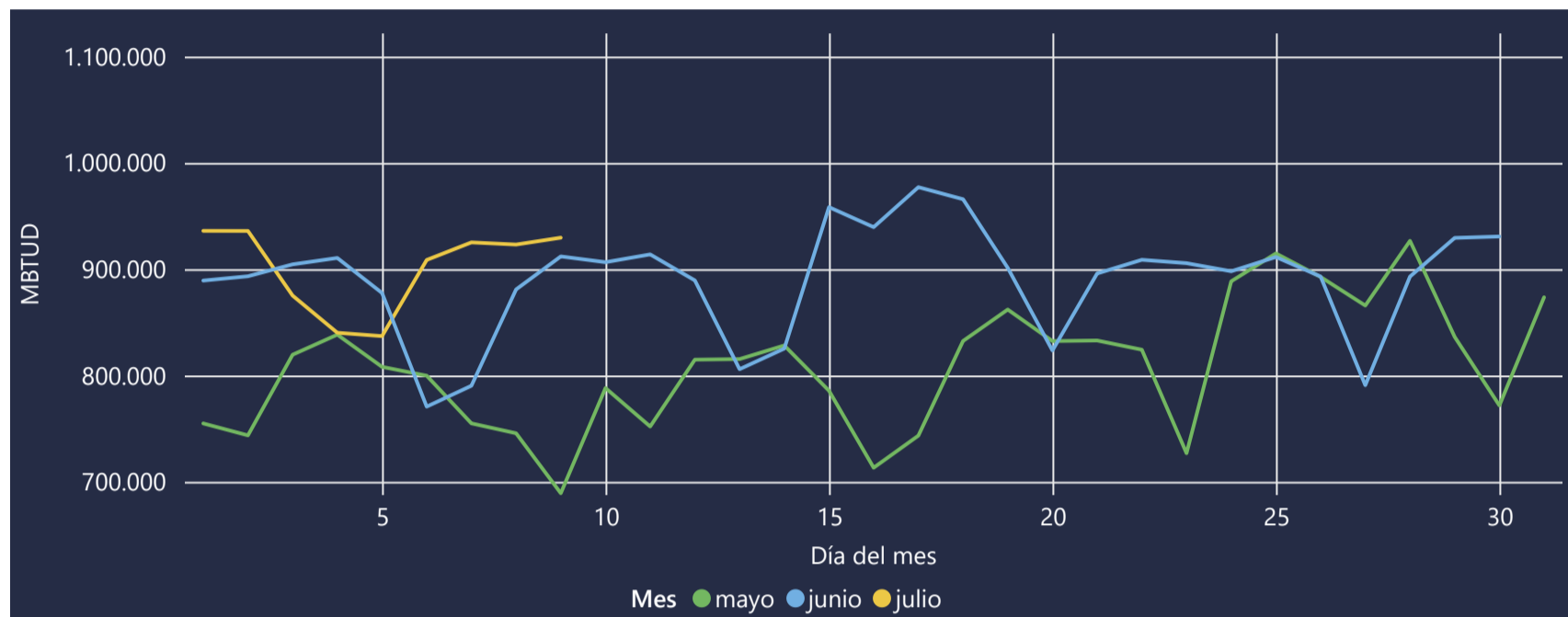

La energía tomada aumento un 1,93% respecto al mes de Junio.

La energía tomada aumento un 34,88% respecto al mes de Mayo.

INFORMACIÓN OPERATIVA POR SISTEMA

8 de julio de 2021	Costa	Interior	Total
Energía inyectada	325	588	913
Energía tomada	327	596	923

9 de julio 2021	Costa	Interior	Total
Energía inyectada	322	618	940
Energía tomada	329	601	930

Las posibles diferencias presentadas entre el total de energía inyectada y total de entregas a usuarios finales puede ser ocasionada por almacenamientos en el sistema de transporte (empaquetamientos), pérdidas y consumos no reportados.

MERCADO SECUNDARIO

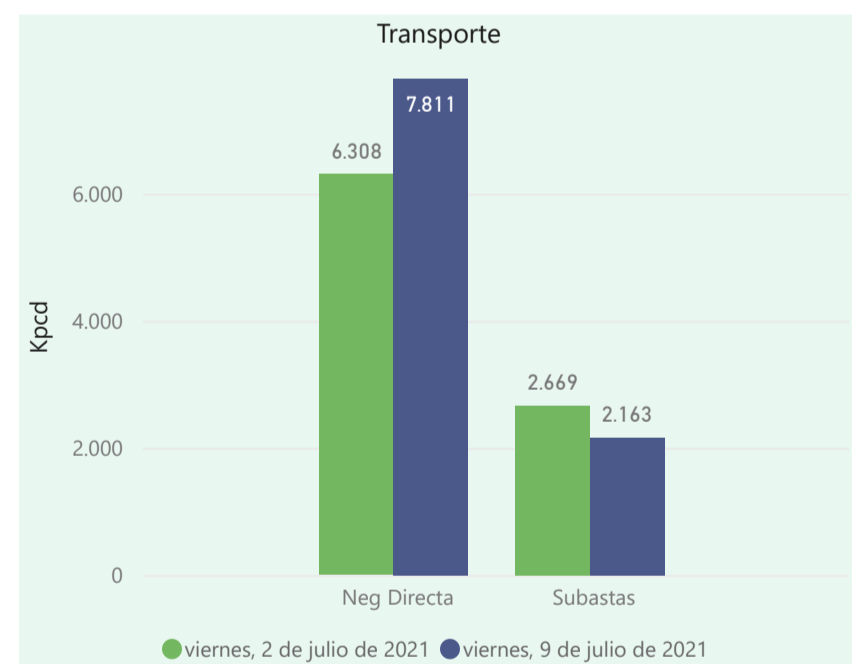
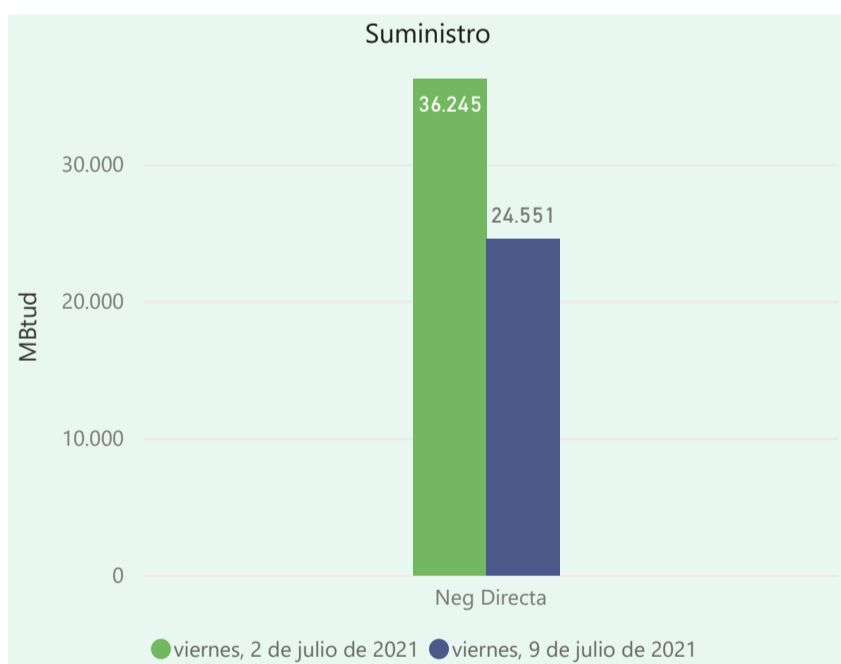

Se registraron contratos de suministro, realizados en negociación directa por 24551 MBtud. Por capacidad de transporte se registraron contratos, realizados en negociación directa por 7811 Kpcpd y en subastas por 2163 Kpcpd. En total la capacidad de transporte registrada fue de 9974 Kpcpd.

ÍNDICES DE PRECIOS

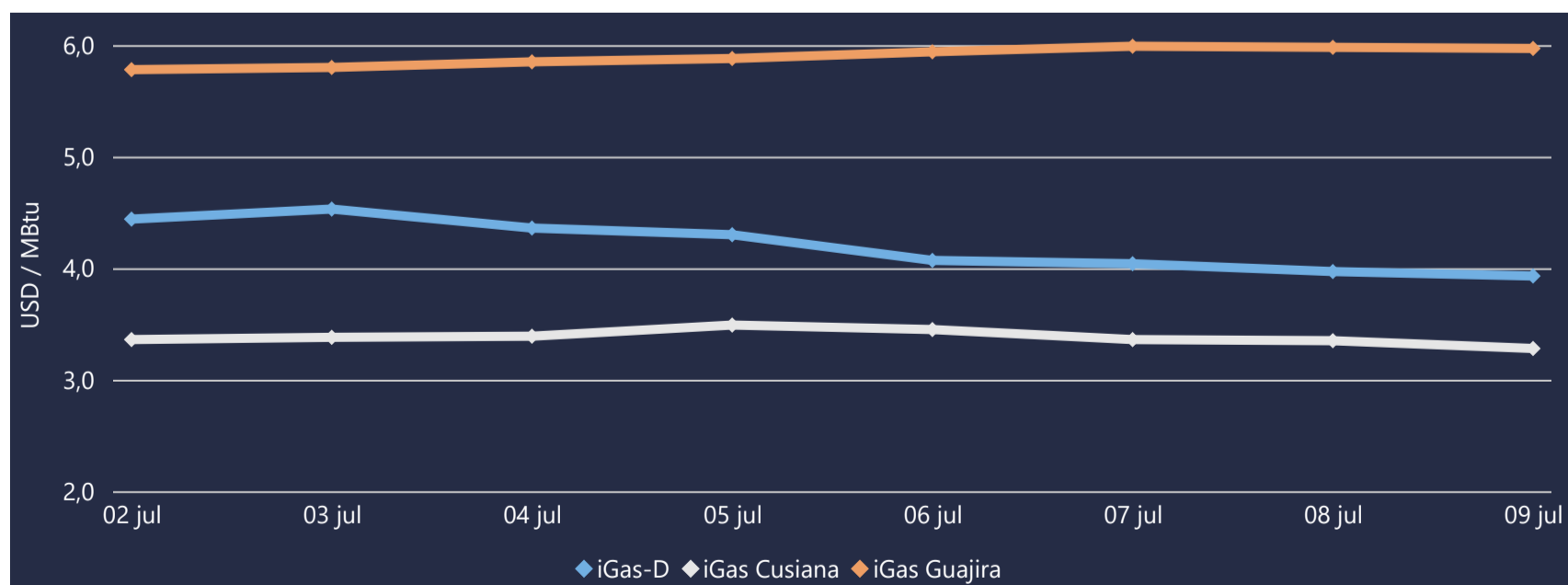

El índice i-Gas presenta una reducción del -1,01%, alcanzando un valor de 3,93 USD/MBtu. El índice de precios para entrega en la Guajira presenta una reducción del -0,17%, alcanzando un valor de 5,97 USD/MBtu. El índice de precios para entrega en Cusiana presenta una reducción del -2,09%, alcanzando un valor de 3,28 USD/MBtu.

9 de julio 2021

Henry Hub



LNG
Japón - Corea



COMPORTAMIENTO SUBASTA ÚSELO O VÉNDALO DE CORTO PLAZO

Suministro de Gas Natural*

Variación en el número de adjudicaciones

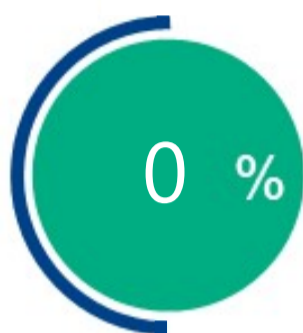

Variación en las cantidades adjudicadas



*Cálculo realizado comparando el promedio del último y penúltimo día adjudicado



Puntos de Entrega Adjudicados

Fecha	Punto entrega	Cantidad (MBTUD)
4 de julio de 2021	CUSIANA	1200
5 de julio de 2021	CUPIAGUA	662



Rutas de Transporte Adjudicadas

Fecha	Ruta	Capacidad (KPCD)
2 de julio 2021	VASCONIA - PEREIRA	567
	SEBASTOPOL - VASCONIA	691
	CUSIANA - VASCONIA	388
	CUSIANA - SABANA_F	615
	CUSIANA - OCOA	286
	COGUA - SABANA_F	122
9 de julio 2021	VASCONIA - MARIQUITA	477
	SEBASTOPOL - VASCONIA	563
	CUSIANA - VASCONIA	431
	CUSIANA - SABANA_F	494
	CUSIANA - OCOA	243
	COGUA - SABANA_F	46

*Las cantidades adjudicadas en las subastas pueden ser modificadas a la baja por las partes, previo a firma del contrato y su registro contractual en SEGAS

Capacidad de transporte*

Variación en el número de adjudicaciones

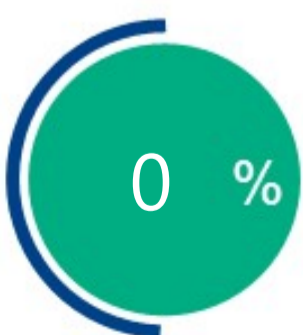

Variación en las capacidades adjudicadas

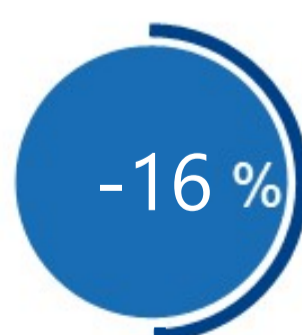

*Cálculo realizado comparando el promedio del día anterior con el mismo día de la semana anterior