

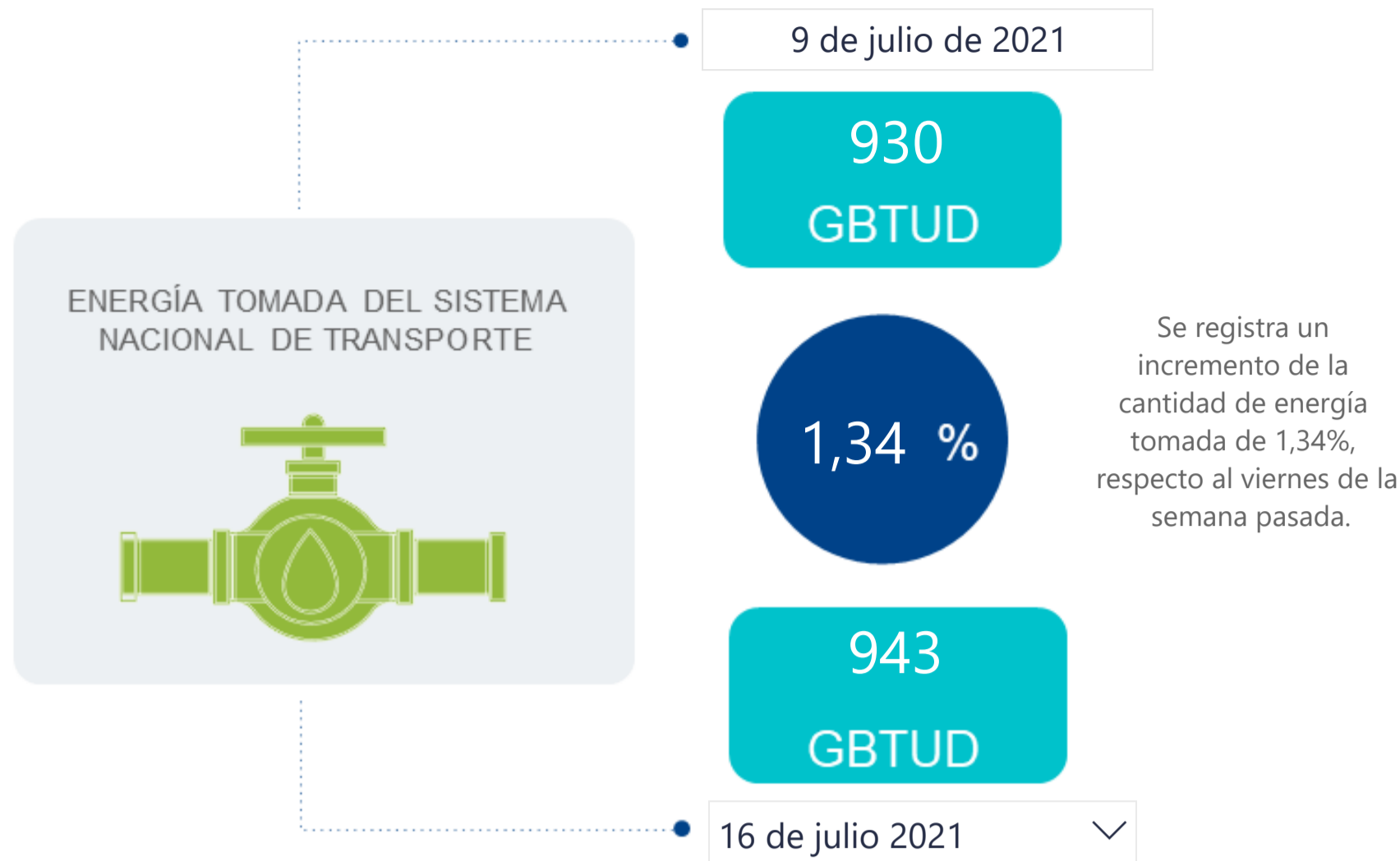

## AL DÍA CON EL GESTOR

17 de julio de 2021



\*Cálculo realizado comparando el promedio del día anterior con el mismo día de la semana anterior

## ENERGÍA TOMADA DEL SISTEMA NACIONAL DE TRANSPORTE

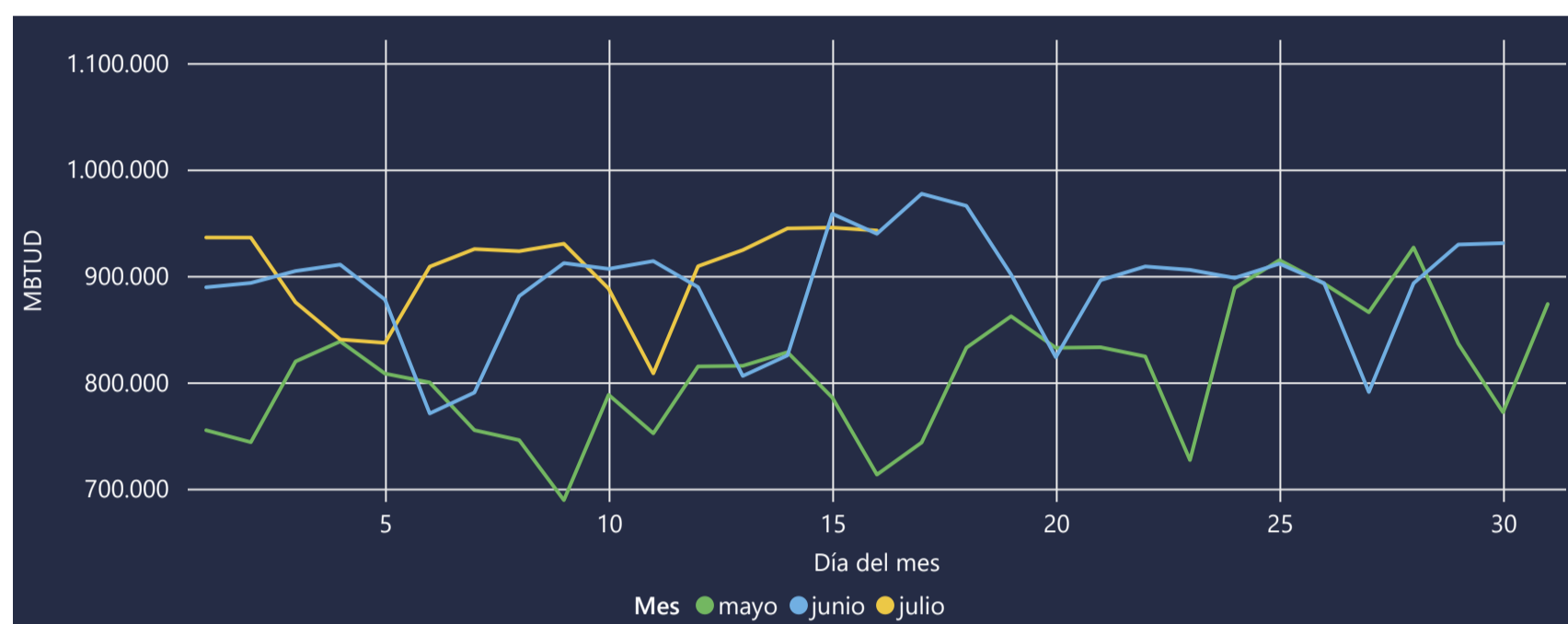

La energía tomada aumento un 0,33% respecto al mes de Junio.

La energía tomada aumento un 32,17% respecto al mes de Mayo.

## INFORMACIÓN OPERATIVA POR SISTEMA

15 de julio de 2021	Costa	Interior	Total
Energía inyectada	353	576	930
Energía tomada	352	594	945

16 de julio 2021	Costa	Interior	Total
Energía inyectada	344	592	936
Energía tomada	342	600	943

Las posibles diferencias presentadas entre el total de energía inyectada y total de entregas a usuarios finales puede ser ocasionada por almacenamientos en el sistema de transporte (empaquetamientos), pérdidas y consumos no reportados.

## MERCADO SECUNDARIO

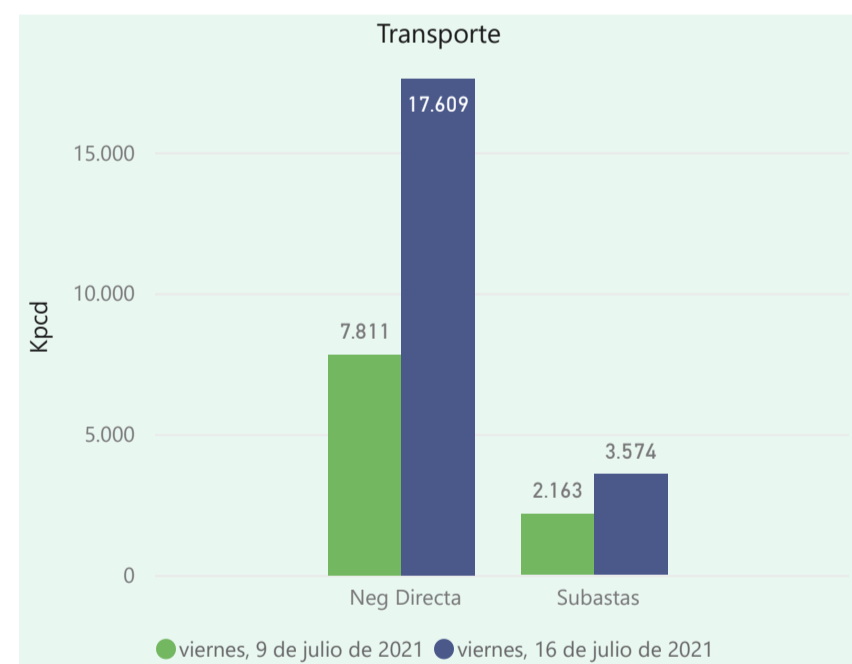
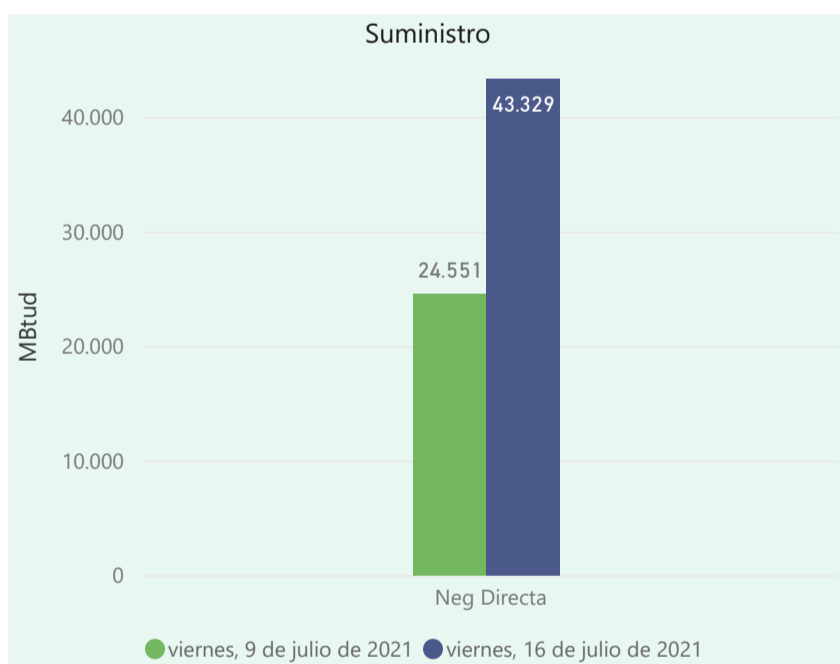

Se registraron contratos de suministro, realizados en negociación directa por 43329 MBtud. Por capacidad de transporte se registraron contratos, realizados en negociación directa por 17609 Kpcpd y en subastas por 3574 Kpcpd. En total la capacidad de transporte registrada fue de 21183 Kpcpd.

## ÍNDICES DE PRECIOS

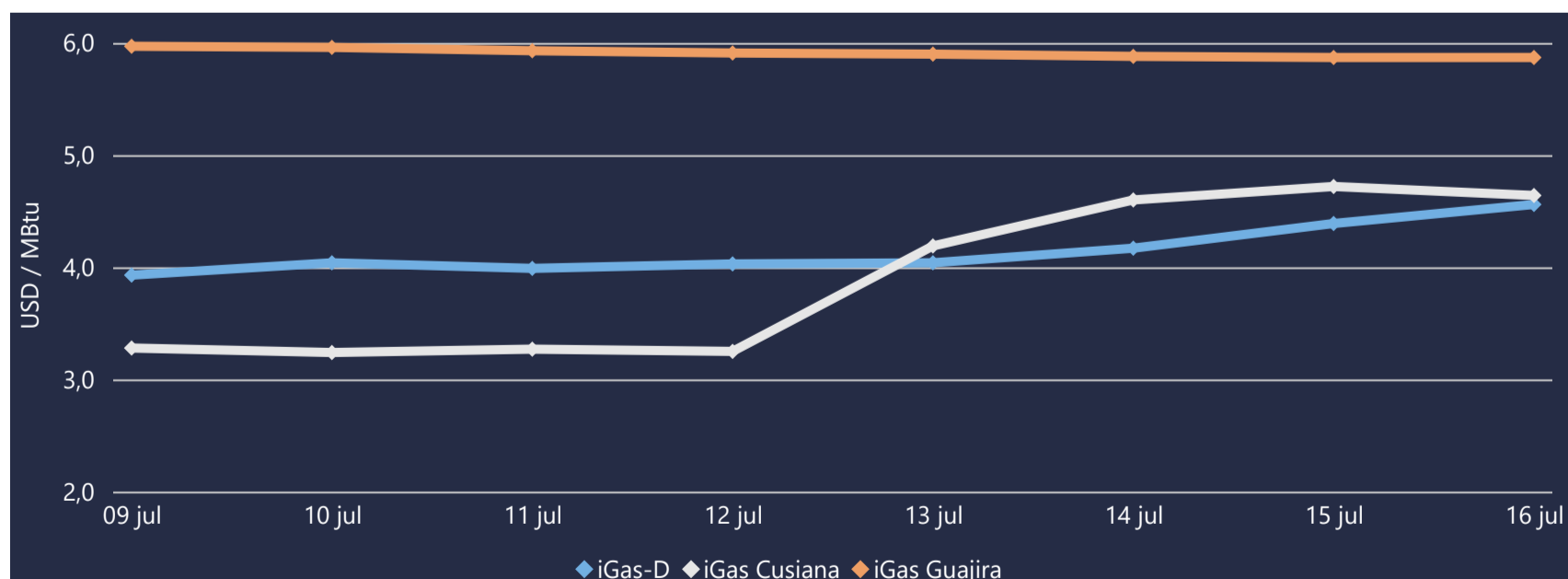

El índice i-Gas presenta un incremento del 3,87%, alcanzando un valor de 4,56 USD/MBtu. El índice de precios para entrega en la Guajira no presentó variaciones. El índice de precios para entrega en Cusiana presenta una reducción del -1,69%, alcanzando un valor de 4,64 USD/MBtu.

Henry Hub



16 de julio 2021

LNG  
Japón - Corea



# COMPORTAMIENTO SUBASTA ÚSELO O VÉNDALO DE CORTO PLAZO

## Suministro de Gas Natural\*

Variación en el número de adjudicaciones

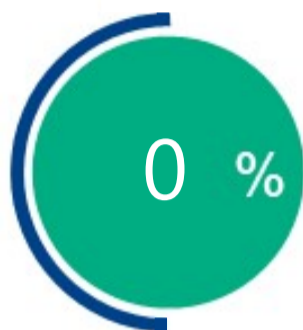

Variación en las cantidades adjudicadas

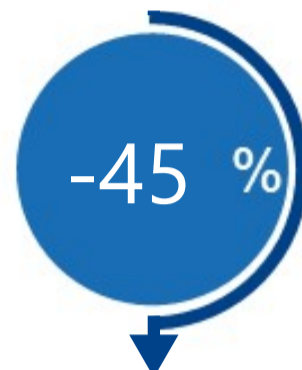

\*Cálculo realizado comparando el promedio del último y penúltimo día adjudicado



### Puntos de Entrega Adjudicados

Fecha	Punto entrega	Cantidad (MBTUD)
4 de julio de 2021	CUSIANA	1200
5 de julio de 2021	CUPIAGUA	662



### Rutas de Transporte Adjudicadas

Fecha	Ruta	Capacidad (KPCD)
9 de julio 2021	COGUA - SABANA_F	46
	CUSIANA - OCOA	243
	CUSIANA - SABANA_F	494
	CUSIANA - VASCONIA	431
	SEBASTOPOL - VASCONIA	563
	VASCONIA - MARIQUITA	477
16 de julio 2021	BARRANCABERMEJA - SEBASTOPOL	1019
	COGUA - SABANA_F	205
	CUSIANA - OCOA	217
	CUSIANA - SABANA_F	384
	SEBASTOPOL - VASCONIA	1478
	VASCONIA - MARIQUITA	330

\*Las cantidades adjudicadas en las subastas pueden ser modificadas a la baja por las partes, previo a firma del contrato y su registro contractual en SEGAS

## Capacidad de transporte\*

Variación en el número de adjudicaciones

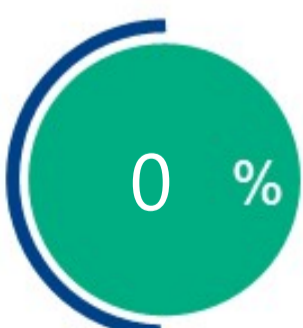

Variación en las capacidades adjudicadas

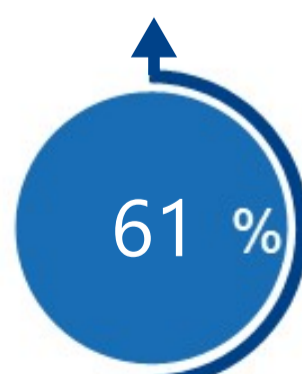

\*Cálculo realizado comparando el promedio del día anterior con el mismo día de la semana anterior