

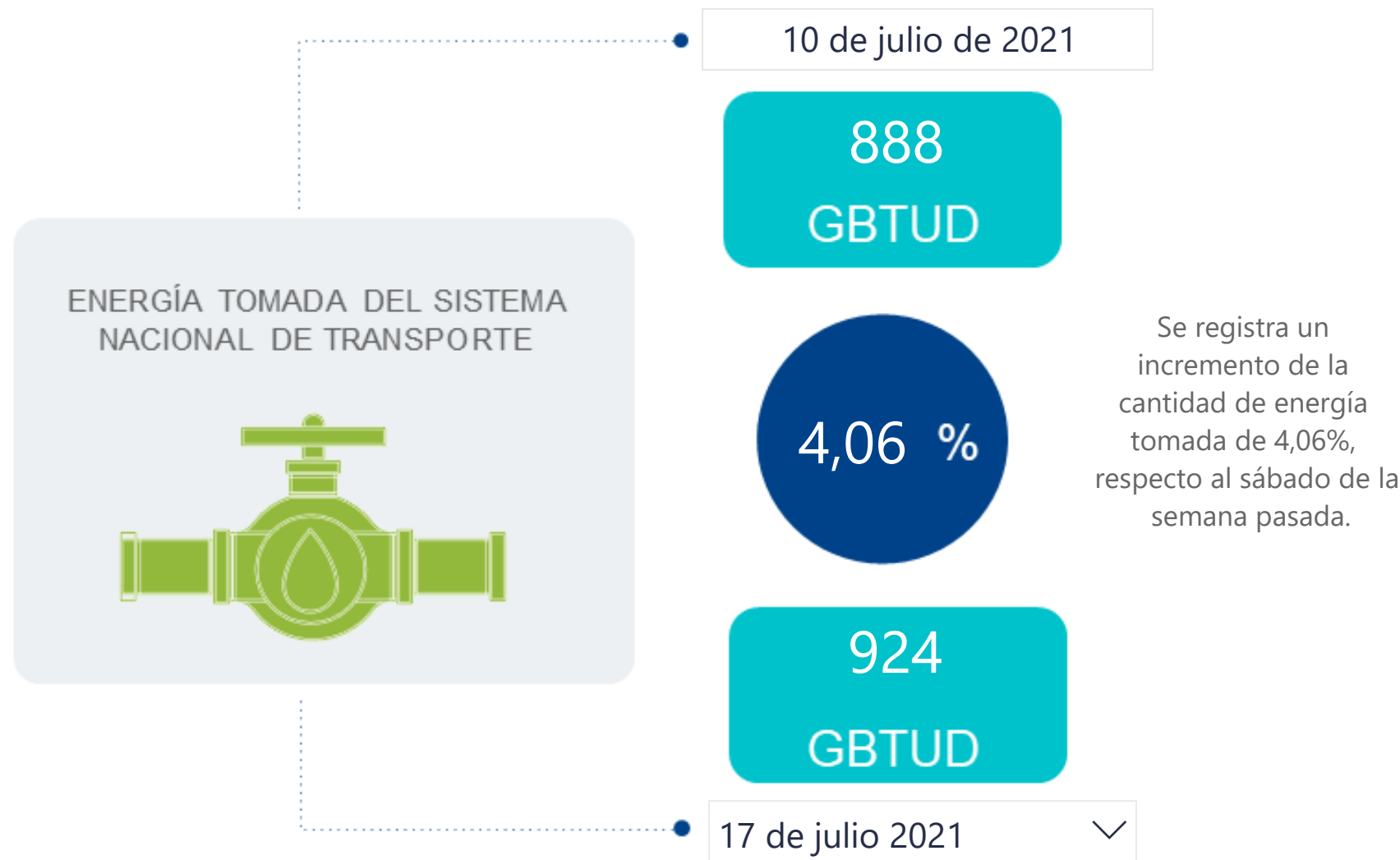

## AL DÍA CON EL GESTOR

18 de julio de 2021



\*Cálculo realizado comparando el promedio del día anterior con el mismo día de la semana anterior

## ENERGÍA TOMADA DEL SISTEMA NACIONAL DE TRANSPORTE

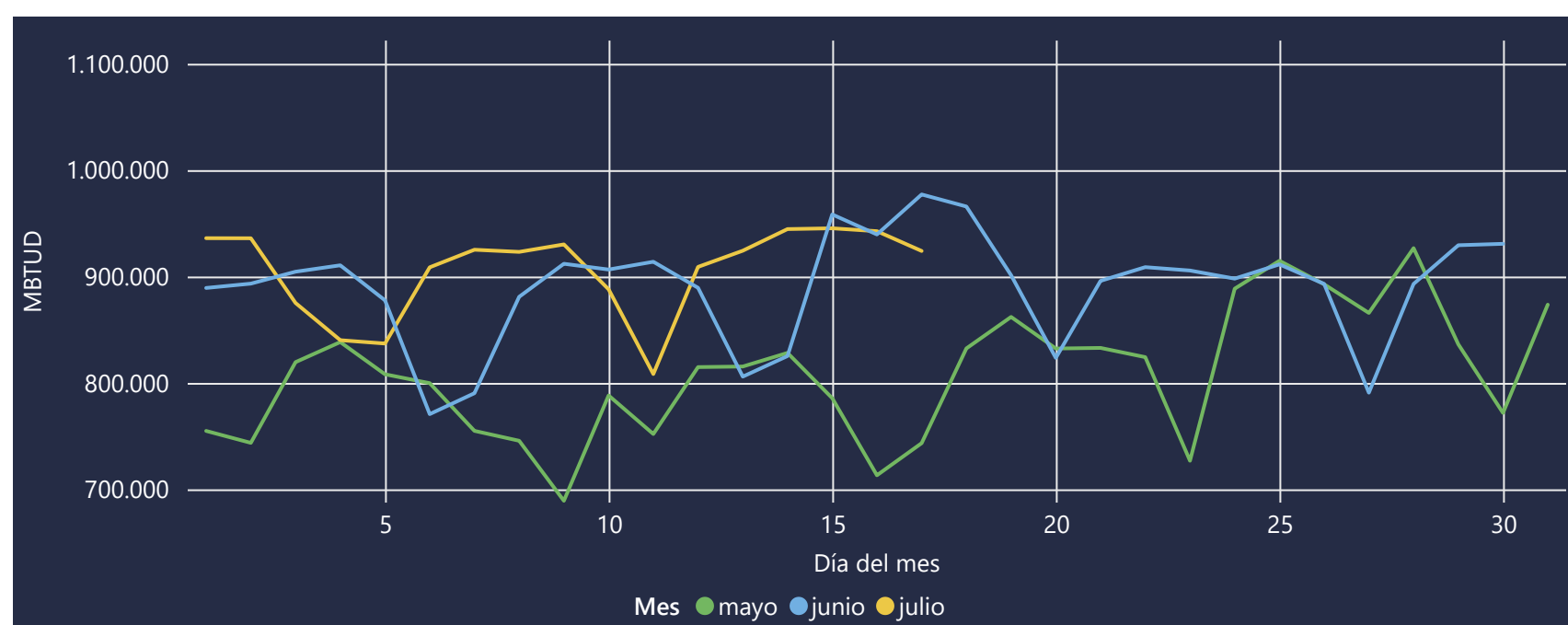

La energía tomada se redujo un -5,44% respecto al mes de Junio.

La energía tomada aumento un 24,3% respecto al mes de Mayo.

## INFORMACIÓN OPERATIVA POR SISTEMA

16 de julio de 2021	Costa	Interior	Total
Energía inyectada	344	592	936
Energía tomada	342	600	943

17 de julio 2021	Costa	Interior	Total
Energía inyectada	345	614	959
Energía tomada	336	588	924

Las posibles diferencias presentadas entre el total de energía inyectada y total de entregas a usuarios finales puede ser ocasionada por almacenamientos en el sistema de transporte (empaquetamientos), pérdidas y consumos no reportados.

## MERCADO SECUNDARIO

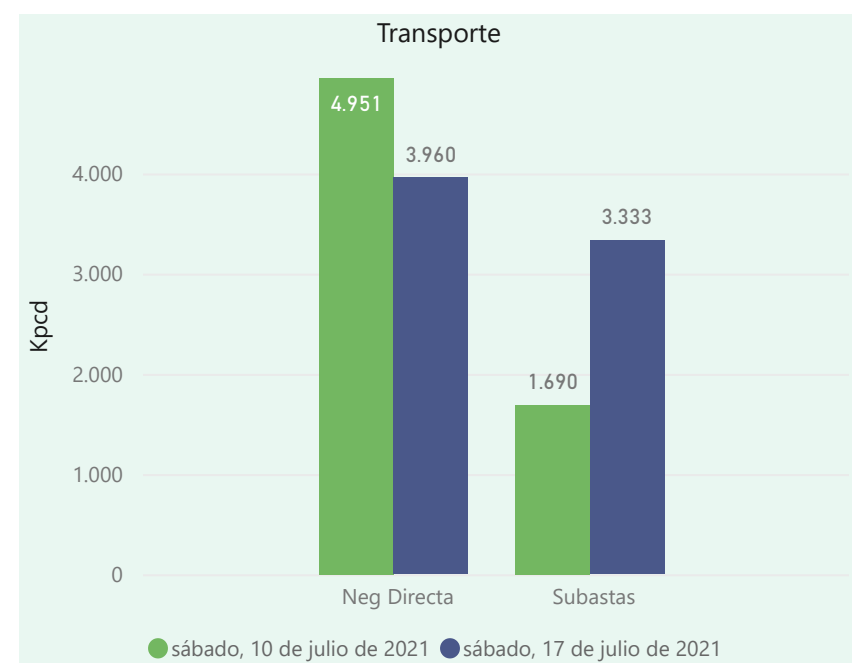
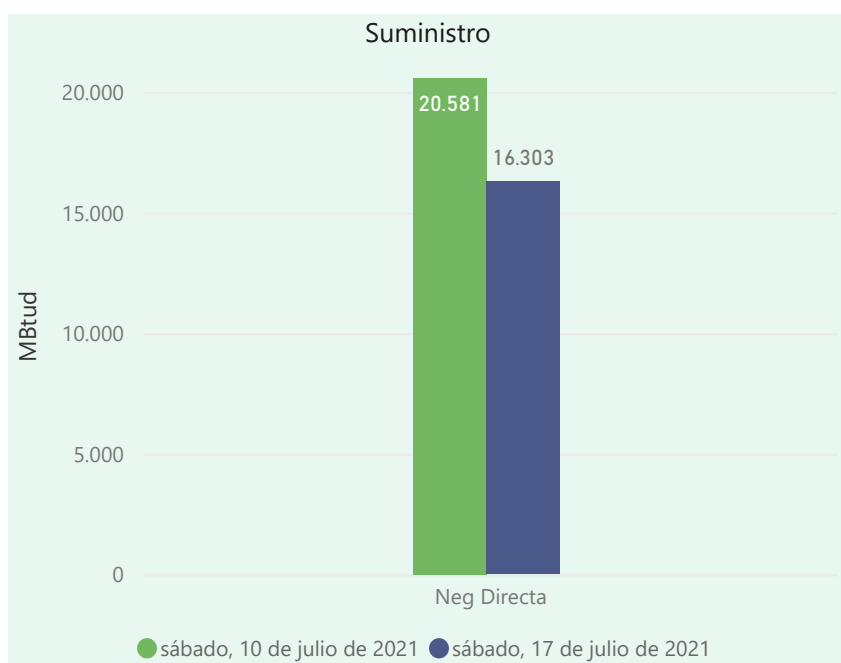

Se registraron contratos de suministro, realizados en negociación directa por 16303 MBtud. Por capacidad de transporte se registraron contratos, realizados en negociación directa por 3960 Kpcpd y en subastas por 3333 Kpcpd. En total la capacidad de transporte registrada fue de 7293 Kpcpd.

## ÍNDICES DE PRECIOS

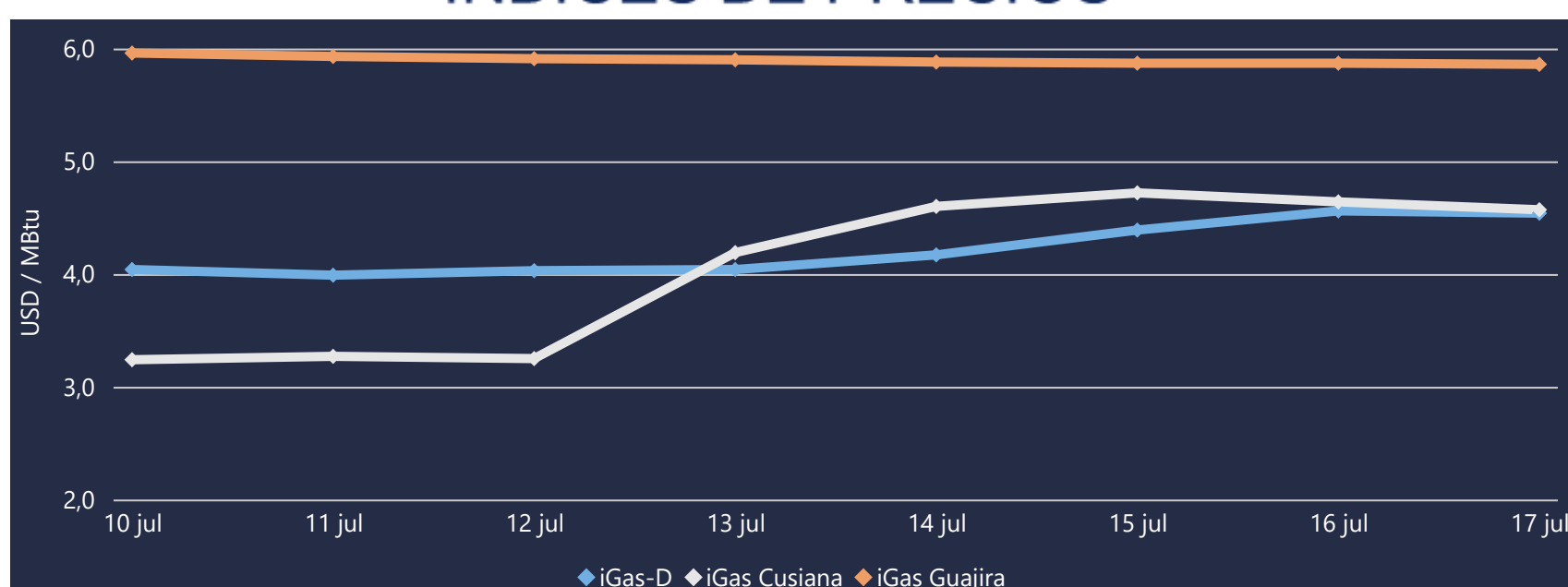

El índice i-Gas presenta una reducción del -0,44%, alcanzando un valor de 4,54 USD/MBtu. El índice de precios para entrega en la Guajira presenta una reducción del -0,17%, alcanzando un valor de 5,86 USD/MBtu. El índice de precios para entrega en Cusiana presenta una reducción del -1,51%, alcanzando un valor de 4,57 USD/MBtu.

Henry Hub



LNG  
Japón - Corea

17 de julio 2021



# COMPORTAMIENTO SUBASTA ÚSELO O VÉNDALO DE CORTO PLAZO

## Suministro de Gas Natural\*

Variación en el número de adjudicaciones

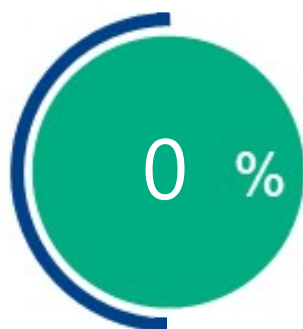

Variación en las cantidades adjudicadas

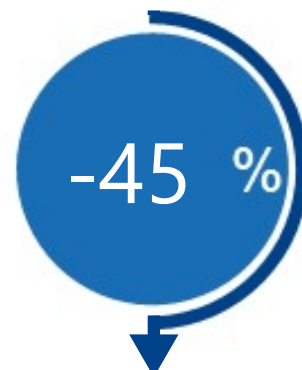

\*Cálculo realizado comparando el promedio del último y penúltimo día adjudicado



### Puntos de Entrega Adjudicados

Fecha	Punto entrega	Cantidad (MBTUD)
4 de julio de 2021	CUSIANA	1200
5 de julio de 2021	CUPIAGUA	662



### Rutas de Transporte Adjudicadas

Fecha	Ruta	Capacidad (KPCD)
10 de julio 2021	CUSIANA - OCOA	261
	CUSIANA - SABANA_F	41
	CUSIANA - VASCONIA	423
	SEBASTOPOL - VASCONIA	568
	VASCONIA - MARIQUITA	485
17 de julio 2021	CUSIANA - OCOA	261
	CUSIANA - SABANA_F	845
	CUSIANA - VASCONIA	1771
	SEBASTOPOL - VASCONIA	286
	VASCONIA - MARIQUITA	220

\*Las cantidades adjudicadas en las subastas pueden ser modificadas a la baja por las partes, previo a firma del contrato y su registro contractual en SEGAS

## Capacidad de transporte\*

Variación en el número de adjudicaciones

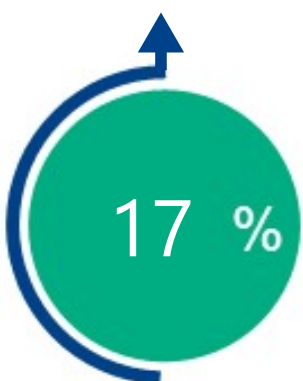

Variación en las capacidades adjudicadas

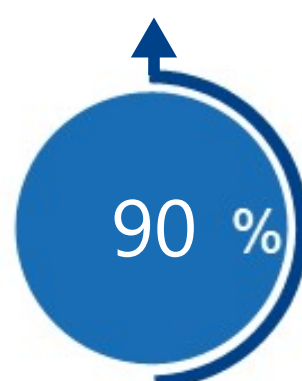

\*Cálculo realizado comparando el promedio del día anterior con el mismo día de la semana anterior