

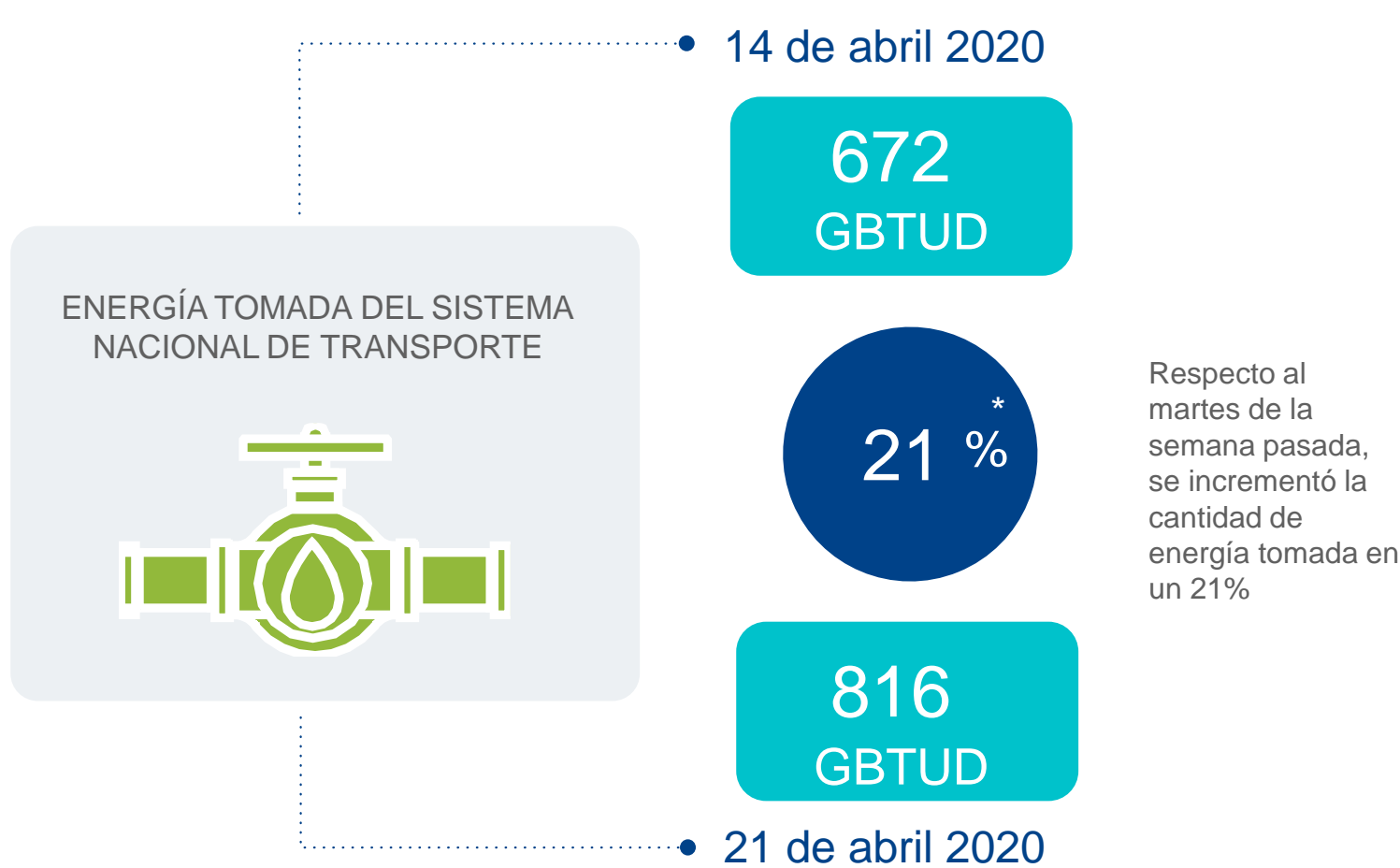

AL DÍA CON EL GESTOR 22 DE ABRIL 2020



*Cálculo realizado comparando el promedio del día anterior con el mismo día de la semana anterior

ENERGÍA TOMADA DEL SISTEMA NACIONAL DE TRANSPORTE

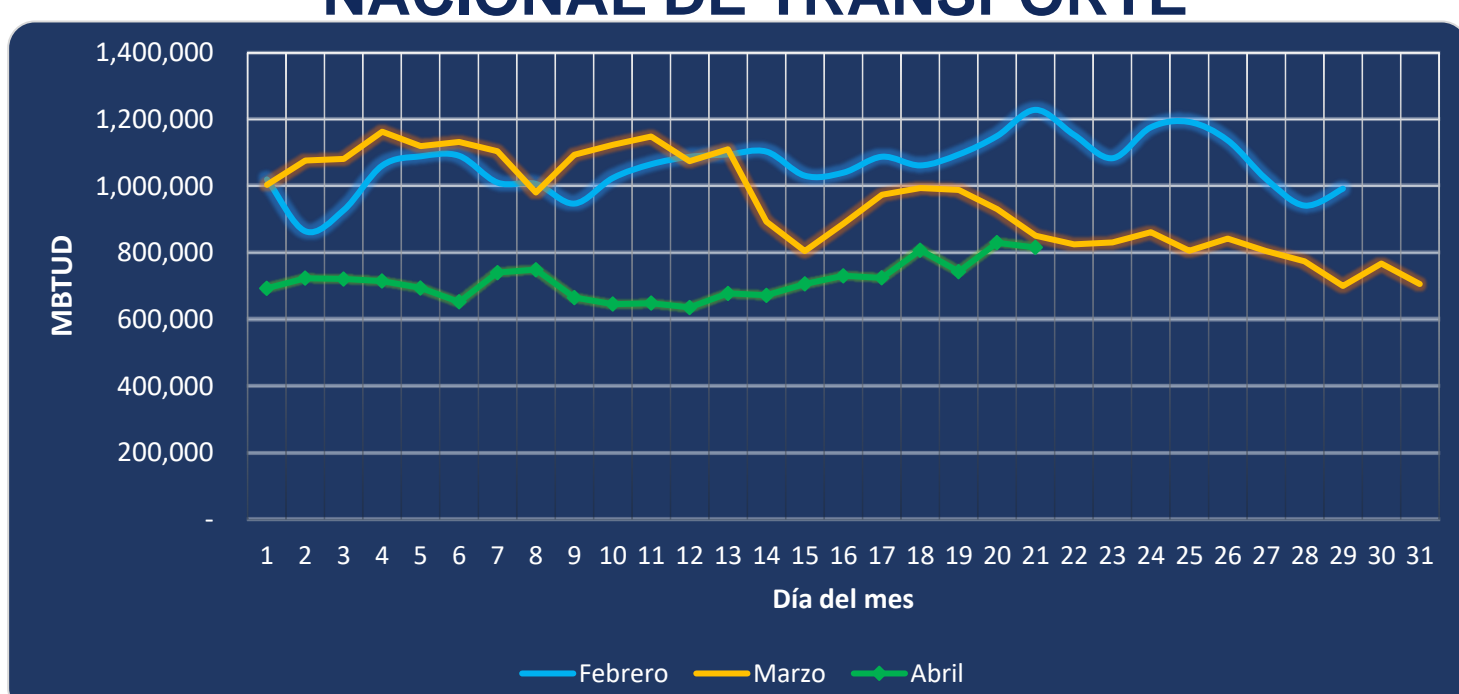

Se registra una contracción de la energía tomada, respecto al mes de febrero de 33.60% y respecto a marzo, una reducción del 4.21%.

MERCADO SECUNDARIO

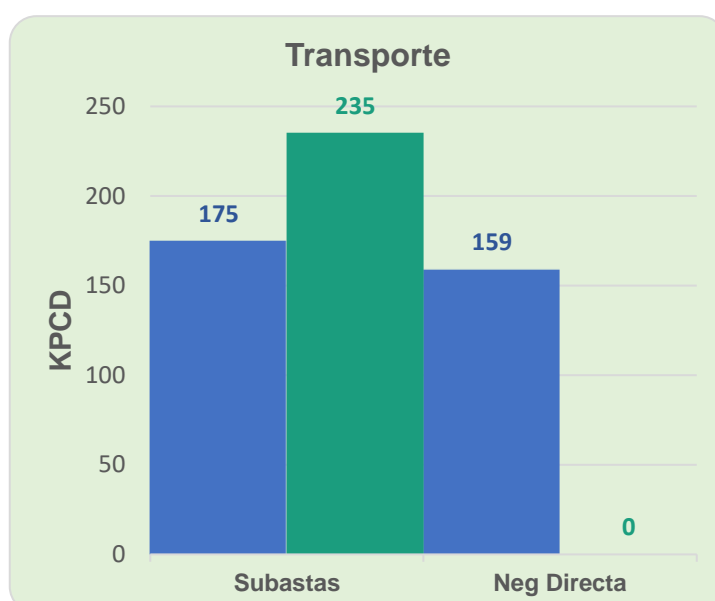
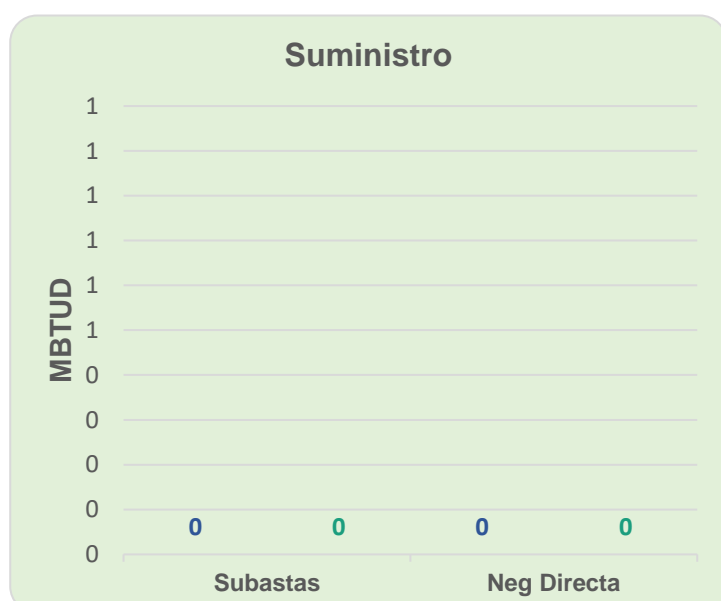

● 14 de abril 2020 ● 21 de abril 2020

Se registraron contratos por capacidad de transporte realizados en subastas por 235 KPCD. No se registraron contratos de suministro.

ÍNDICES DE PRECIOS

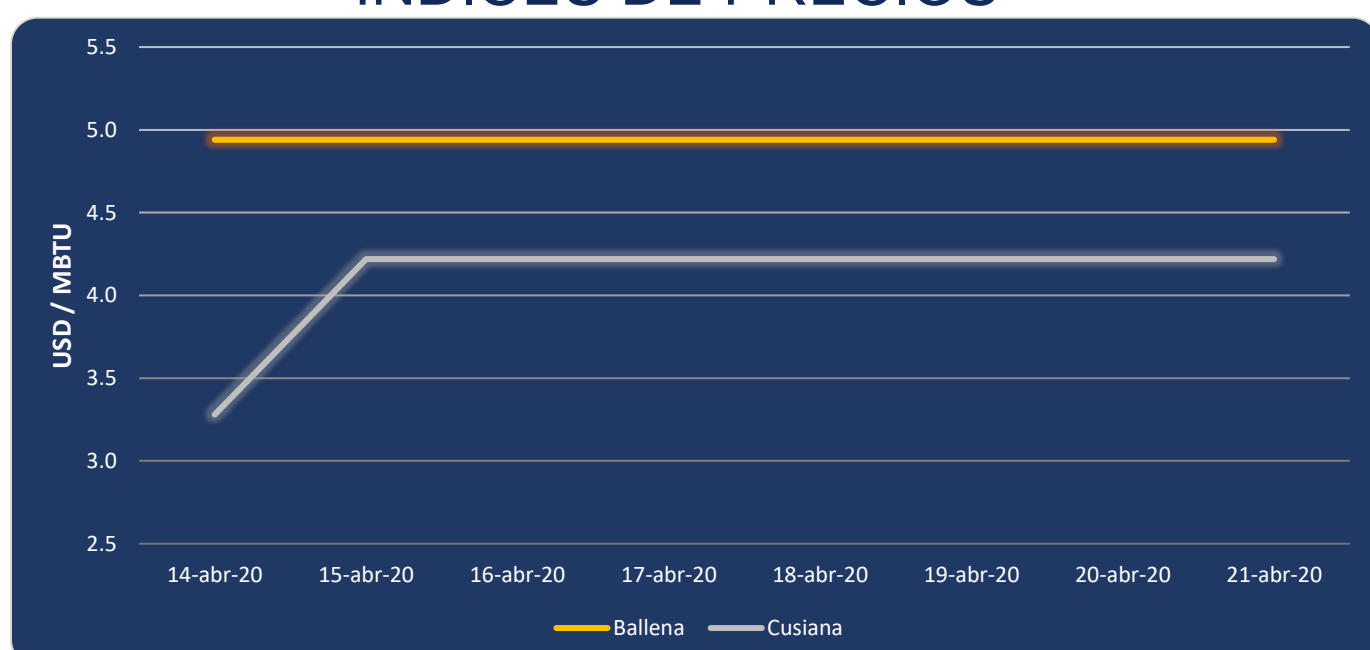

El precio para entrega en Cusiana se mantiene en 4.22 USD/MBTU en los últimos 7 días. Mientras el precio para entrega en Ballena se ha mantenido en 4.94 USD/MBTU en los últimos 17 días.

