



AL DÍA CON EL GESTOR 29 DE MAYO 2020

21 de mayo 2020

879
GBTUD

17 %

Respecto al jueves de la semana pasada, incrementó la cantidad de energía tomada en un 17%

1,025
GBTUD

28 de mayo 2020

ENERGÍA TOMADA DEL SISTEMA NACIONAL DE TRANSPORTE



*Cálculo realizado comparando el promedio del día anterior con el mismo día de la semana anterior

ENERGÍA TOMADA DEL SISTEMA NACIONAL DE TRANSPORTE

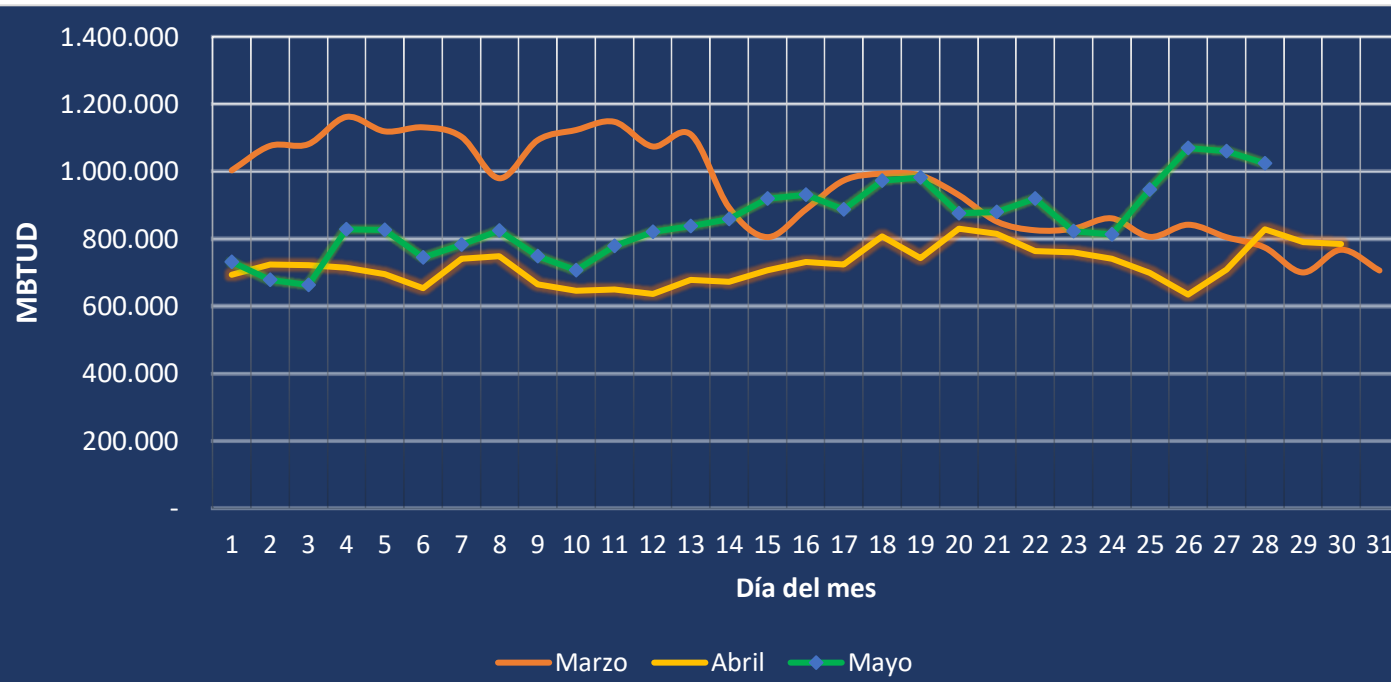

Se registra un incremento de la energía tomada, respecto al mes de marzo de 32.30% y respecto a abril, un incremento de 23.69%.

INFORMACIÓN OPERATIVA POR SISTEMA

27 de mayo 2020

	Costa	Interior	Total
Energía inyectada	476	530	1,006
Energía tomada	468	591	1,059

28 de mayo 2020

	Costa	Interior	Total
Energía inyectada	451	547	998
Energía tomada	444	581	1,025

Las posibles diferencias presentadas entre el total de energía inyectada y total de entregas a usuarios finales puede ser ocasionada por almacenamientos en el sistema de transporte (empaquetamientos), pérdidas y consumos no reportados.

MERCADO SECUNDARIO

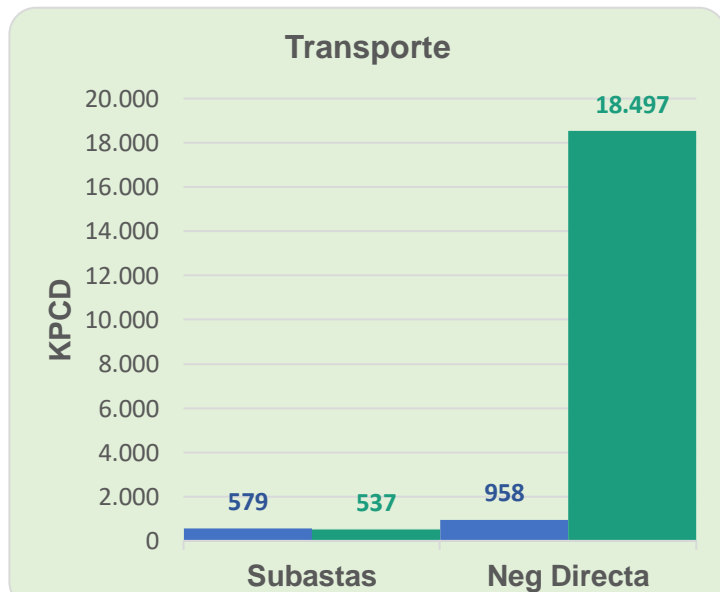
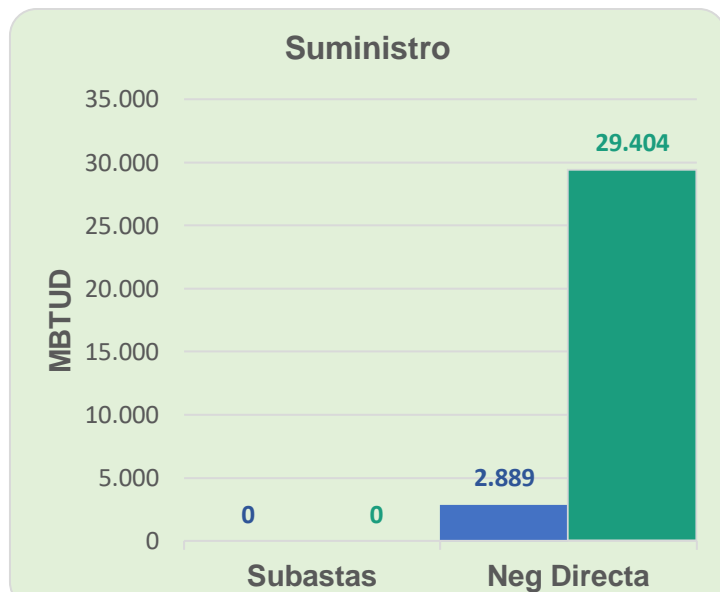

● 21 de mayo 2020 ● 28 de mayo 2020

Se registraron contratos de capacidad de suministro realizados en negociación directa por 29,404 MBTUD. Por capacidad de transporte se registraron contratos realizados en subastas por 537 KPCD y en negociación directa por 18,497 KPCD.

ÍNDICES DE PRECIOS

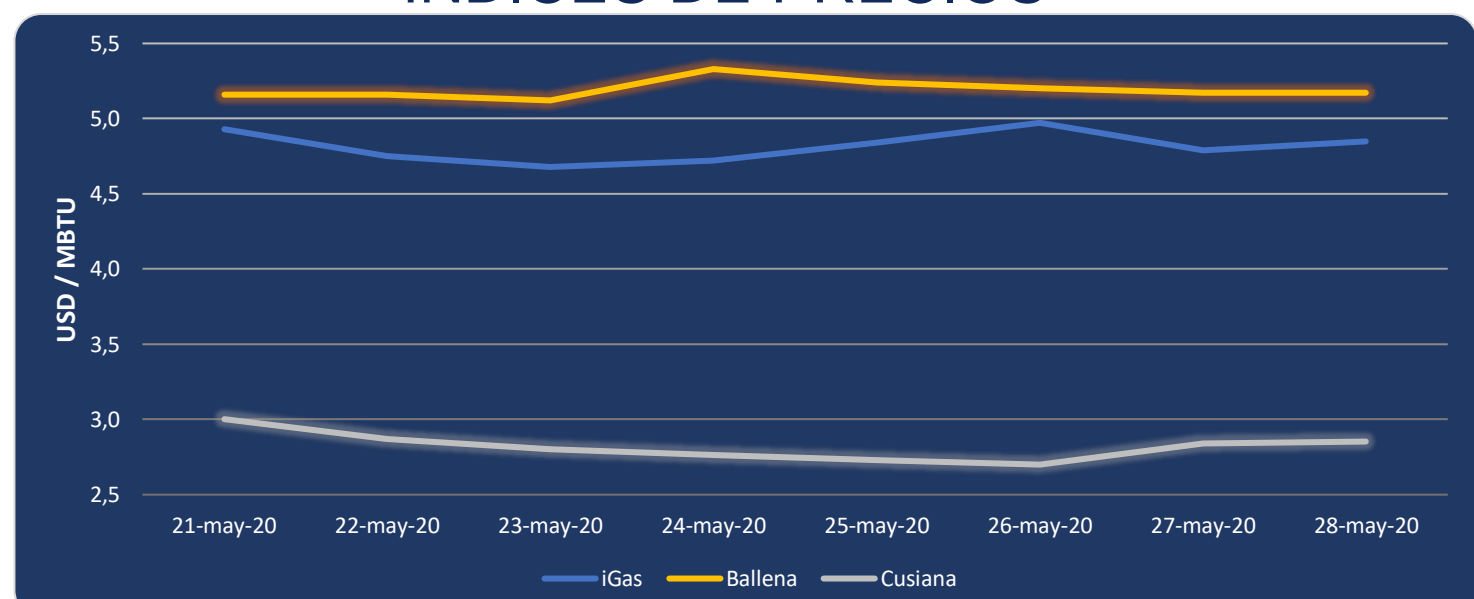

El índice iGas presenta un incremento del 1.25%, pasando a 4.85 USD/MBTU, de igual manera el índice de precios para Cusiana, presenta un incremento del 0.4%, pasando a 2.85 USD/MBTU. Mientras que el precio para entrega en Ballena se mantiene constante en los últimos 2 días en 5.17 USD/MBTU.

Henry Hub



28 de mayo 2020

LNG
Japón - Corea