

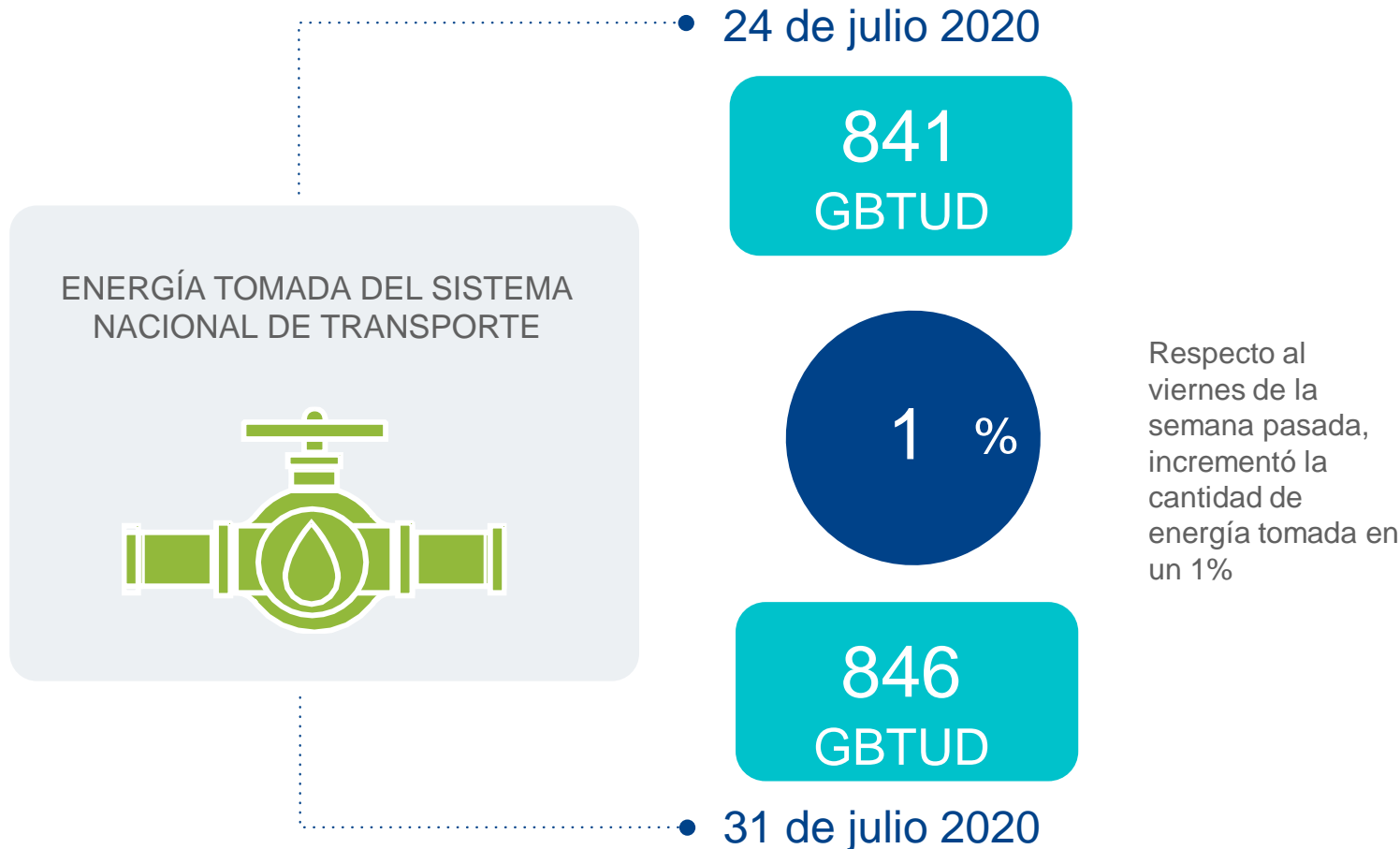

AL DÍA CON EL GESTOR 1 DE AGOSTO 2020



*Cálculo realizado comparando el promedio del día anterior con el mismo día de la semana anterior

ENERGÍA TOMADA DEL SISTEMA NACIONAL DE TRANSPORTE

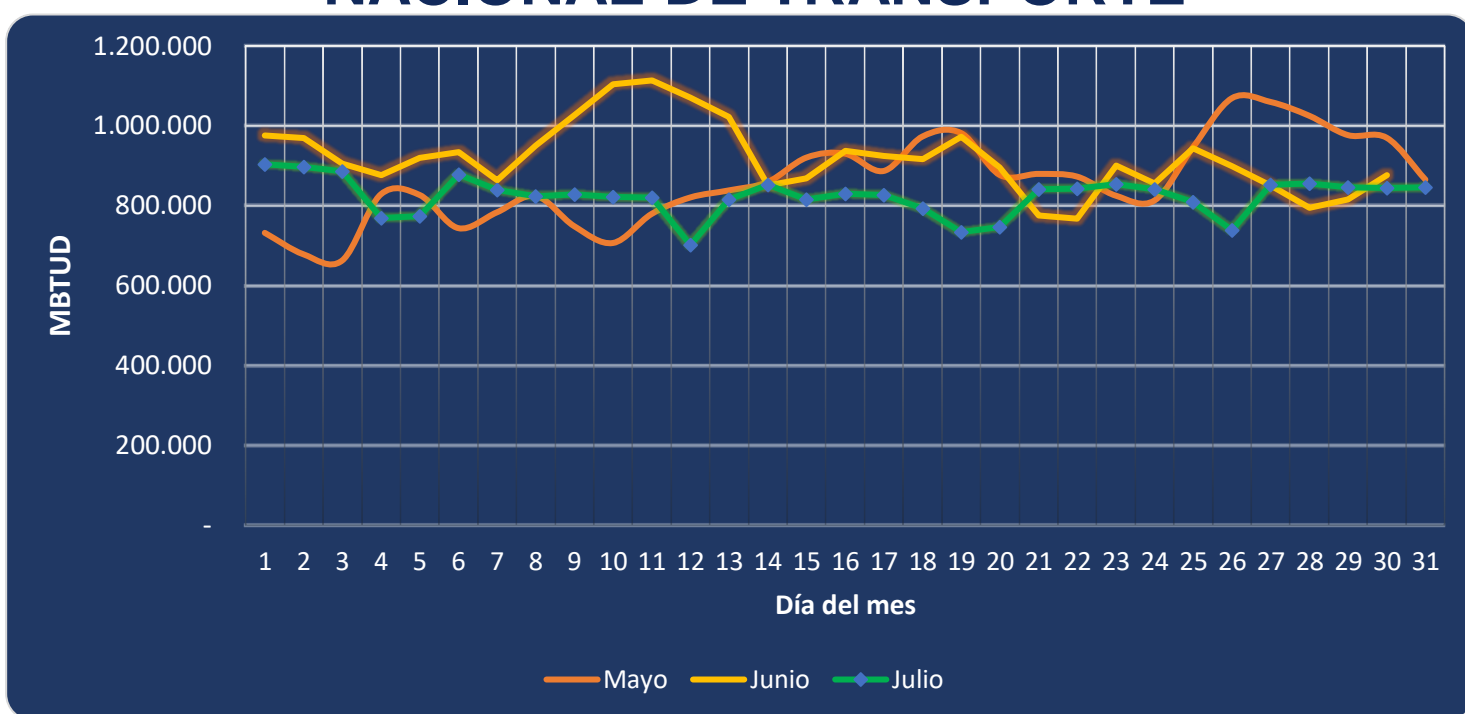

Se registra una reducción de la energía tomada, respecto al mes de mayo de 2.24%

INFORMACIÓN OPERATIVA POR SISTEMA

30 de julio 2020	Costa	Interior	Total
Energía inyectada	307	527	834
Energía tomada	305	539	844

31 de julio 2020	Costa	Interior	Total
Energía inyectada	317	527	844
Energía tomada	309	537	846

Las posibles diferencias presentadas entre el total de energía inyectada y total de entregas a usuarios finales puede ser ocasionada por almacenamientos en el sistema de transporte (empaquetamientos), pérdidas y consumos no reportados.

MERCADO SECUNDARIO

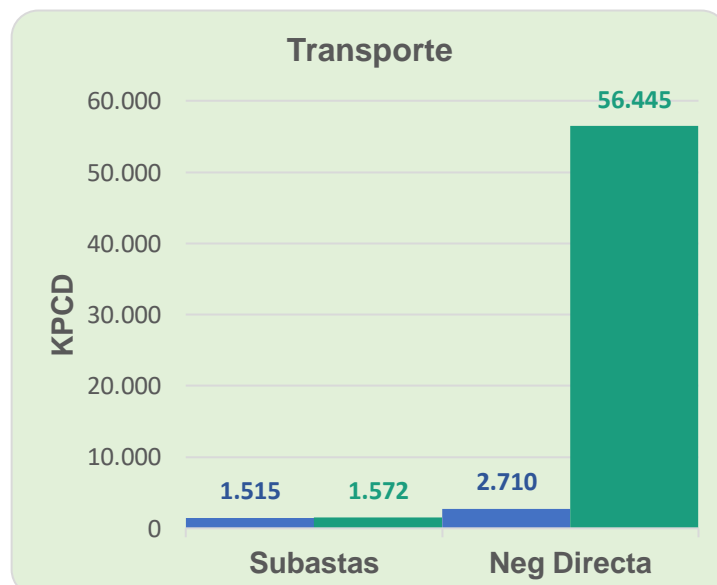
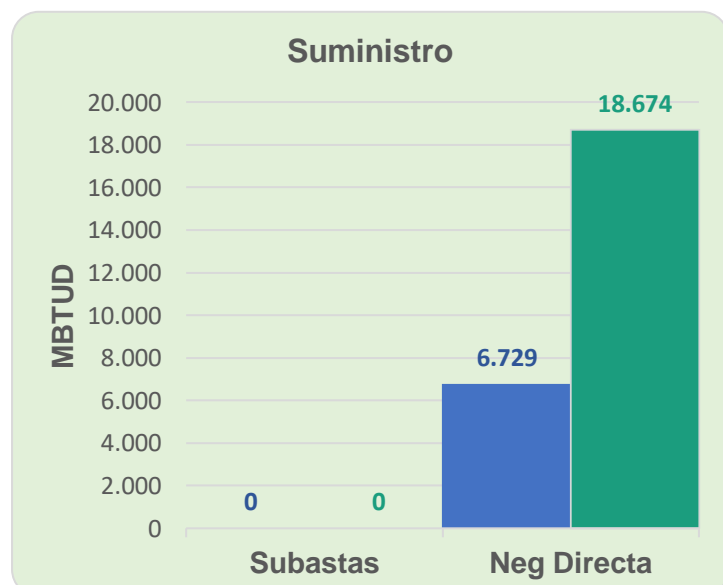

● 24 de julio 2020

● 31 de julio 2020

Se registraron contratos de suministro realizados en negociación directa por 18,674 MBTUD. Por capacidad de transporte se registraron contratos realizados en subastas por 1,572 KPCD y en negociación directa por 56,445 KPCD.

ÍNDICES DE PRECIOS

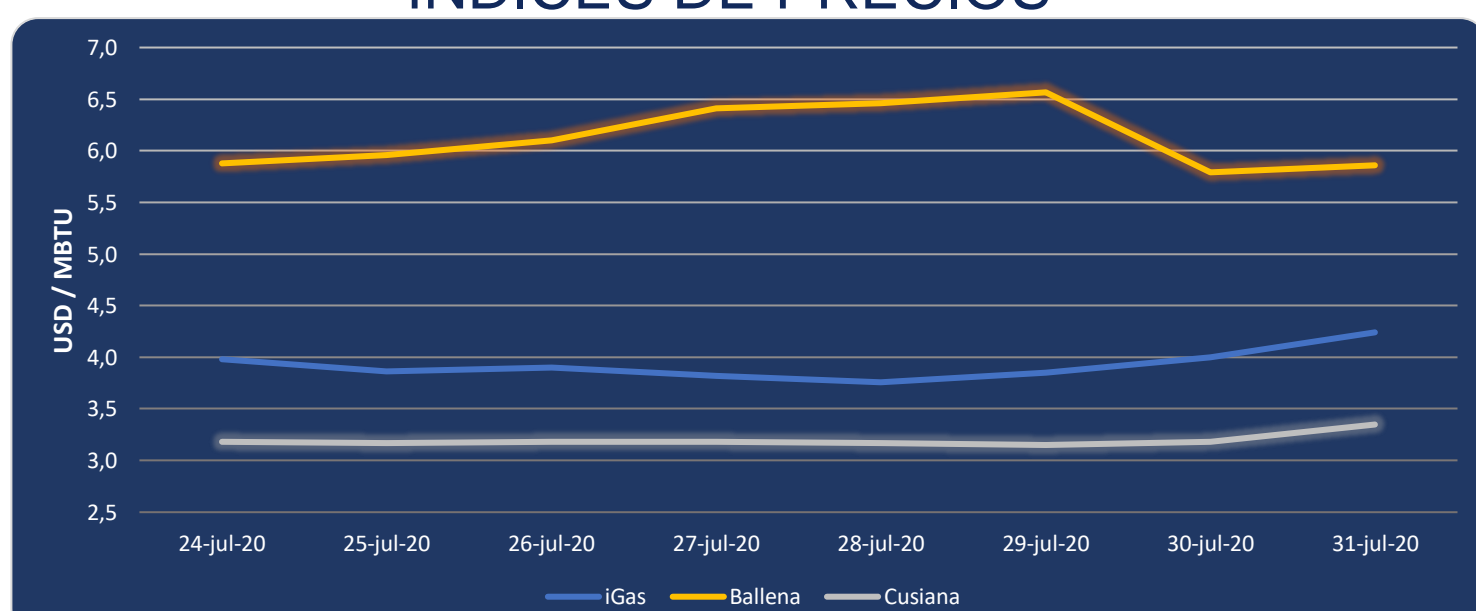

El índice iGas presenta un incremento de 6% al pasar a 4.24 USD/MBTU. El precio para entrega en Ballena presenta un incremento de 1.21% al pasar a 5.86 USD/MBTU, de igual manera el índice de precios para entrega en Cusiana presenta un incremento de 5.3% al pasar a 3.35 USD/MBTU.

