

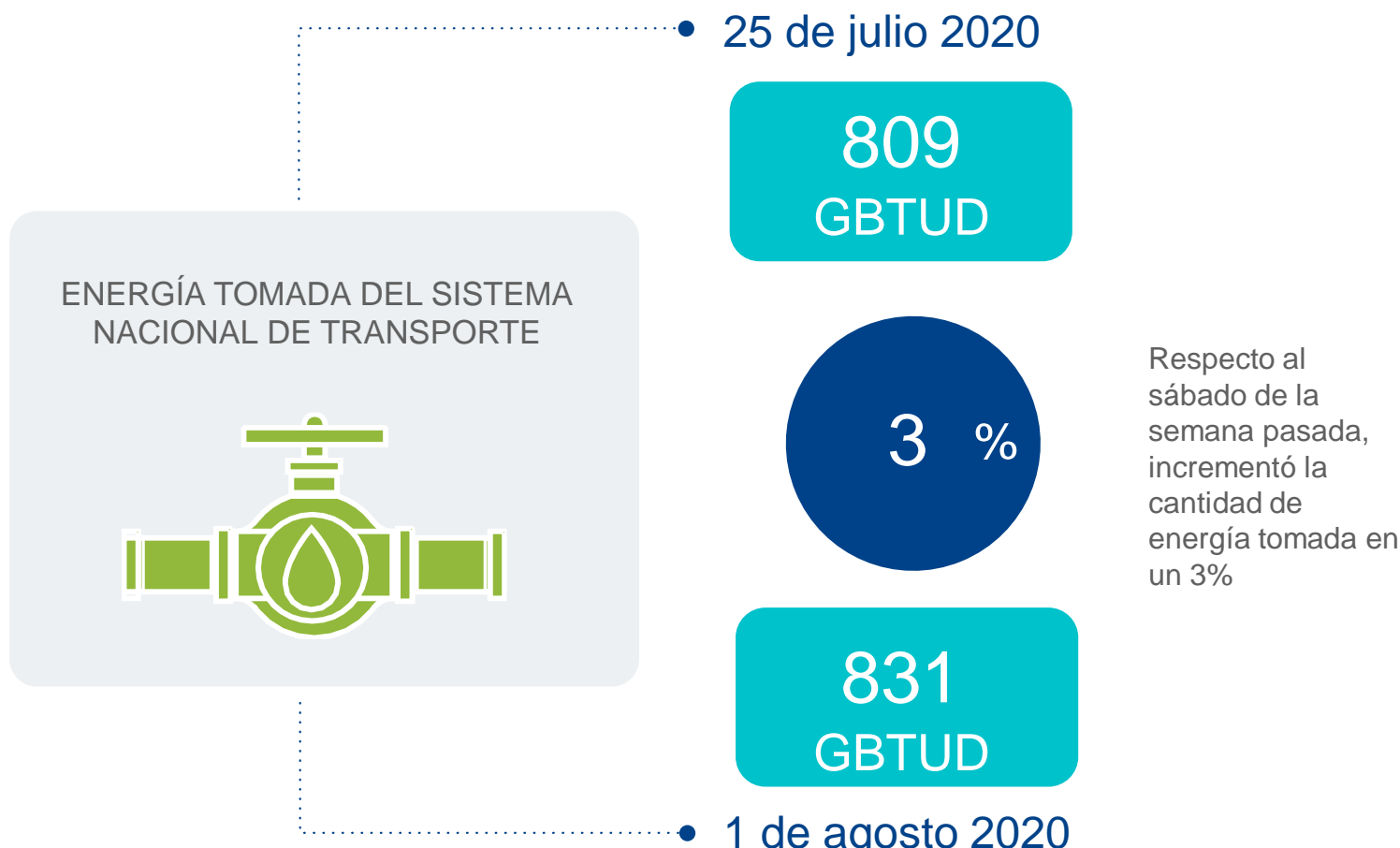

AL DÍA CON EL GESTOR 2 DE AGOSTO 2020



*Cálculo realizado comparando el promedio del día anterior con el mismo día de la semana anterior

ENERGÍA TOMADA DEL SISTEMA NACIONAL DE TRANSPORTE

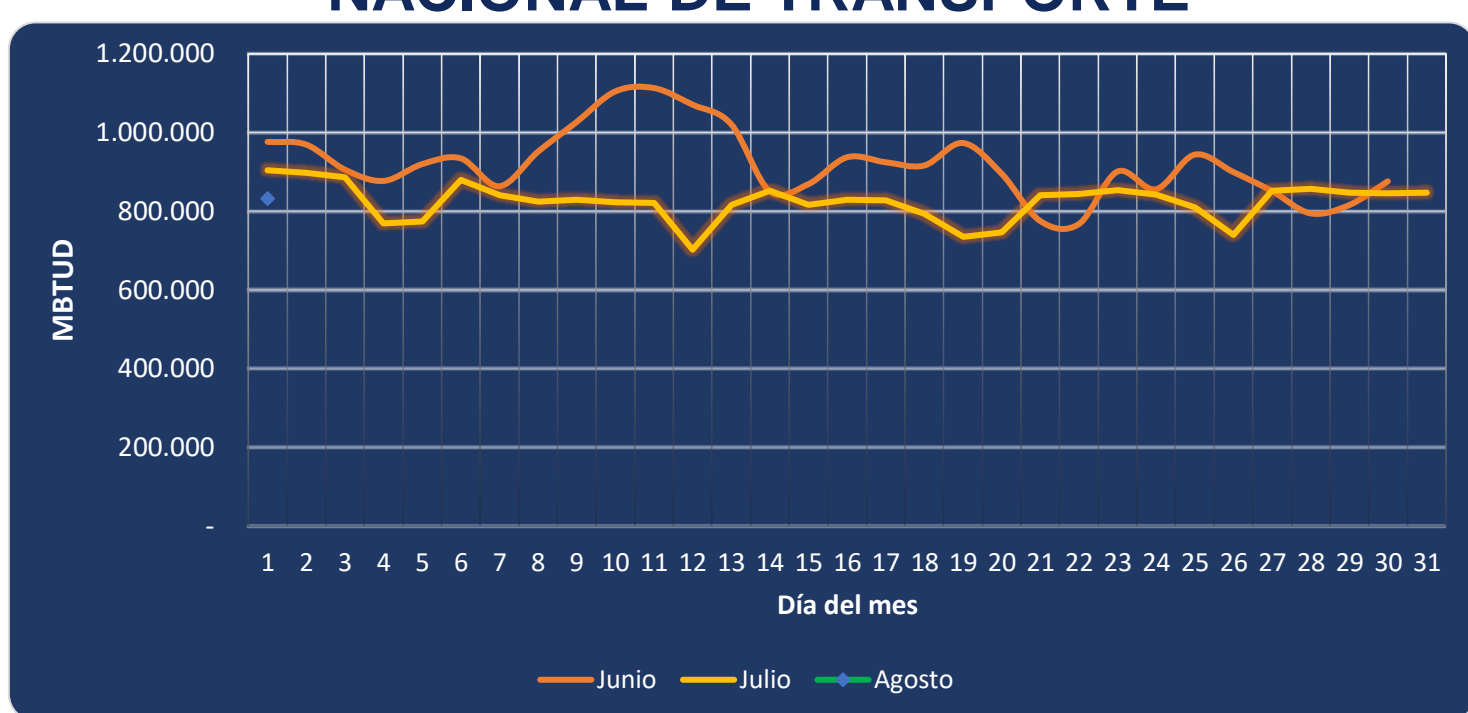

Se registra una reducción de la energía tomada, respecto al mes de junio de 14.80% y respecto a julio, una reducción de 7.93%.

INFORMACIÓN OPERATIVA POR SISTEMA

| 31 de julio 2020 | Costa | Interior | Total |
|-------------------|-------|----------|-------|
| Energía inyectada | 317 | 527 | 844 |
| Energía tomada | 309 | 537 | 846 |

| 1 de agosto 2020 | Costa | Interior | Total |
|-------------------|-------|----------|-------|
| Energía inyectada | 284 | 541 | 825 |
| Energía tomada | 318 | 513 | 831 |

Las posibles diferencias presentadas entre el total de energía inyectada y total de entregas a usuarios finales puede ser ocasionada por almacenamientos en el sistema de transporte (empaquetamientos), pérdidas y consumos no reportados.

MERCADO SECUNDARIO

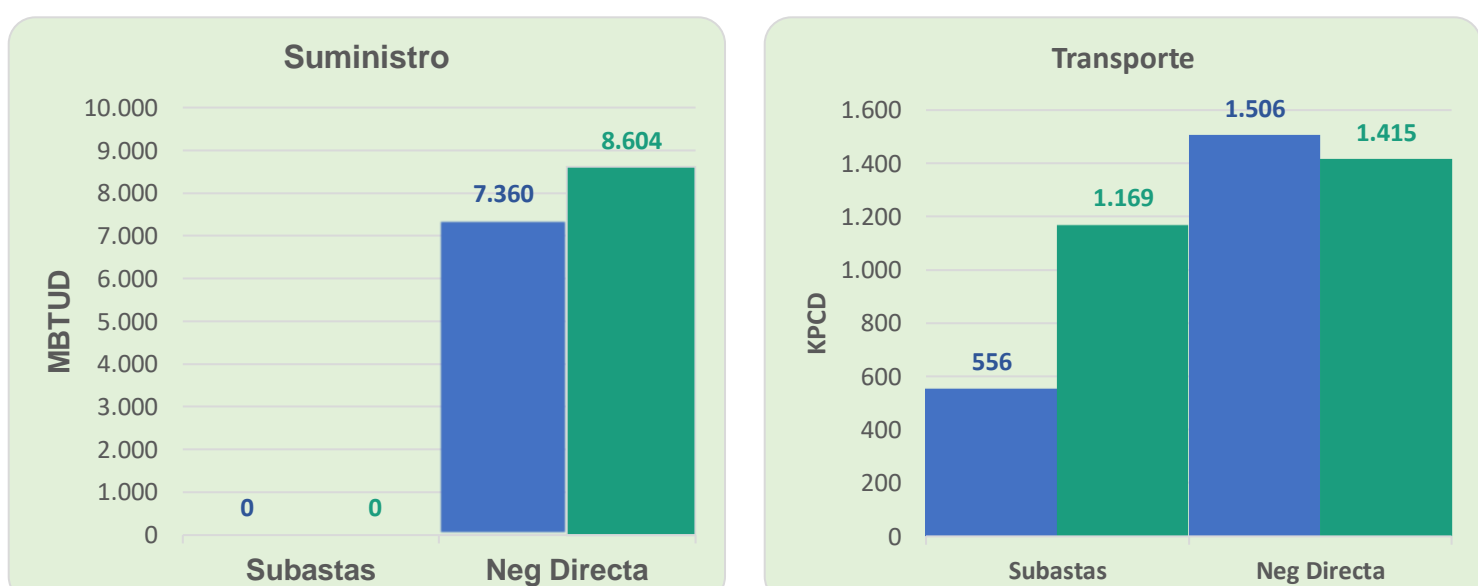

Se registraron contratos de suministro realizados en negociación directa por 8,604 MBTUD, un 17% más que el sábado de la semana anterior. Por capacidad de transporte se registraron contratos realizados en subastas por 1,169 KPCD y en negociación directa por 1,415 KPCD. En total los contratos registrados por capacidad de transporte son un 25% mayor a los registrados el sábado de la semana anterior.

ÍNDICES DE PRECIOS

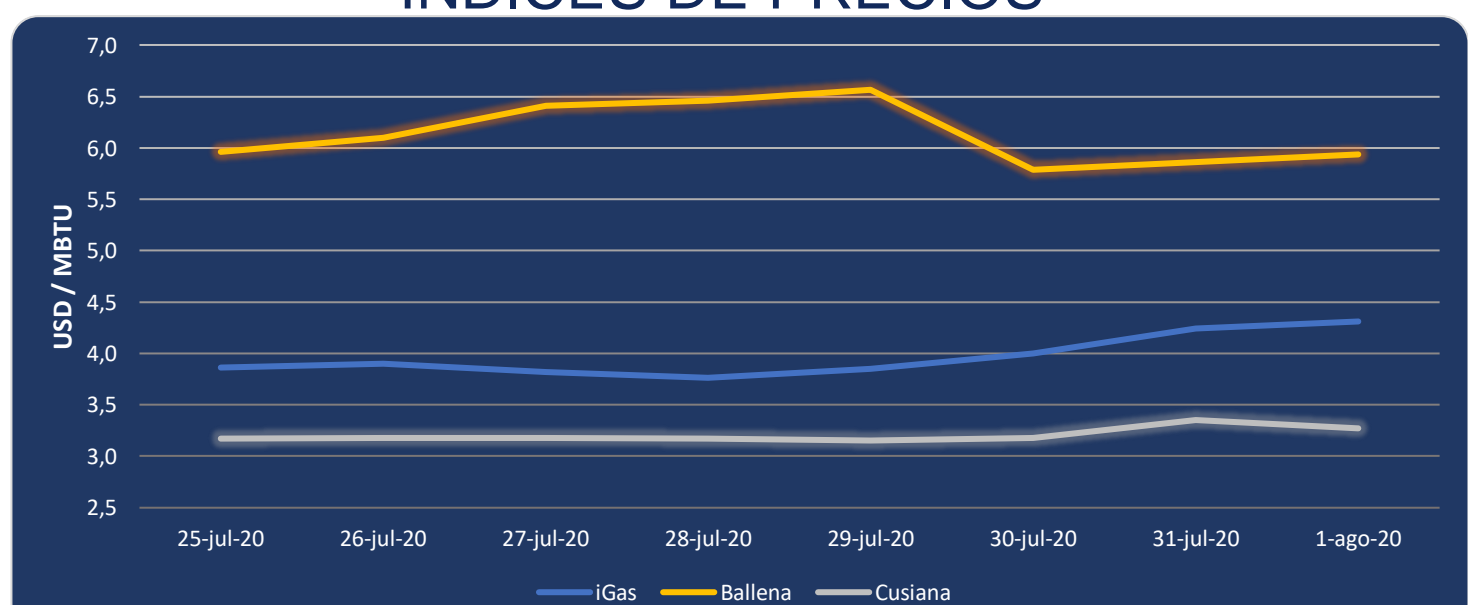

El índice iGas presenta un incremento de 1.65% al pasar a 4.31 USD/MBTU. De igual manera el precio para entrega en Ballena presenta un incremento de 1.37% al pasar a 5.94 USD/MBTU. El índice de precios para entrega en Cusiana presenta una reducción de 2.4% quedando en 3.27 USD/MBTU.

