

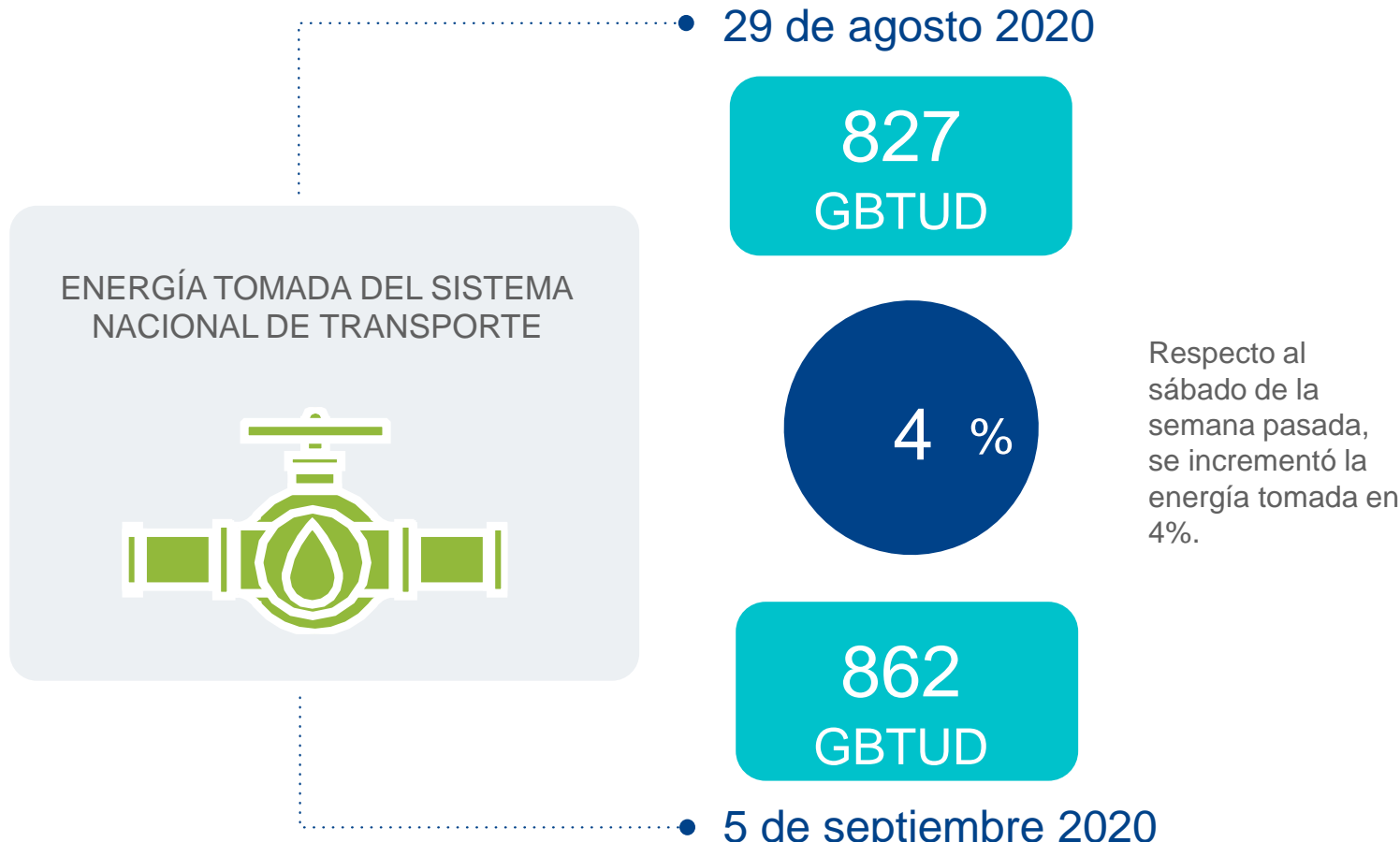

AL DÍA CON EL GESTOR 6 DE SEPTIEMBRE 2020



*Cálculo realizado comparando el promedio del día anterior con el mismo día de la semana anterior

ENERGÍA TOMADA DEL SISTEMA NACIONAL DE TRANSPORTE

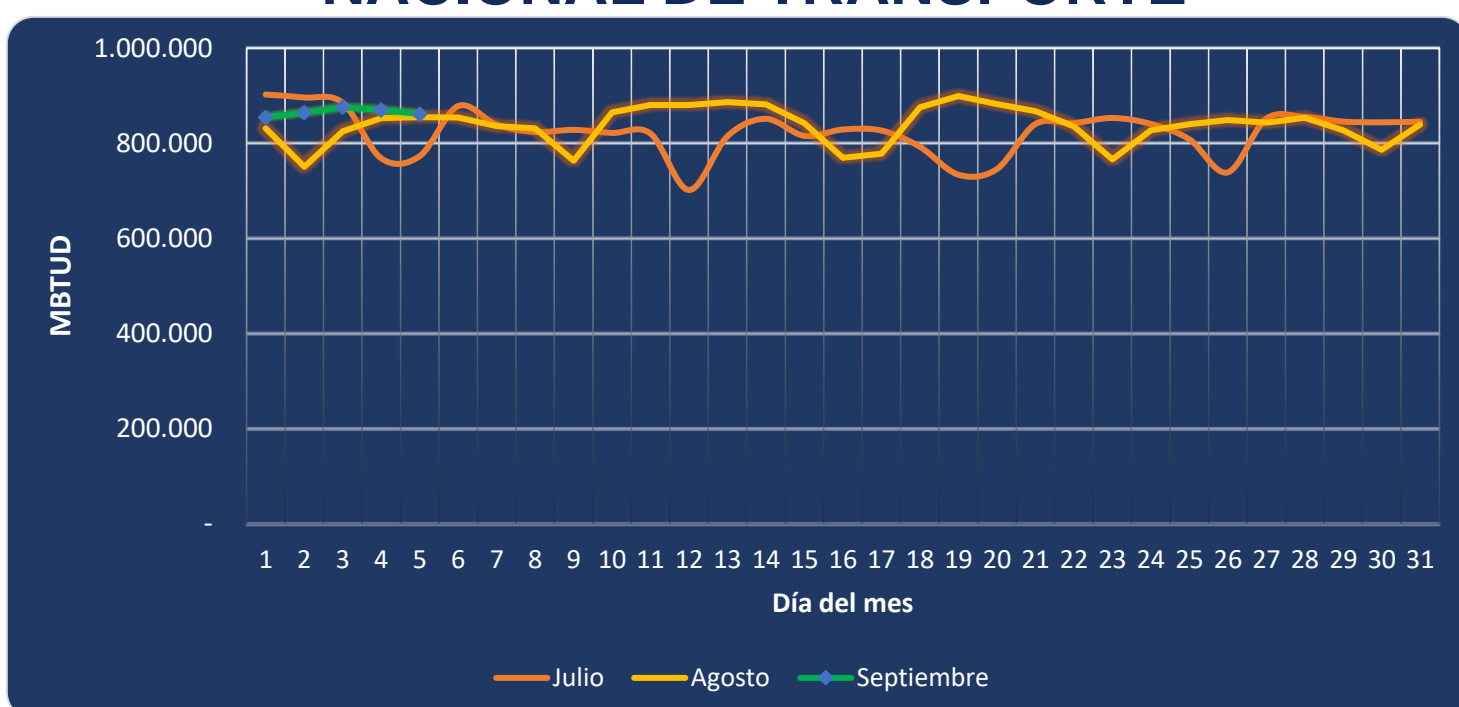

Se registra un incremento de la energía tomada, respecto al mes de julio de 11.46% y respecto a agosto, un incremento de 0.75%.

INFORMACIÓN OPERATIVA POR SISTEMA

| 4 de septiembre 2020 | Costa | Interior | Total |
|----------------------|-------|----------|-------|
| Energía inyectada | 299 | 585 | 884 |
| Energía tomada | 301 | 569 | 870 |

| 5 de septiembre 2020 | Costa | Interior | Total |
|----------------------|-------|----------|-------|
| Energía inyectada | 312 | 563 | 875 |
| Energía tomada | 316 | 546 | 862 |

Las posibles diferencias presentadas entre el total de energía inyectada y total de entregas a usuarios finales puede ser ocasionada por almacenamientos en el sistema de transporte (empaquetamientos), pérdidas y consumos no reportados.

MERCADO SECUNDARIO

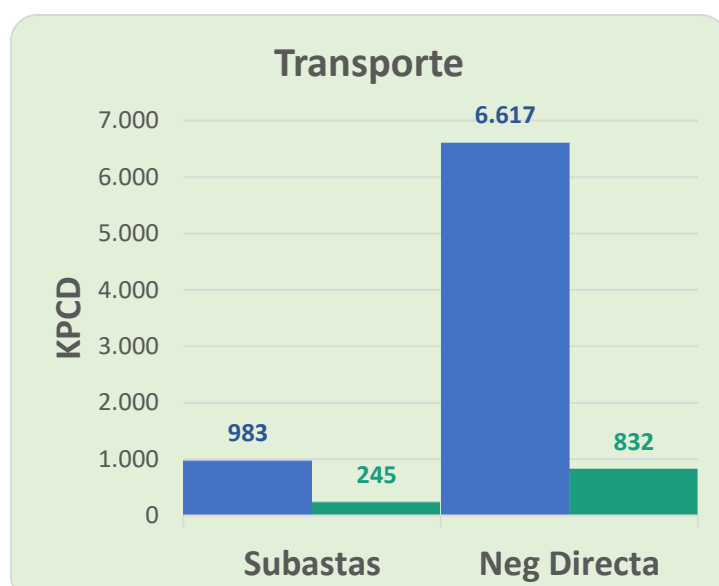
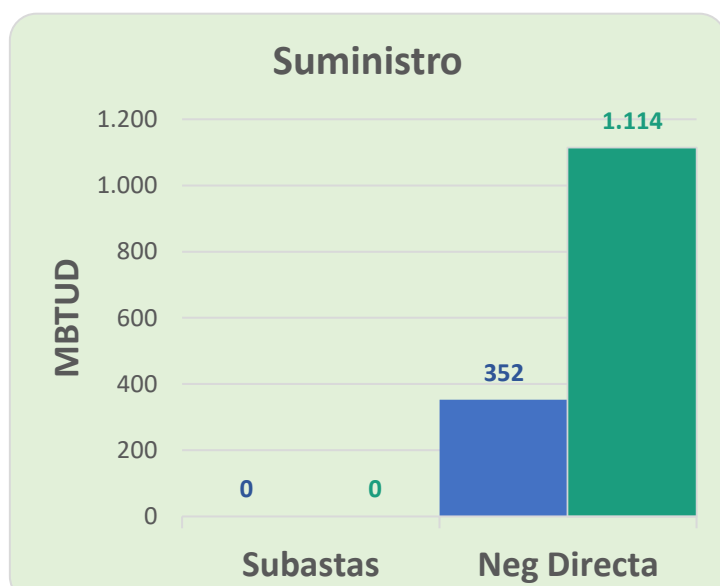

● 29 de agosto 2020 ● 5 de septiembre 2020

Se registraron contratos de suministro realizados en negociación directa por 1,114 MBTUD. Por capacidad de transporte se registraron contratos realizados en subastas por 245 KPCD y en negociación directa por 832 KPCD. En total los contratos registrados por capacidad de transporte son un 86% menor a los registrados el sábado de la semana anterior.

ÍNDICES DE PRECIOS

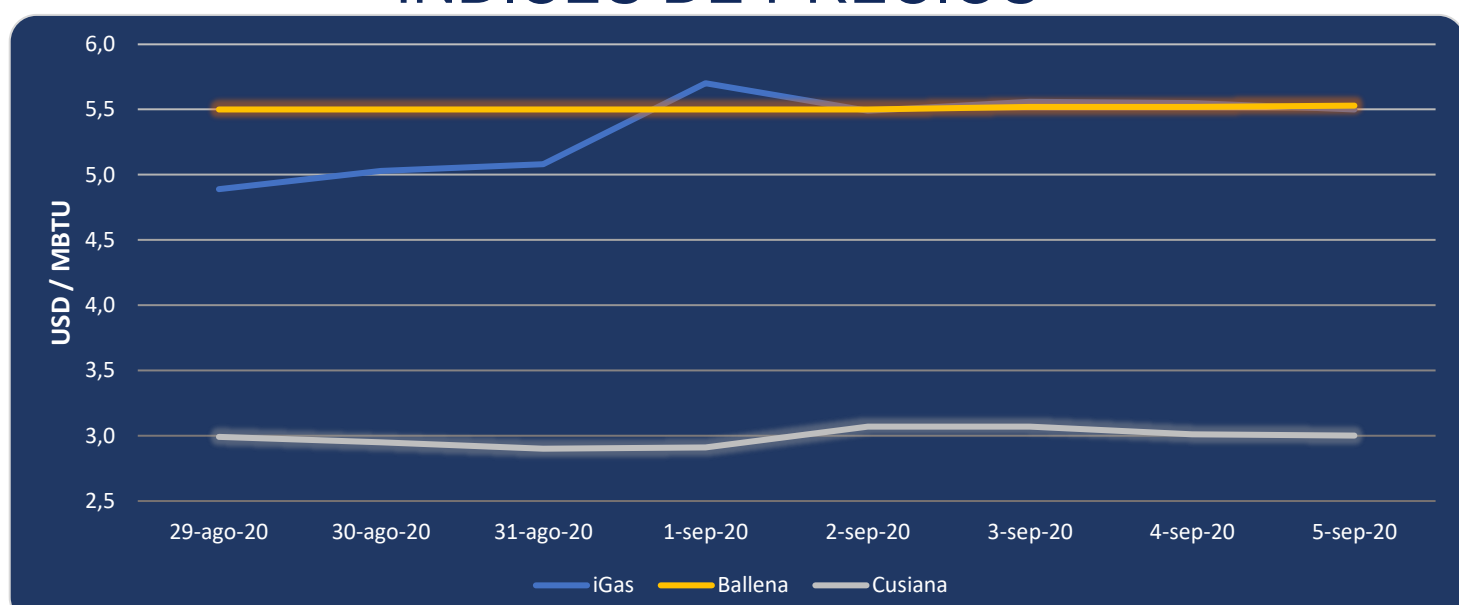

El índice iGas presenta una reducción de 0.90% al pasar a 5.50 USD/MBTU, de igual manera el precio para entrega en Cusiana presenta una reducción de 0.3% al pasar a 3.00 USD/MBTU. El precio para entrega en Ballena presenta un incremento de 0.18% al pasar a 5.53 USD/MBTU.

