

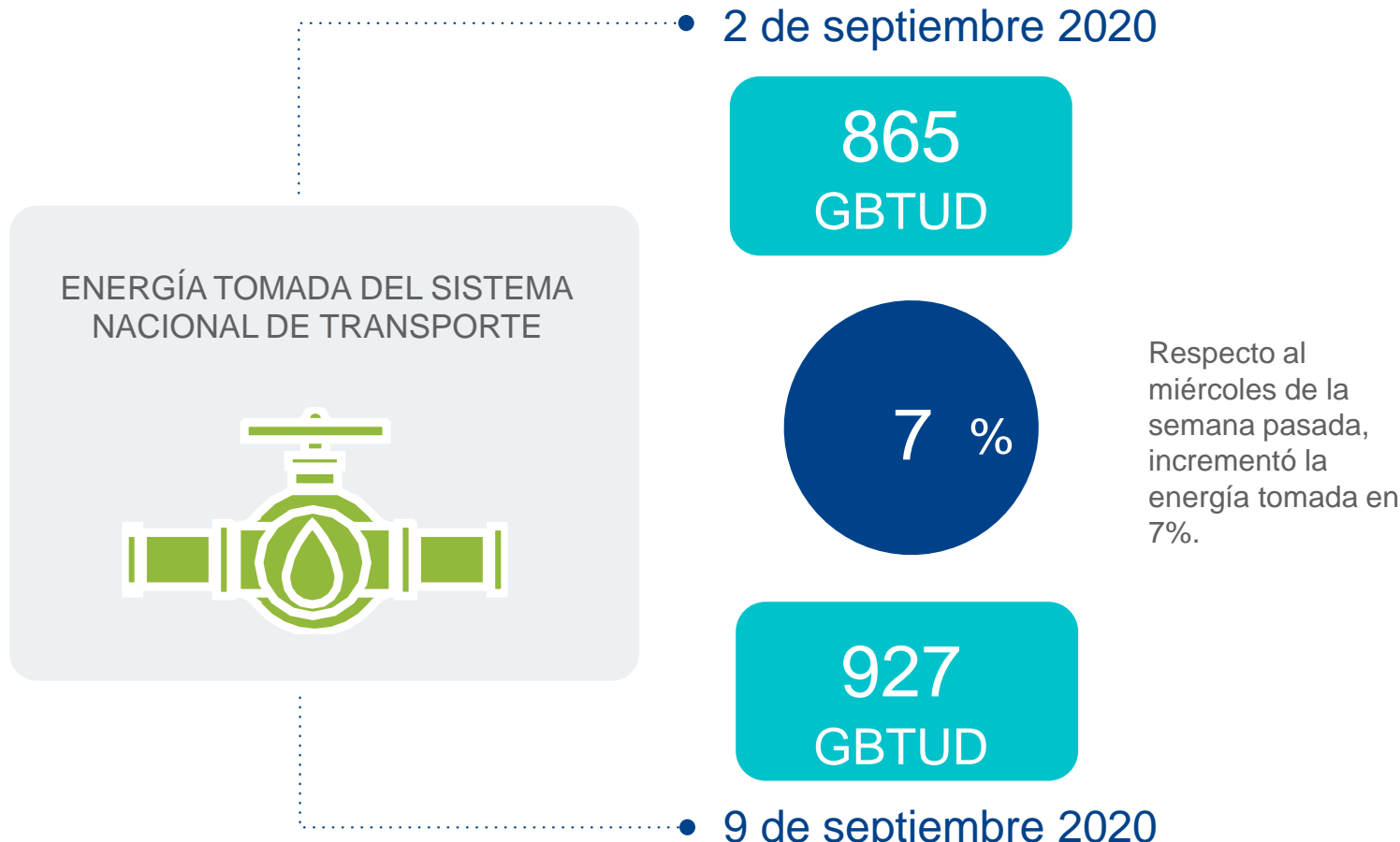

AL DÍA CON EL GESTOR 10 DE SEPTIEMBRE 2020



*Cálculo realizado comparando el promedio del día anterior con el mismo día de la semana anterior

ENERGÍA TOMADA DEL SISTEMA NACIONAL DE TRANSPORTE

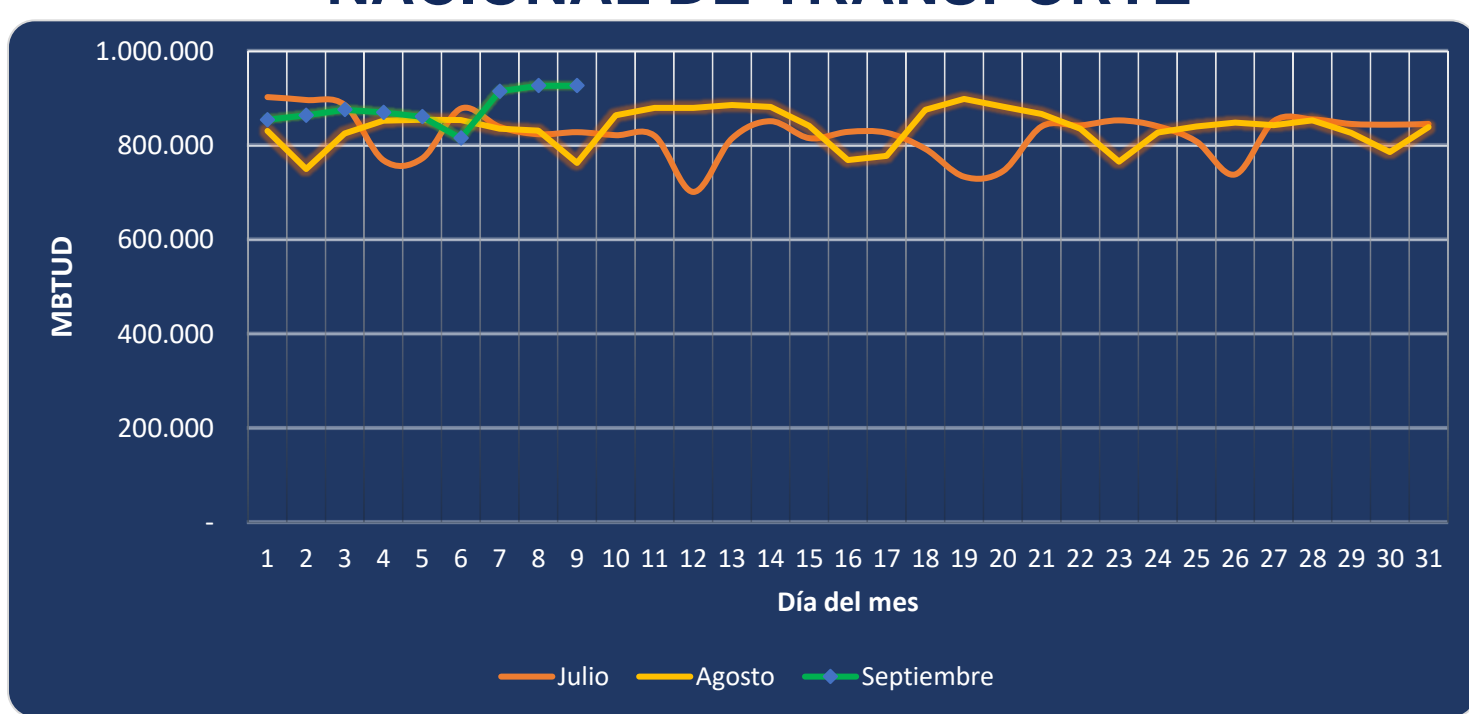

Se registra un incremento de la energía tomada, respecto al mes de julio de 11.91% y respecto a agosto, un incremento de 21.48%.

INFORMACIÓN OPERATIVA POR SISTEMA

8 de septiembre 2020	Costa	Interior	Total
Energía inyectada	330	552	883
Energía tomada	340	587	927

9 de septiembre 2020	Costa	Interior	Total
Energía inyectada	336	566	902
Energía tomada	333	594	927

Las posibles diferencias presentadas entre el total de energía inyectada y total de entregas a usuarios finales puede ser ocasionada por almacenamientos en el sistema de transporte (empaquetamientos), pérdidas y consumos no reportados.

MERCADO SECUNDARIO

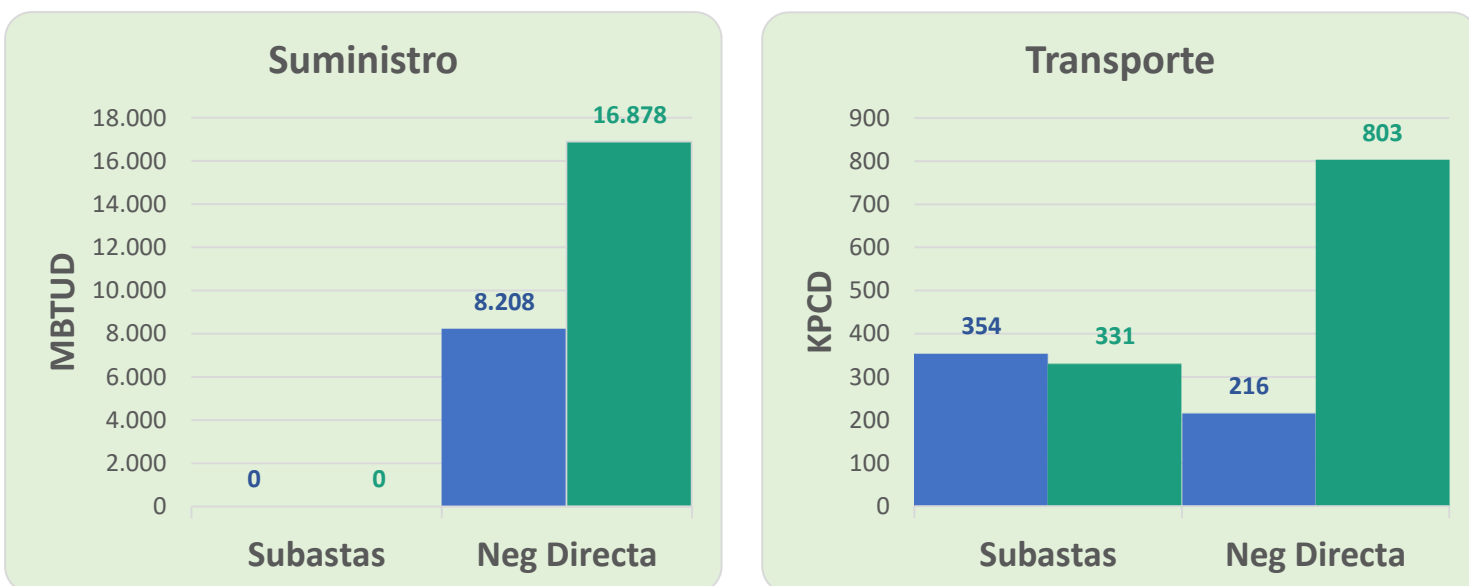

● 2 de septiembre 2020 ● 9 de septiembre 2020

Se registraron contratos de suministro realizados en negociación directa por 16,878 MBTUD. Por capacidad de transporte se registraron contratos realizados en subastas por 331 KPCD y en negociación directa por 803 KPCD. En total los contratos registrados por capacidad de transporte son un 99% mayor a los registrados el miércoles de la semana anterior.

ÍNDICES DE PRECIOS

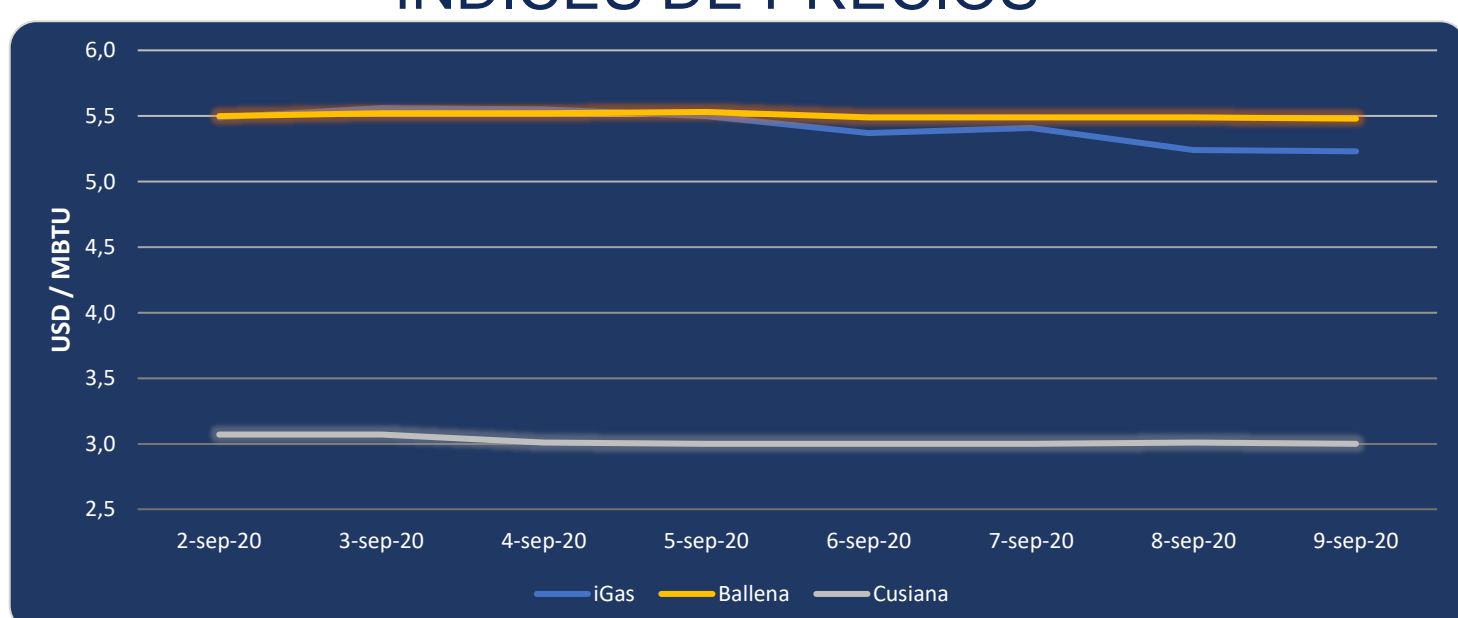

El índice iGas presenta una reducción de 0.19% al pasar a 5.23 USD/MBTU. El precio para entrega en Ballena presenta una reducción de 0.18% al pasar 5.48 USD/MBTU, de igual manera el precio para entrega en Cusiana presenta una reducción de 0.3% al pasar a 3.00 USD/MBTU.

