

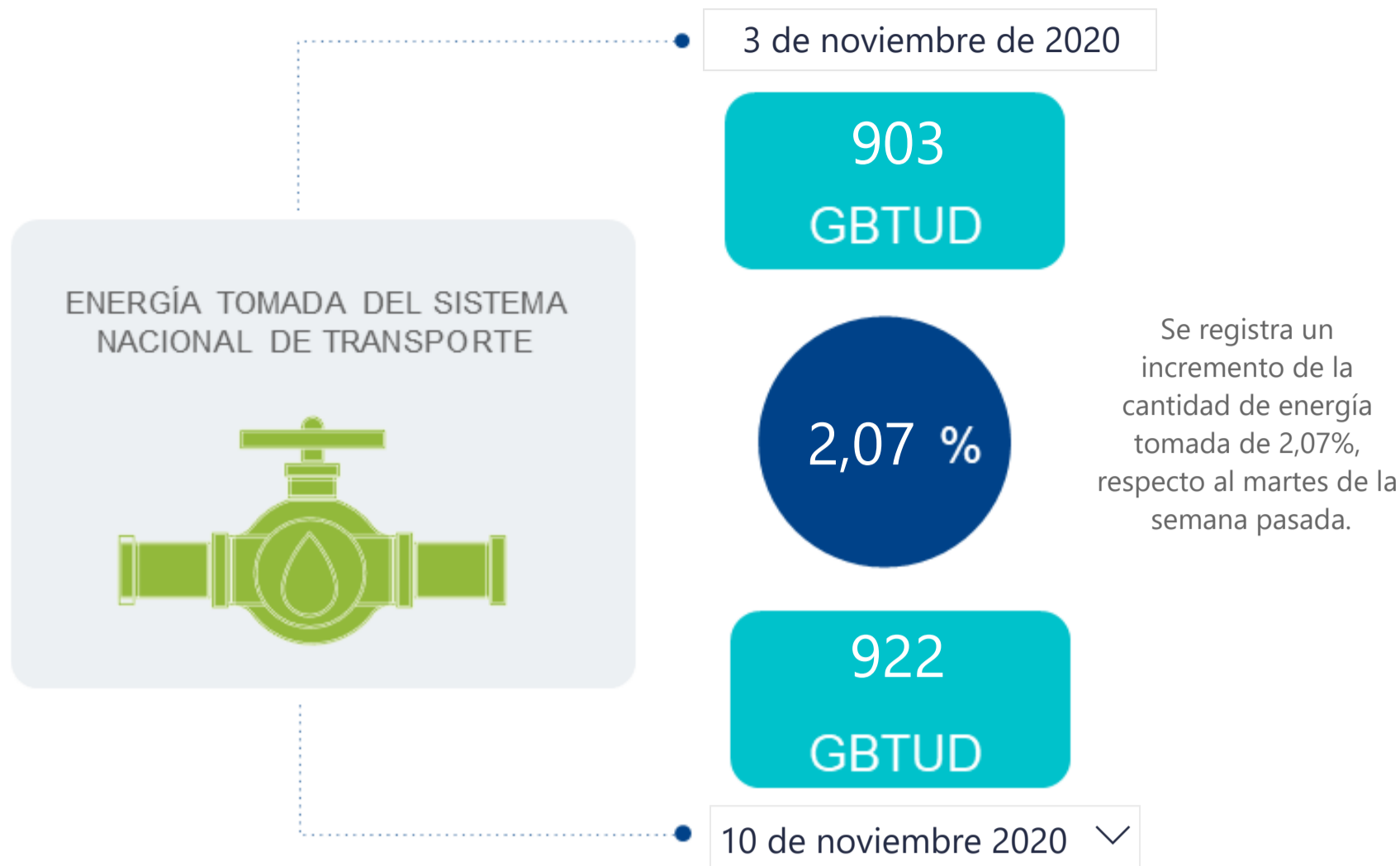

AL DÍA CON EL GESTOR

11 de noviembre de 2020



*Cálculo realizado comparando el promedio del día anterior con el mismo día de la semana anterior

ENERGÍA TOMADA DEL SISTEMA NACIONAL DE TRANSPORTE

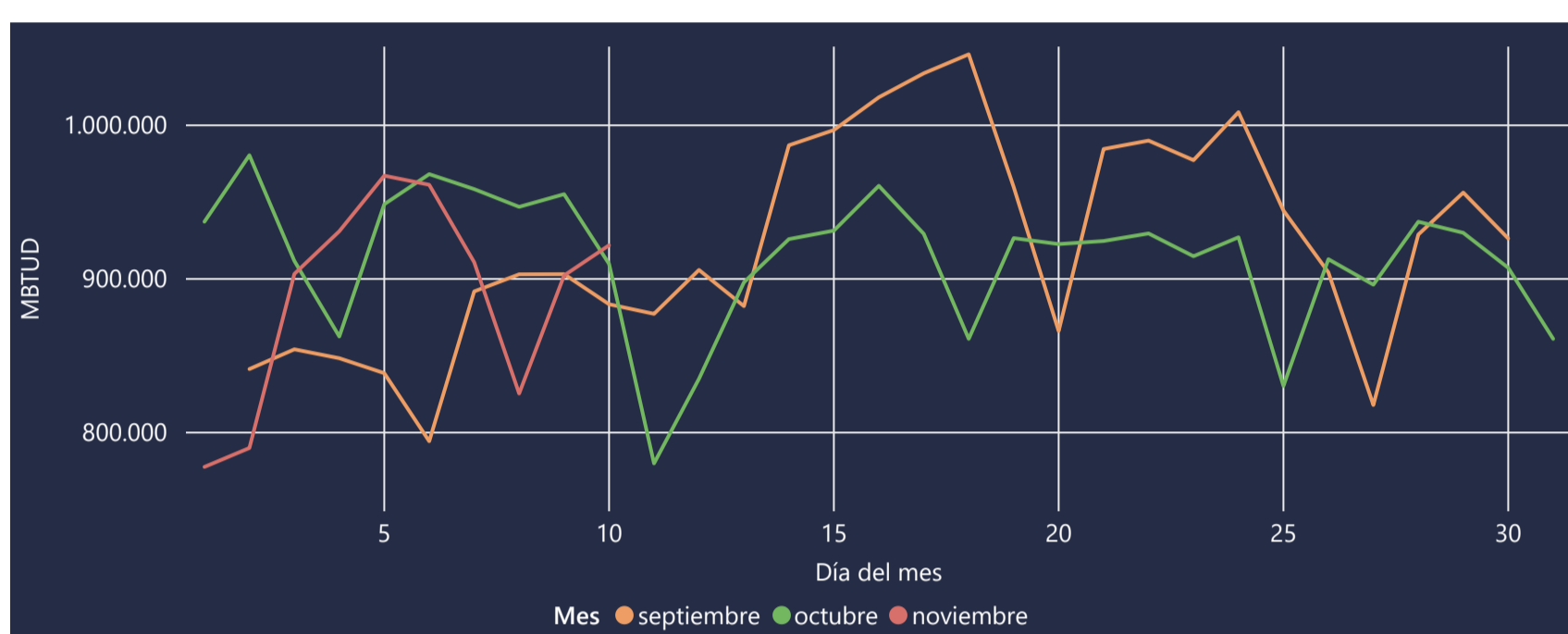

La energía tomada aumento un 1,33% respecto al mes de Octubre.

La energía tomada aumento un 4,35% respecto al mes de Septiembre.

INFORMACIÓN OPERATIVA POR SISTEMA

9 de noviembre de 2020	Costa	Interior	Total
Energía inyectada	314	601	915
Energía tomada	318	585	902

10 de noviembre 2020	Costa	Interior	Total
Energía inyectada	320	599	919
Energía tomada	324	598	922

Las posibles diferencias presentadas entre el total de energía inyectada y total de entregas a usuarios finales puede ser ocasionada por almacenamientos en el sistema de transporte (empaquetamientos), pérdidas y consumos no reportados.

MERCADO SECUNDARIO

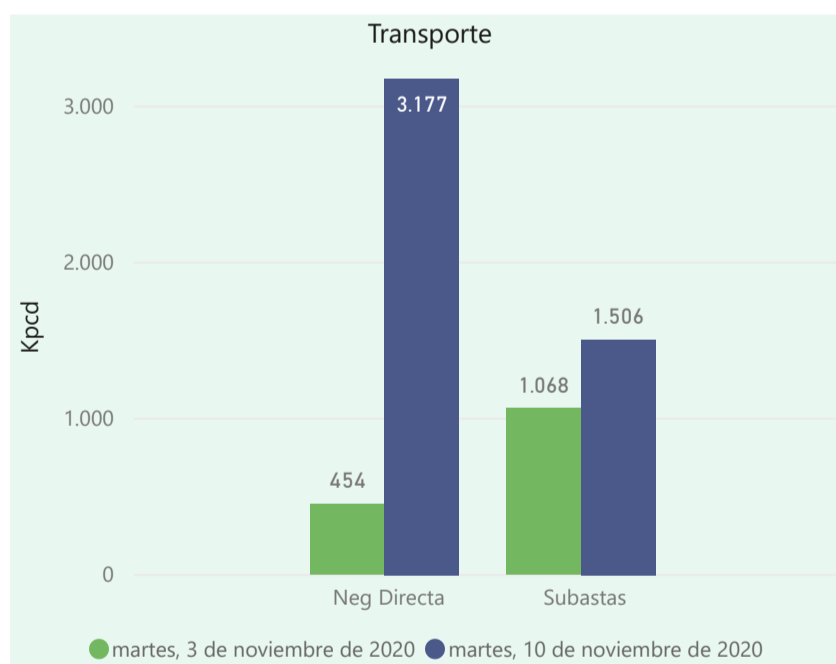
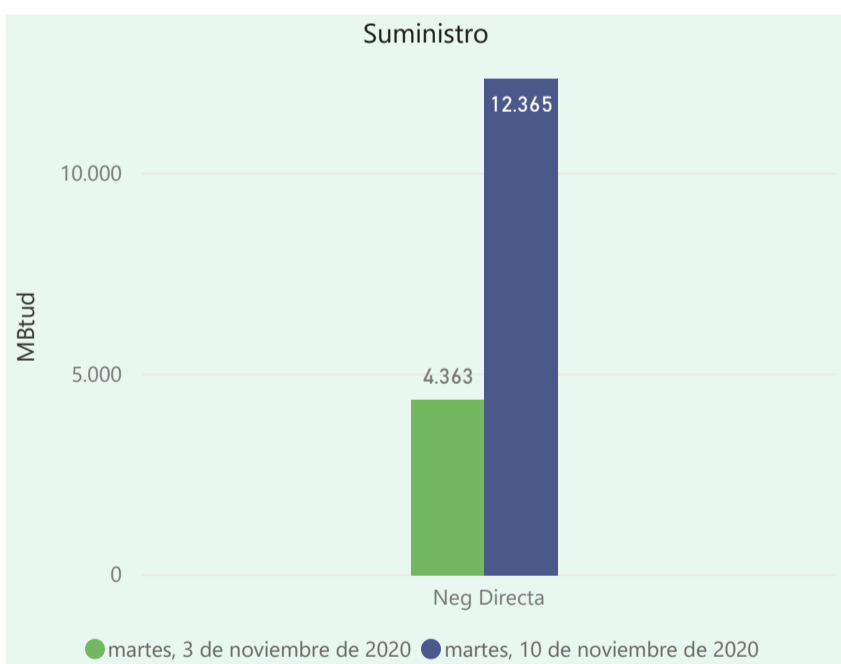

Se registraron contratos de suministro, realizados en negociación directa por 12365 MBtud. Por capacidad de transporte se registraron contratos, realizados en negociación directa por 3177 Kpcd y en subastas subastas por 1506 Kpcd. En total la capacidad de transporte registrada fue de 4683 Kpcd.

ÍNDICES DE PRECIOS

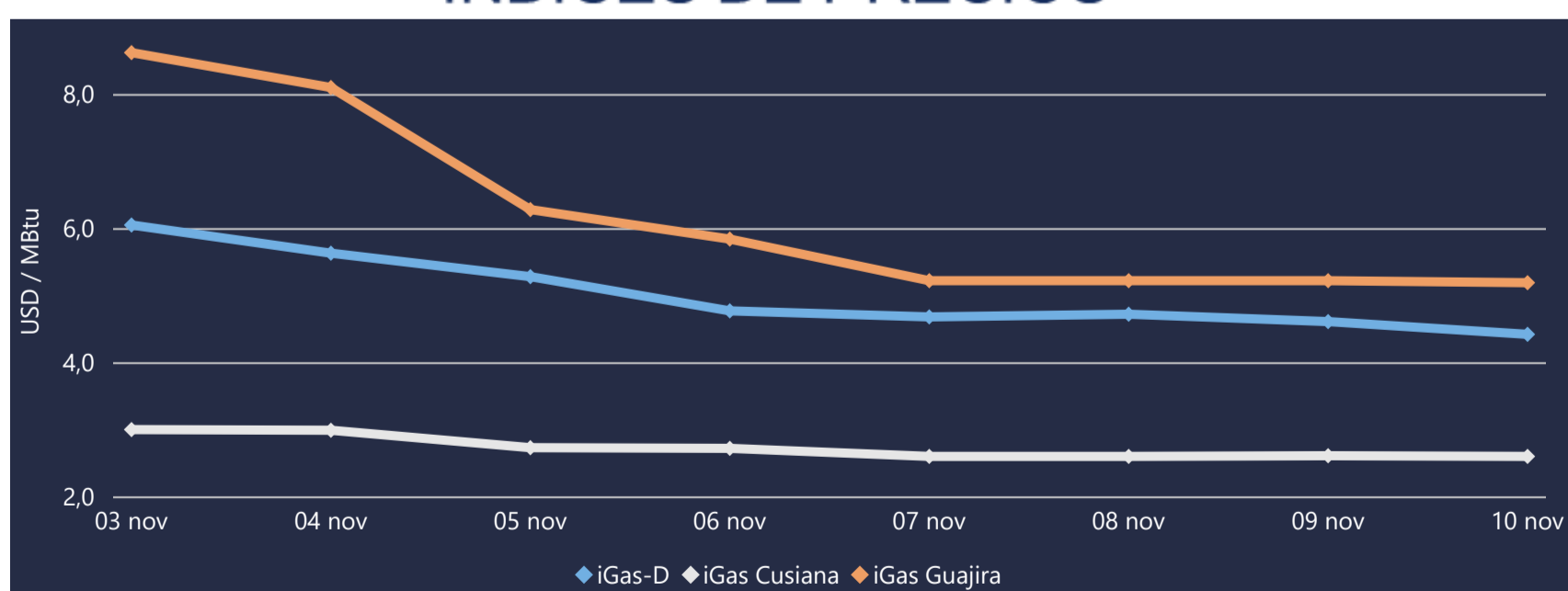

El índice i-Gas presenta una reducción del -4,11%, alcanzando un valor de 4,43 USD/MBtu. El índice de precios para entrega en la Guajira presenta una reducción del -0,57%, alcanzando un valor de 5,2 USD/MBtu. Mientras el índice de precios para entrega en Cusiana presenta una reducción del -0,38%, alcanzando un valor de 2,61 USD/MBtu.

10 de noviembre 2020

Henry Hub



LNG
Japón - Corea



COMPORTAMIENTO SUBASTA ÚSELO O VÉNDALO DE CORTO PLAZO

Suministro de Gas Natural*

Variación en el número de adjudicaciones



Variación en las cantidades adjudicadas



*Cálculo realizado comparando el promedio del último y penúltimo día adjudicado



Puntos de Entrega Adjudicados

Fecha	Punto entrega	Cantidad
11 de marzo de 2020	CUSIANA	703
16 de septiembre de 20...	CUSIANA	50



Rutas de Transporte Adjudicadas

Fecha	Ruta	Cantidad
3 de noviembre de 2020	CUSIANA - OCOA	474
	CUSIANA - SABANA_F	594
	LA MAMI - BARRANQUILLA	5521
10 de noviembre de 2020	VASCONIA - PEREIRA	587
	CUSIANA - VASCONIA	587
	CUSIANA - OCOA	332

*Las cantidades adjudicadas en las subastas pueden ser modificadas a la baja por las partes, previo a firma del contrato y su registro contractual en SEGAS

Capacidad de transporte*

Variación en el número de adjudicaciones

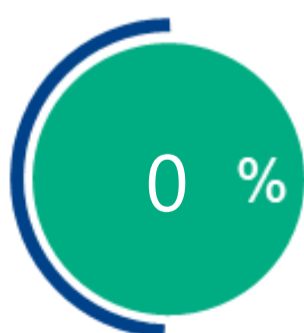

Variación en las capacidades adjudicadas

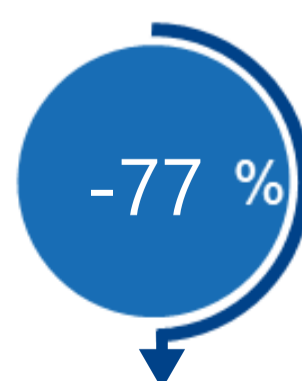

*Cálculo realizado comparando el promedio del día anterior con el mismo día de la semana anterior