

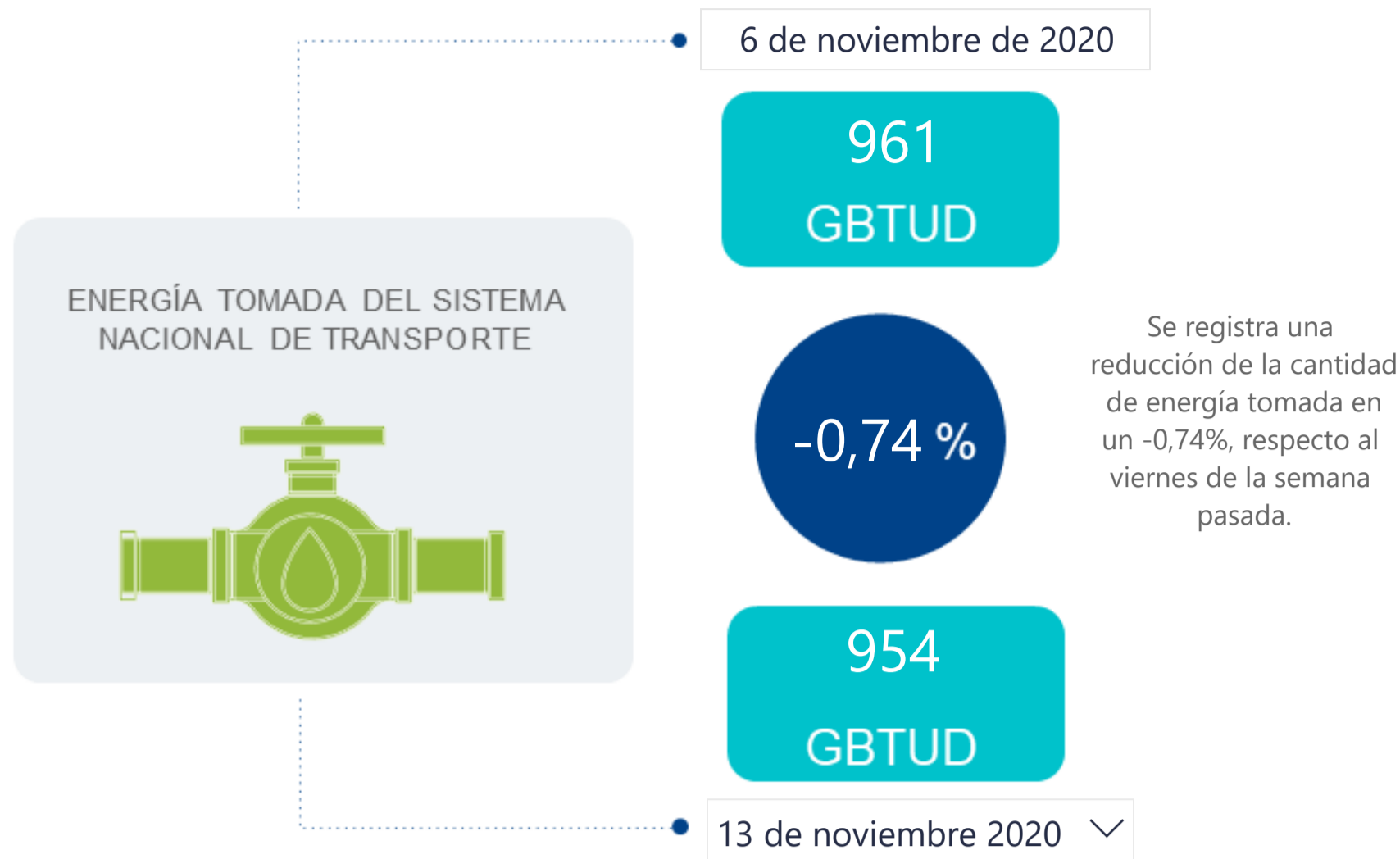

AL DÍA CON EL GESTOR

14 de noviembre de 2020



ENERGÍA TOMADA DEL SISTEMA NACIONAL DE TRANSPORTE

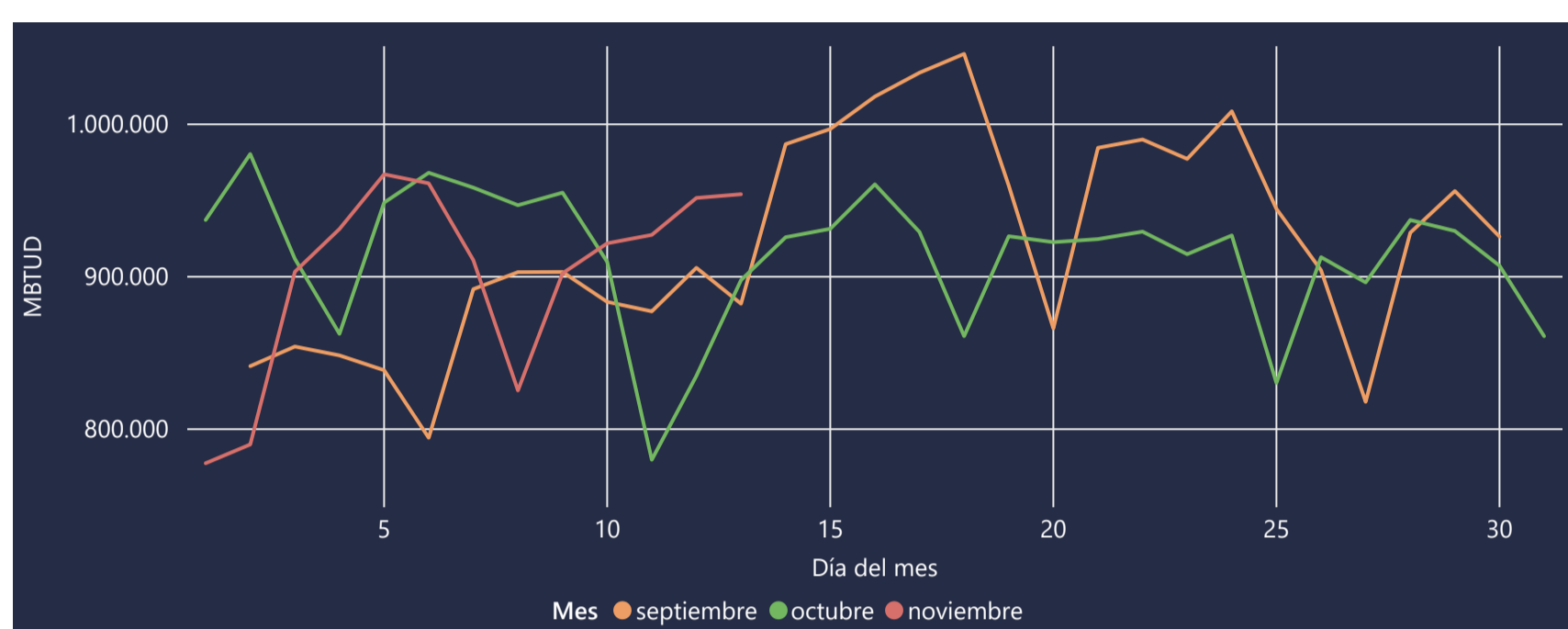

INFORMACIÓN OPERATIVA POR SISTEMA

12 de noviembre de 2020	Costa	Interior	Total
Energía inyectada	358	605	963
Energía tomada	351	601	952

13 de noviembre 2020	Costa	Interior	Total
Energía inyectada	342	597	939
Energía tomada	345	609	954

Las posibles diferencias presentadas entre el total de energía inyectada y total de entregas a usuarios finales puede ser ocasionada por almacenamientos en el sistema de transporte (empaquetamientos), pérdidas y consumos no reportados.

MERCADO SECUNDARIO

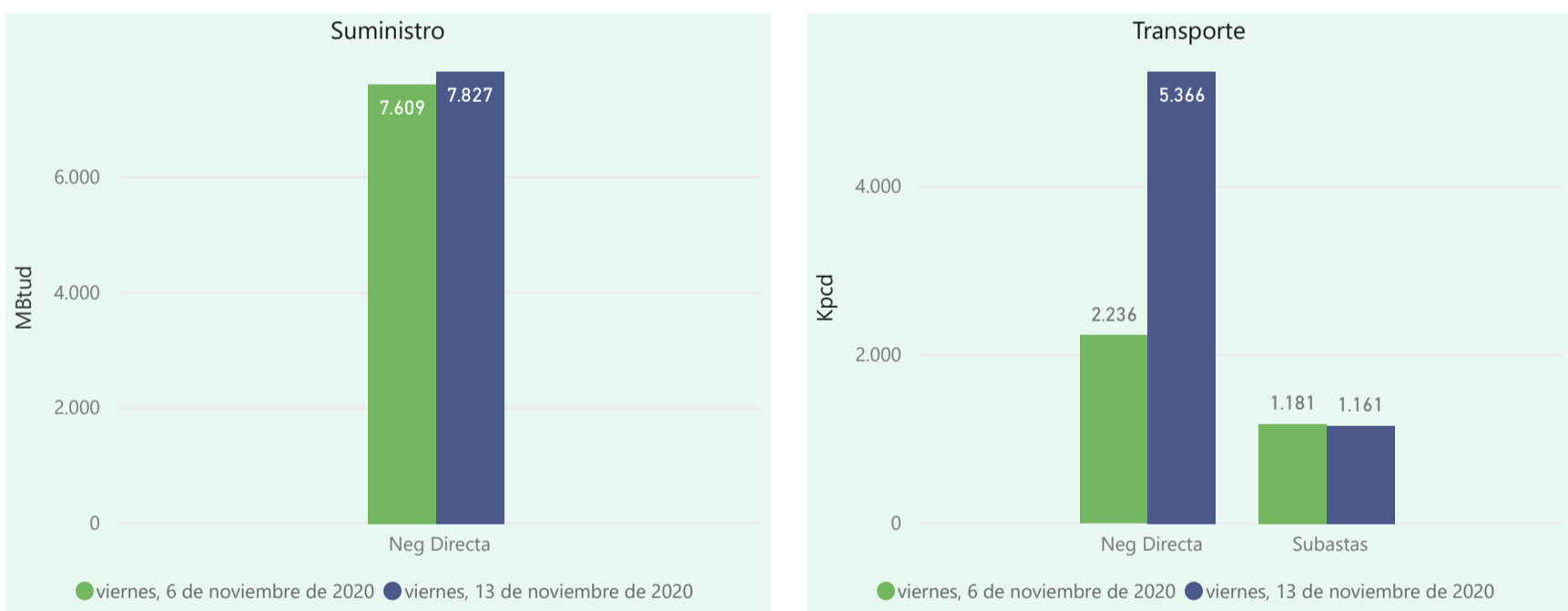

Se registraron contratos de suministro, realizados en negociación directa por 7827 MBtud. Por capacidad de transporte se registraron contratos, realizados en negociación directa por 5366 Kpcd y en subastas subastas por 1161 Kpcd. En total la capacidad de transporte registrada fue de 6527 Kpcd.

ÍNDICES DE PRECIOS

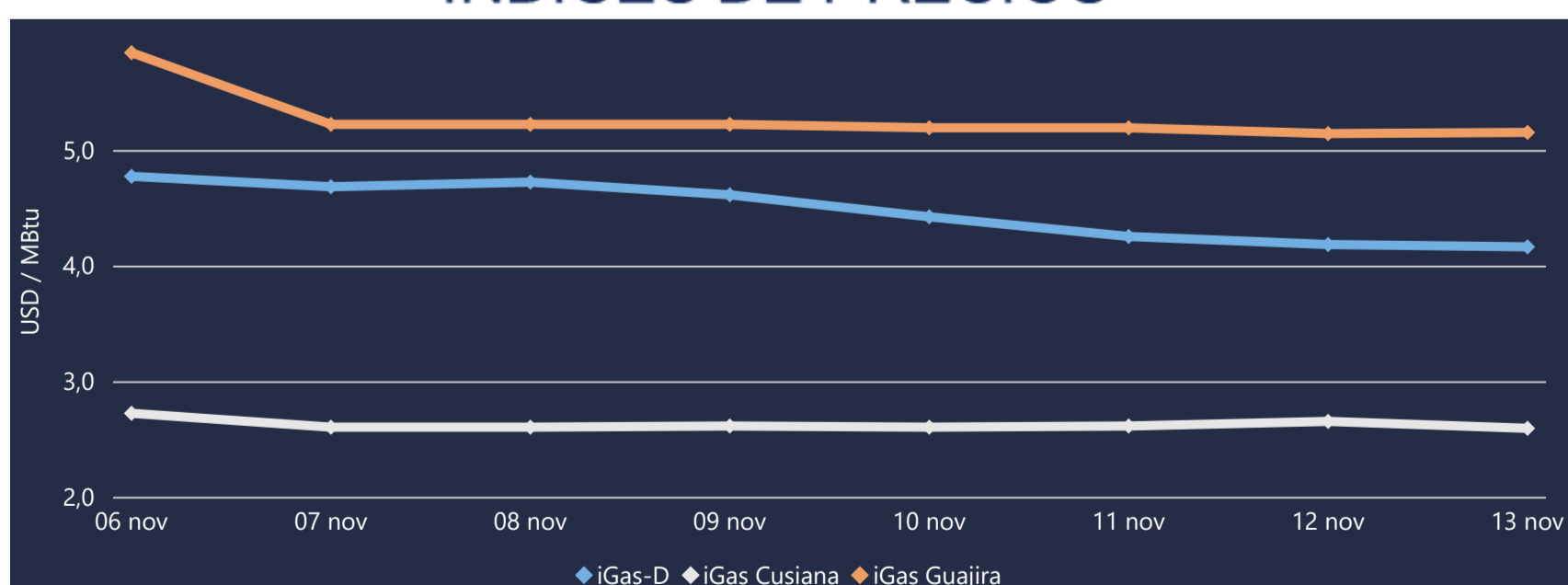

El índice i-Gas presenta una reducción del -0,48%, alcanzando un valor de 4,17 USD/MBtu. El índice de precios para entrega en la Guajira presenta un incremento del 0,19%, alcanzando un valor de 5,16 USD/MBtu. Mientras el índice de precios para entrega en Cusiana presenta una reducción del -2,26%, alcanzando un valor de 2,6 USD/MBtu.

13 de noviembre 2020

Henry Hub



LNG
Japón - Corea



COMPORTAMIENTO SUBASTA ÚSELO O VÉNDALO DE CORTO PLAZO

Suministro de Gas Natural*

Variación en el número de adjudicaciones



Variación en las cantidades adjudicadas



*Cálculo realizado comparando el promedio del último y penúltimo día adjudicado



Puntos de Entrega Adjudicados

Fecha	Punto entrega	Cantidad
11 de marzo de 2020	CUSIANA	703
16 de septiembre de 20...	CUSIANA	50



Rutas de Transporte Adjudicadas

Fecha	Ruta	Cantidad
6 de noviembre de 2020	CUSIANA - OCOA	332
	CUSIANA - SABANA_F	148
	CUSIANA - VASCONIA	351
	VASCONIA - PEREIRA	350
13 de noviembre de 2020	VASCONIA - PEREIRA	389
	CUSIANA - VASCONIA	389
	CUSIANA - SABANA_F	51
	CUSIANA - OCOA	332

*Las cantidades adjudicadas en las subastas pueden ser modificadas a la baja por las partes, previo a firma del contrato y su registro contractual en SEGAS

Capacidad de transporte*

Variación en el número de adjudicaciones

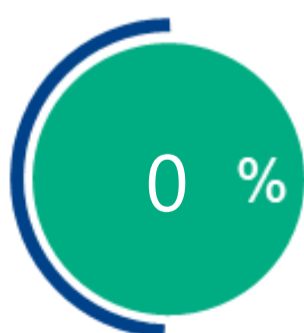

Variación en las capacidades adjudicadas

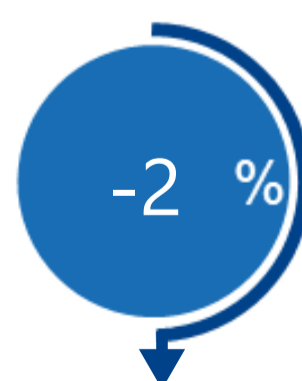

*Cálculo realizado comparando el promedio del día anterior con el mismo día de la semana anterior