

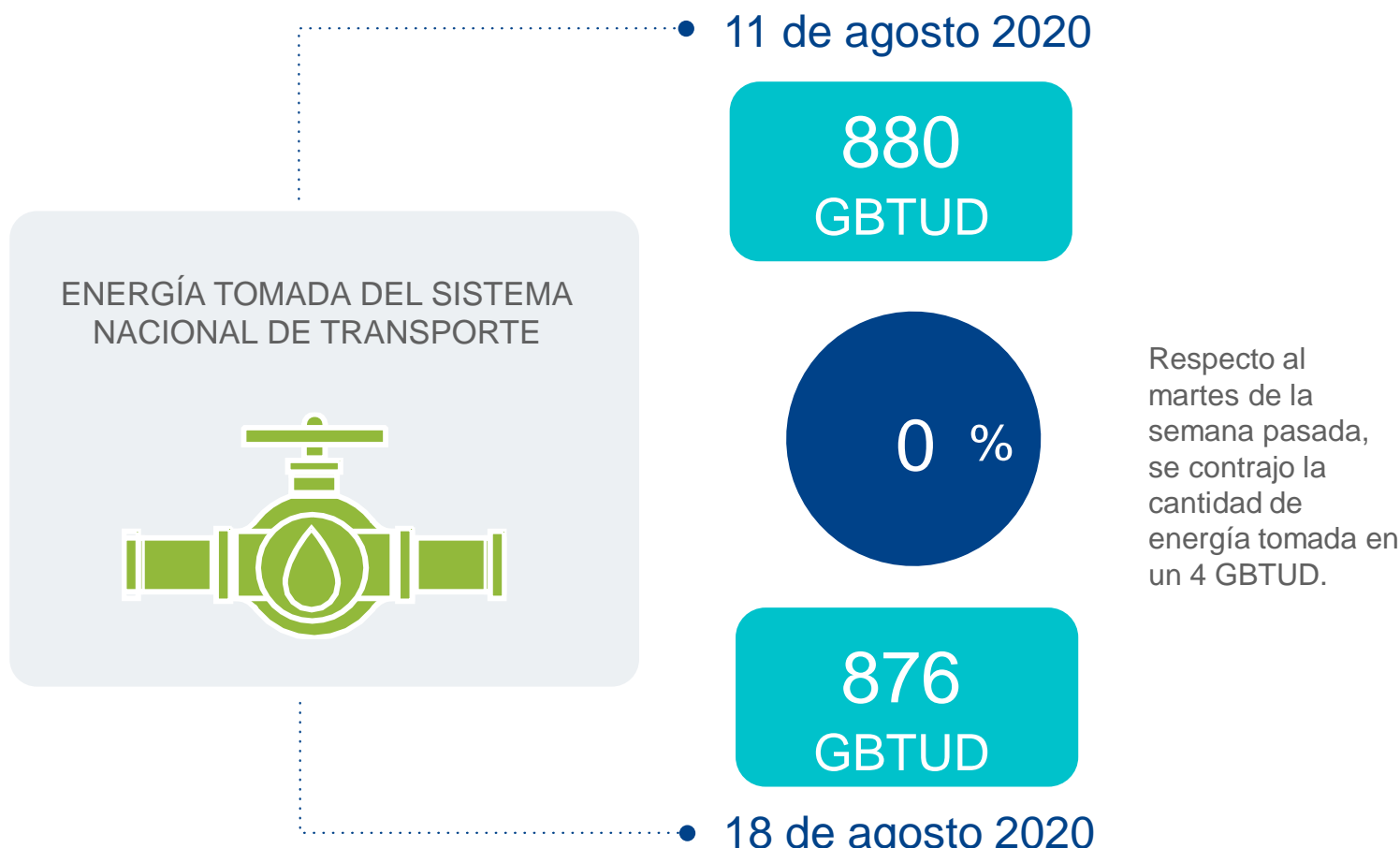

## AL DÍA CON EL GESTOR 19 DE AGOSTO 2020



\*Cálculo realizado comparando el promedio del día anterior con el mismo día de la semana anterior

### ENERGÍA TOMADA DEL SISTEMA NACIONAL DE TRANSPORTE

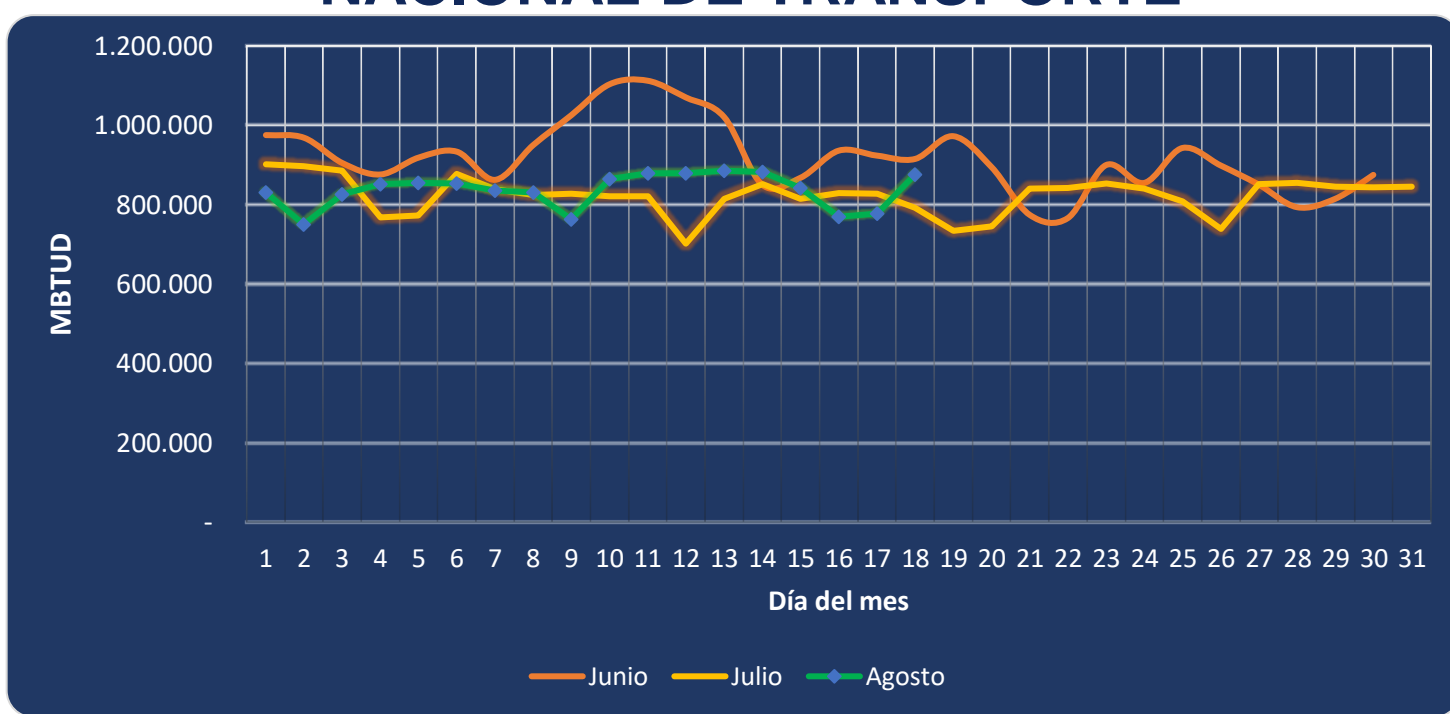

Se registra una contracción de la energía tomada, respecto al mes de junio de 4.32% y respecto a julio, un incremento de 10.49%.

### INFORMACIÓN OPERATIVA POR SISTEMA

17 de agosto 2020	Costa	Interior	Total
Energía inyectada	293	512	805
Energía tomada	288	490	778

18 de agosto 2020	Costa	Interior	Total
Energía inyectada	308	536	844
Energía tomada	321	555	876

Las posibles diferencias presentadas entre el total de energía inyectada y total de entregas a usuarios finales puede ser ocasionada por almacenamientos en el sistema de transporte (empaquetamientos), pérdidas y consumos no reportados.

### MERCADO SECUNDARIO

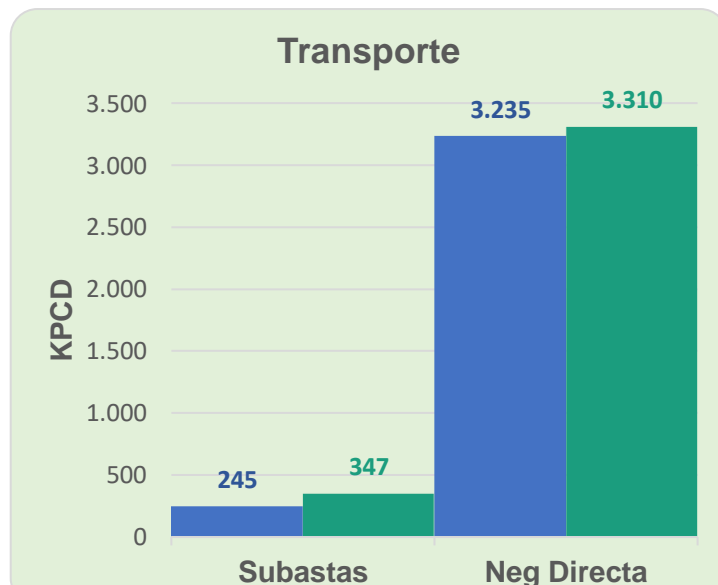
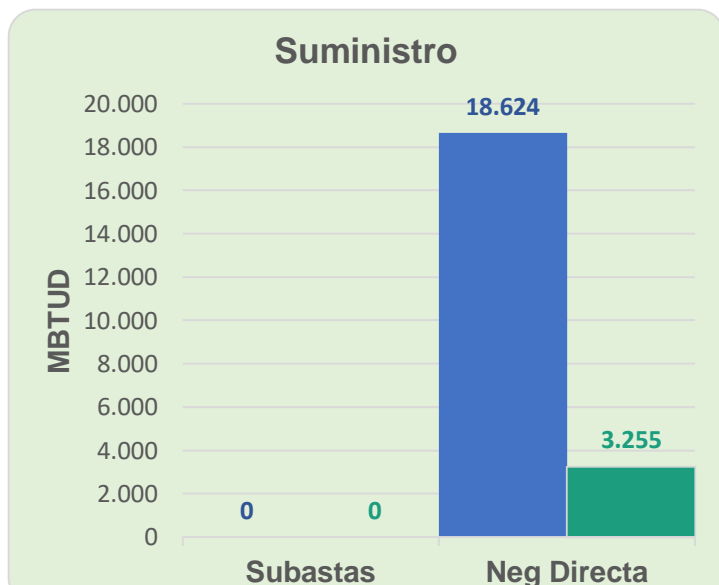

● 11 de agosto 2020 ● 18 de agosto 2020

Se registraron contratos de suministro realizados en negociación directa por 3,255 MBTUD, un 83% menos que el martes de la semana anterior. Por capacidad de transporte se registraron contratos realizados en subastas por 347 KPCD y en negociación directa por 3,310 KPCD. En total los contratos registrados por capacidad de transporte son un 5% mayor a los registrados el martes de la semana anterior.

### ÍNDICES DE PRECIOS

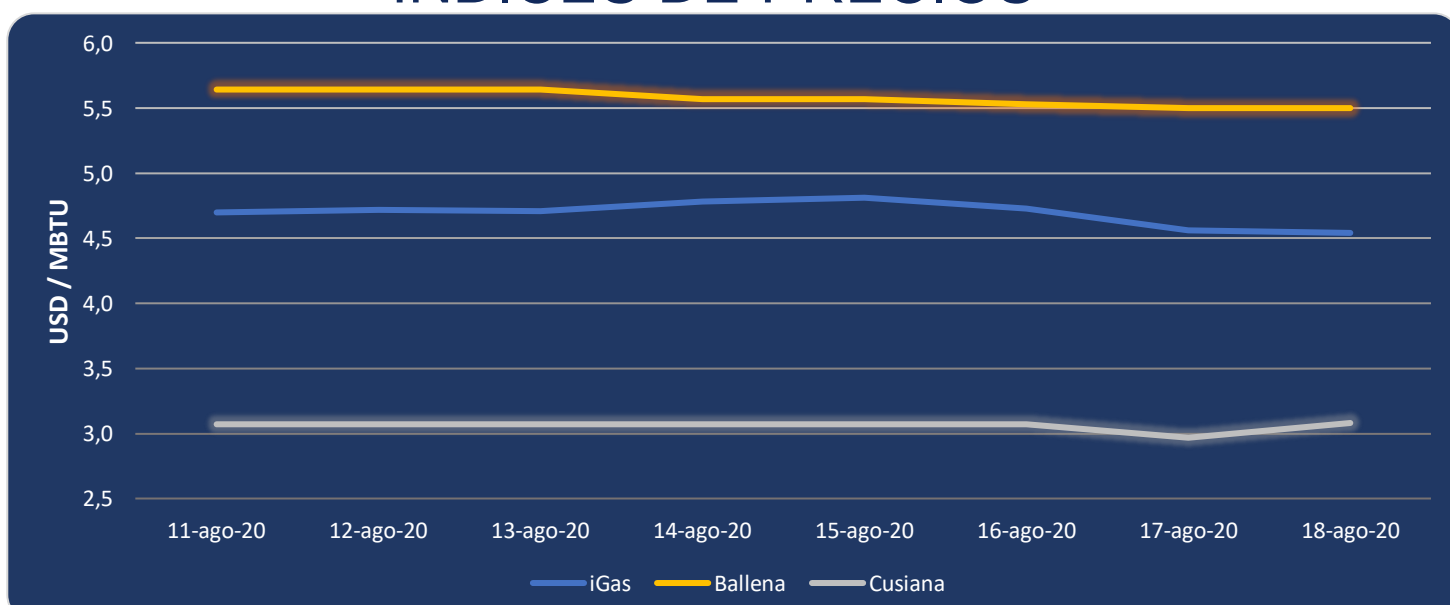

El índice iGas presenta una reducción de 0.44% al pasar a 4.54 USD/MBTU. El precio para entrega en Ballena se mantiene constante en los últimos 2 días en 5.50 USD/MBTU, mientras que el precio para entrega en Cusiana presenta un incremento de 3.7% al pasar a 3.08 USD/MBTU.

