

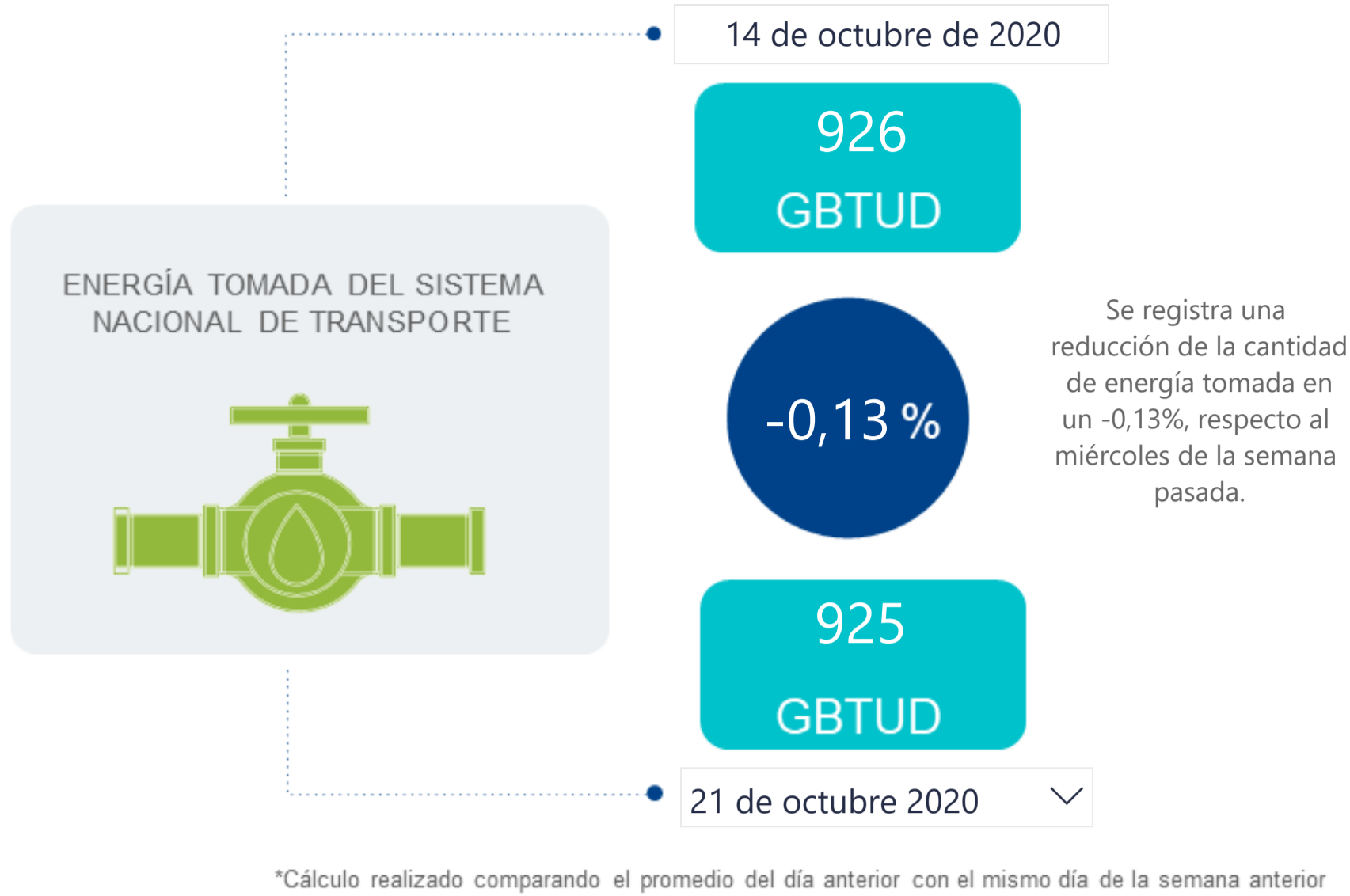

AL DÍA CON EL GESTOR

22 de octubre de 2020



ENERGÍA TOMADA DEL SISTEMA NACIONAL DE TRANSPORTE

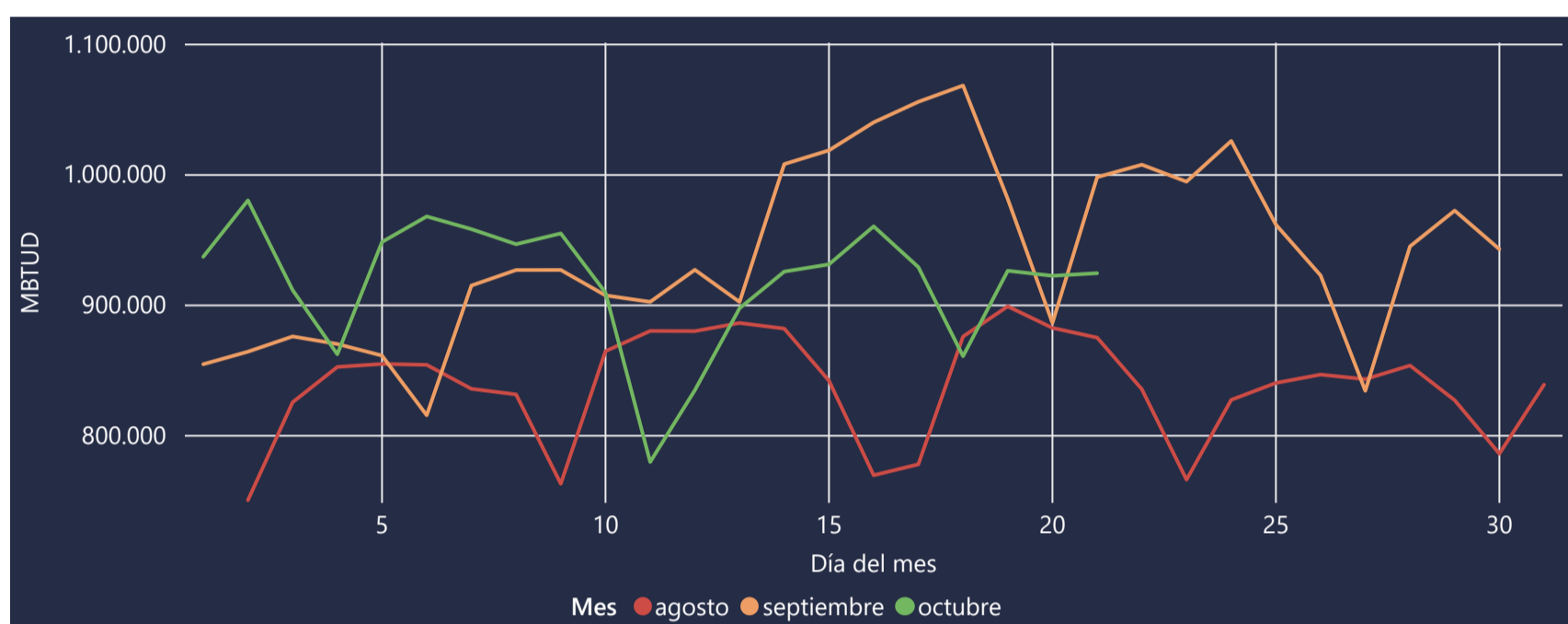

INFORMACIÓN OPERATIVA POR SISTEMA

20 de octubre de 2020	Costa	Interior	Total
Energía inyectada	349	556	905
Energía tomada	342	581	923

21 de octubre 2020	Costa	Interior	Total
Energía inyectada	334	577	910
Energía tomada	342	583	925

Las posibles diferencias presentadas entre el total de energía inyectada y total de entregas a usuarios finales puede ser ocasionada por almacenamientos en el sistema de transporte (empaquetamientos), pérdidas y consumos no reportados.

MERCADO SECUNDARIO

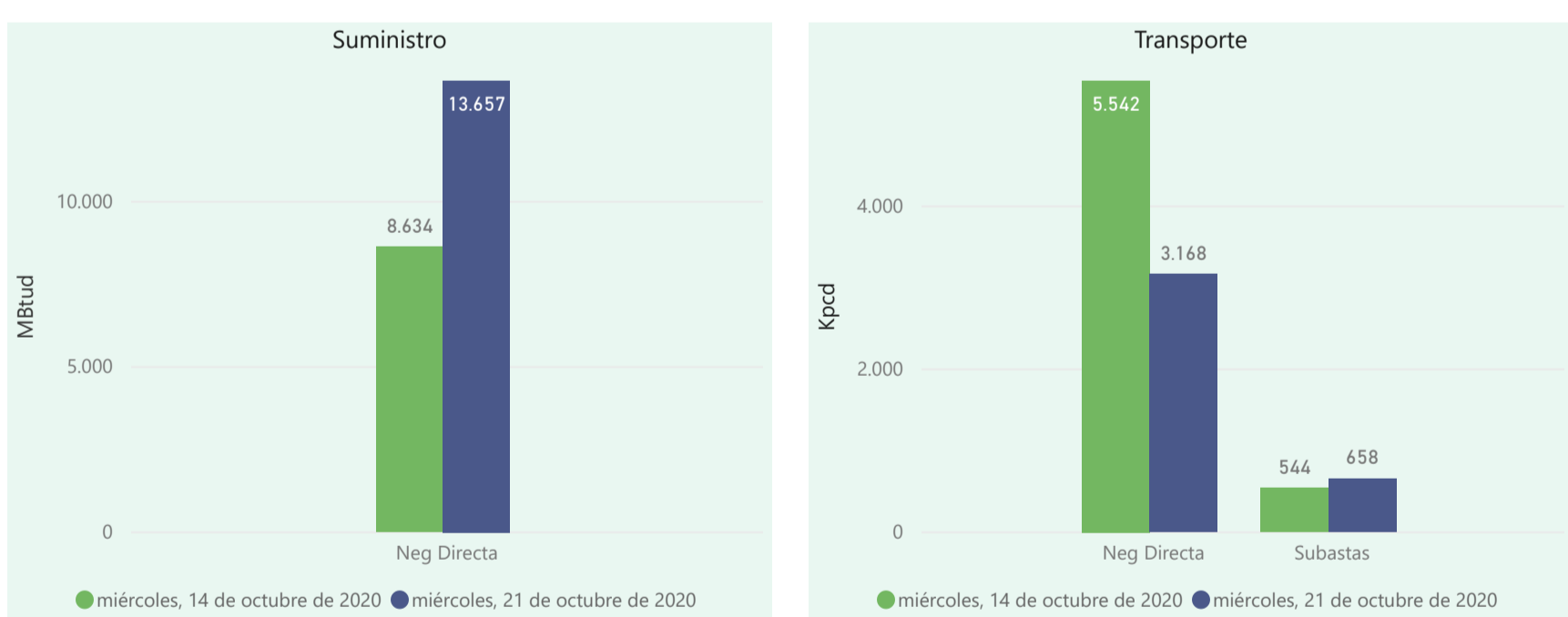

Se registraron contratos de suministro, realizados en negociación directa por 13657 MBtud. Por capacidad de transporte se registraron contratos, realizados en negociación directa por 3168 Kpcpd y en subastas subastas por 658 Kpcpd. En total la capacidad de transporte registrada fue de 3826 Kpcpd.

ÍNDICES DE PRECIOS

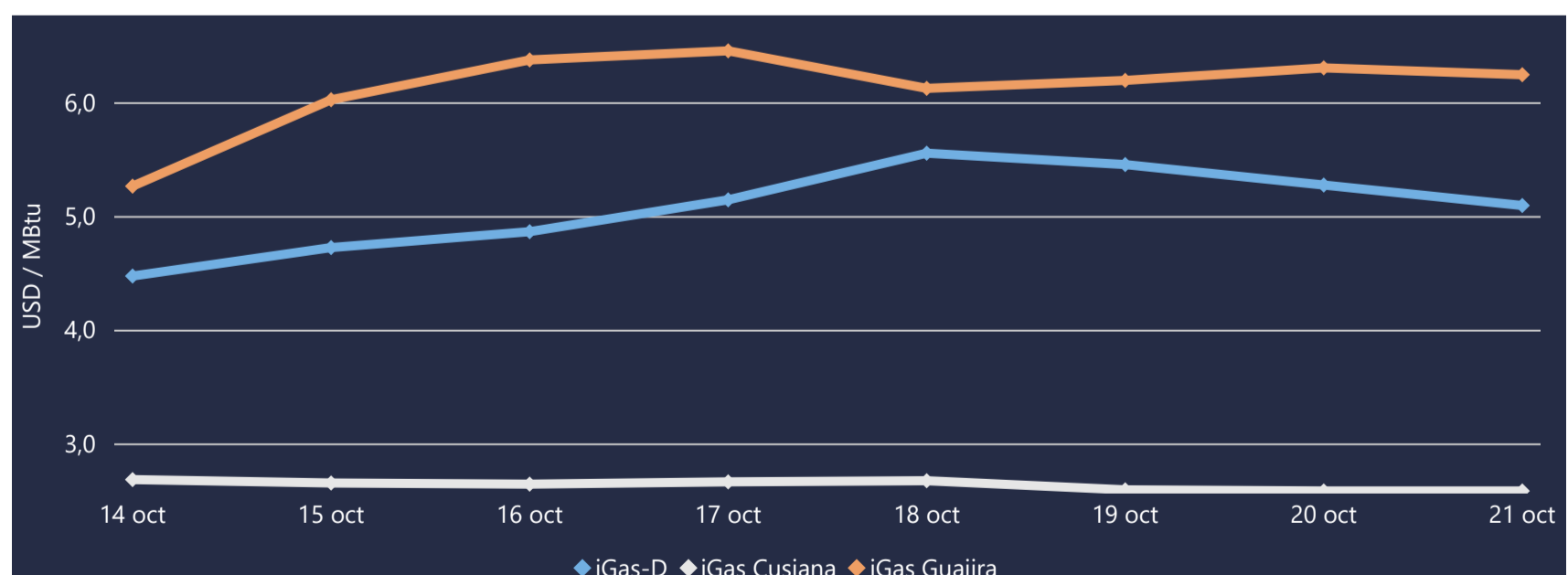

El índice i-Gas presenta una reducción del -3,41%, alcanzando un valor de 5,1 USD/MBtu. El índice de precios para entrega en la Guajira presenta una reducción del -0,95%, alcanzando un valor de 6,25 USD/MBtu. Mientras el índice de precios para entrega en Cusiana no presentó variaciones.

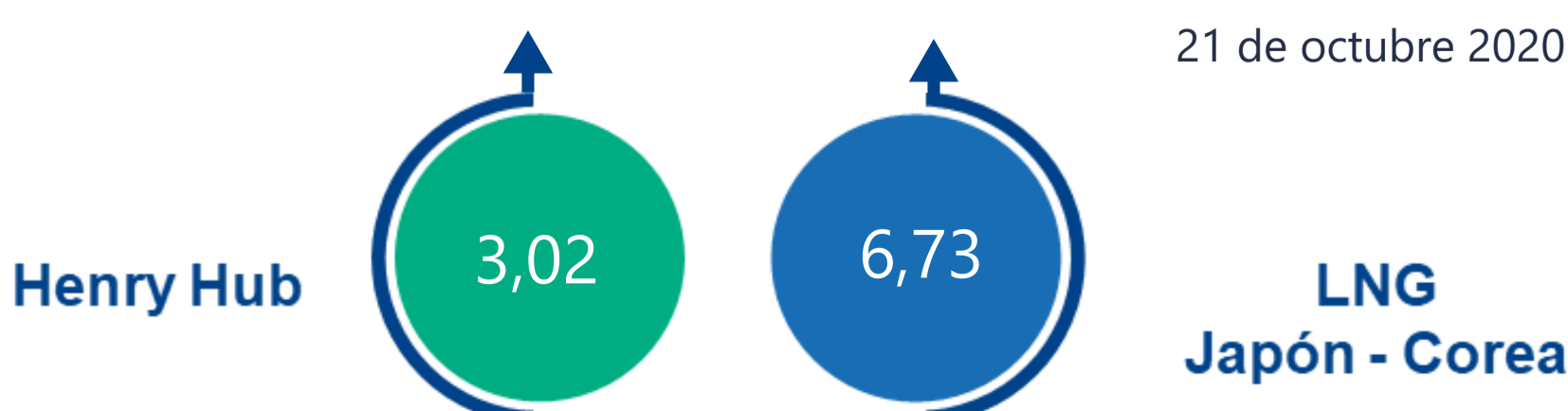



COMPORTAMIENTO SUBASTA ÚSELO O VÉNDALO DE CORTO PLAZO

Suministro de Gas Natural*

Variación en el número de adjudicaciones



Variación en las cantidades adjudicadas



*Cálculo realizado comparando el promedio del último y penúltimo día adjudicado



Puntos de Entrega Adjudicados

Fecha	Punto entrega	Cantidad
11 de marzo de 2020	CUSIANA	703
16 de septiembre de 20...	CUSIANA	50



Rutas de Transporte Adjudicadas

Fecha	Ruta	Cantidad
14 de octubre de 2020	CUSIANA - OCOA	332
	CUSIANA - SABANA_F	212
21 de octubre de 2020	VASCONIA - PEREIRA	38
	CUSIANA - SABANA_F	201
	CUSIANA - OCOA	332
	CUSIANA - BARRANCABERMEJA	87

*Las cantidades adjudicadas en las subastas pueden ser modificadas a la baja por las partes, previo a firma del contrato y su registro contractual en SEGAS

Capacidad de transporte*

Variación en el número de adjudicaciones



Variación en las capacidades adjudicadas

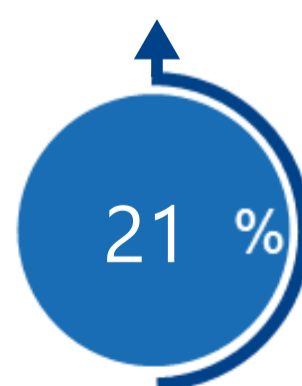

*Cálculo realizado comparando el promedio del día anterior con el mismo día de la semana anterior