

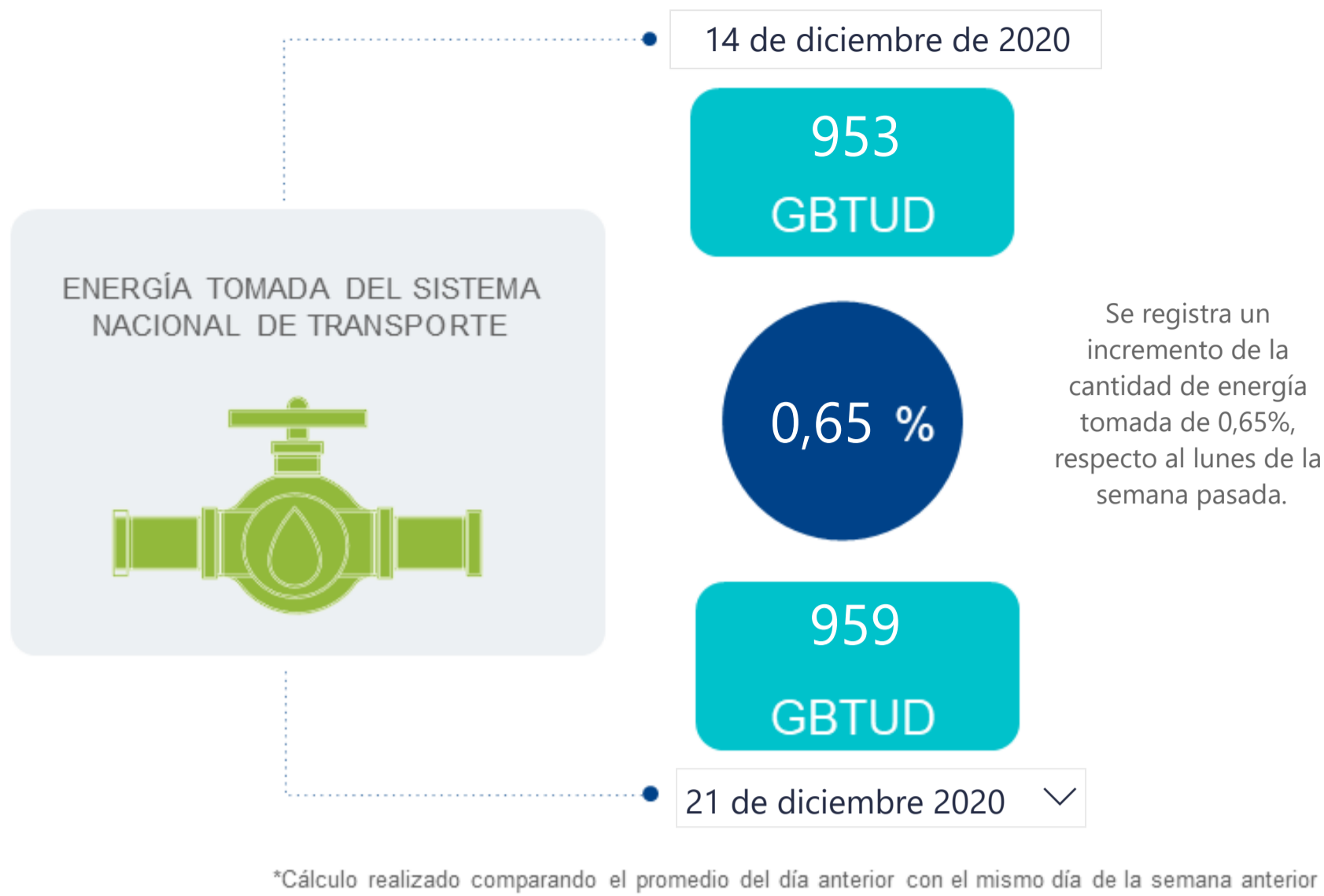

AL DÍA CON EL GESTOR

22 de diciembre de 2020



ENERGÍA TOMADA DEL SISTEMA NACIONAL DE TRANSPORTE

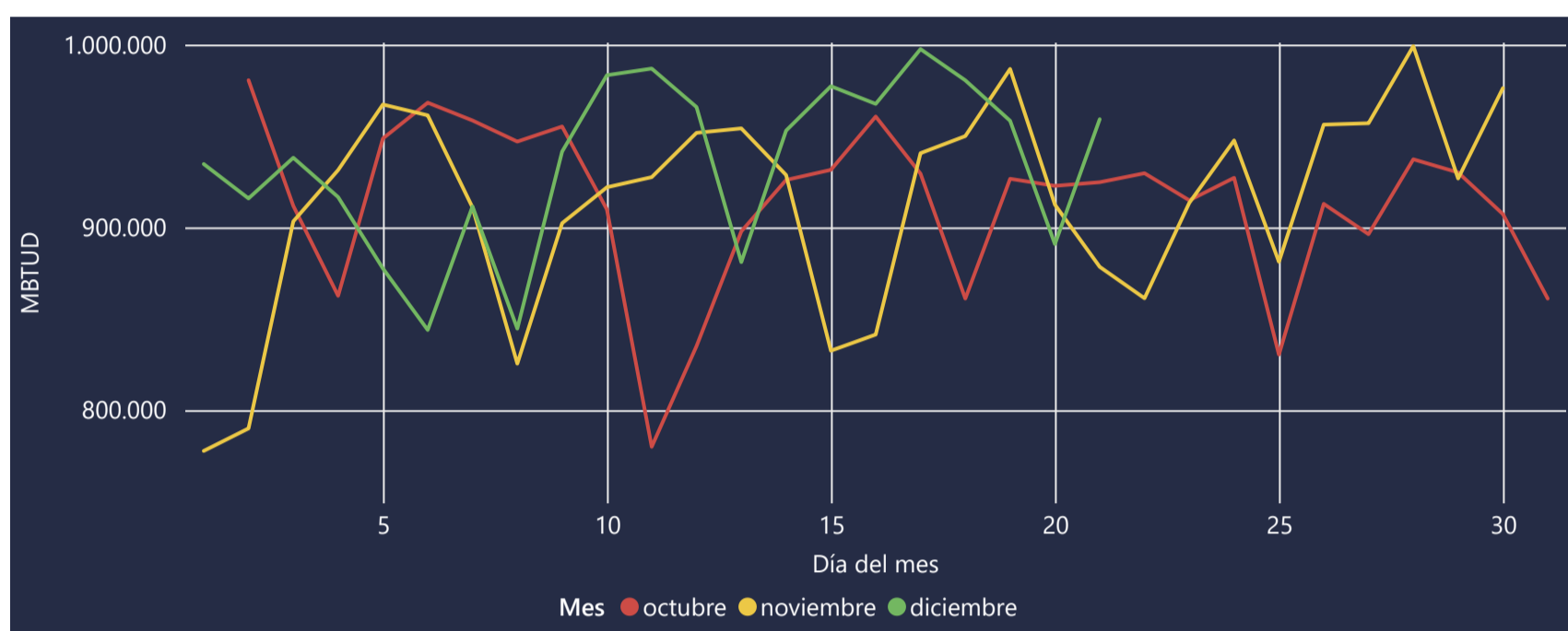

La energía tomada aumento un 9,2% respecto al mes de Noviembre.

La energía tomada aumento un 3,73% respecto al mes de Octubre.

INFORMACIÓN OPERATIVA POR SISTEMA

20 de diciembre de 2020	Costa	Interior	Total
Energía inyectada	356	588	944
Energía tomada	344	547	891

21 de diciembre 2020	Costa	Interior	Total
Energía inyectada	349	593	942
Energía tomada	343	616	959

Las posibles diferencias presentadas entre el total de energía inyectada y total de entregas a usuarios finales puede ser ocasionada por almacenamientos en el sistema de transporte (empaquetamientos), pérdidas y consumos no reportados.

MERCADO SECUNDARIO

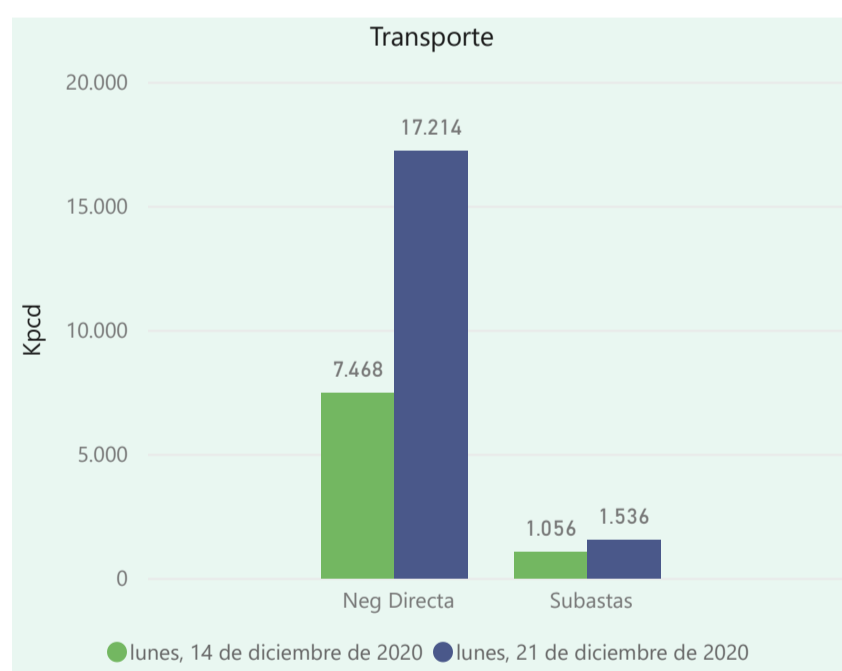
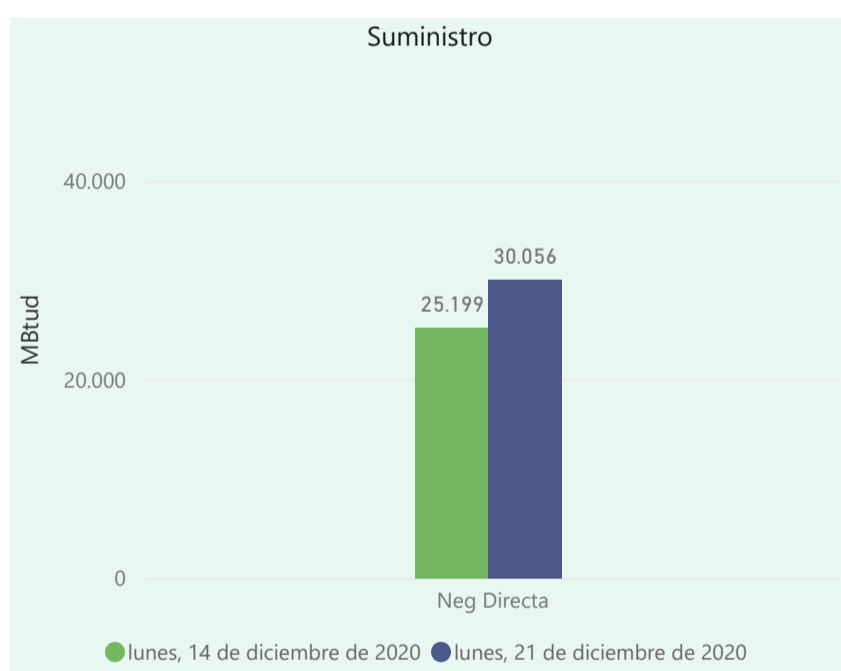

Se registraron contratos de suministro, realizados en negociación directa por 30056 MBtud. Por capacidad de transporte se registraron contratos, realizados en negociación directa por 17214 Kpcpd y en subastas subastas por 1536 Kpcpd. En total la capacidad de transporte registrada fue de 18750 Kpcpd.

ÍNDICES DE PRECIOS

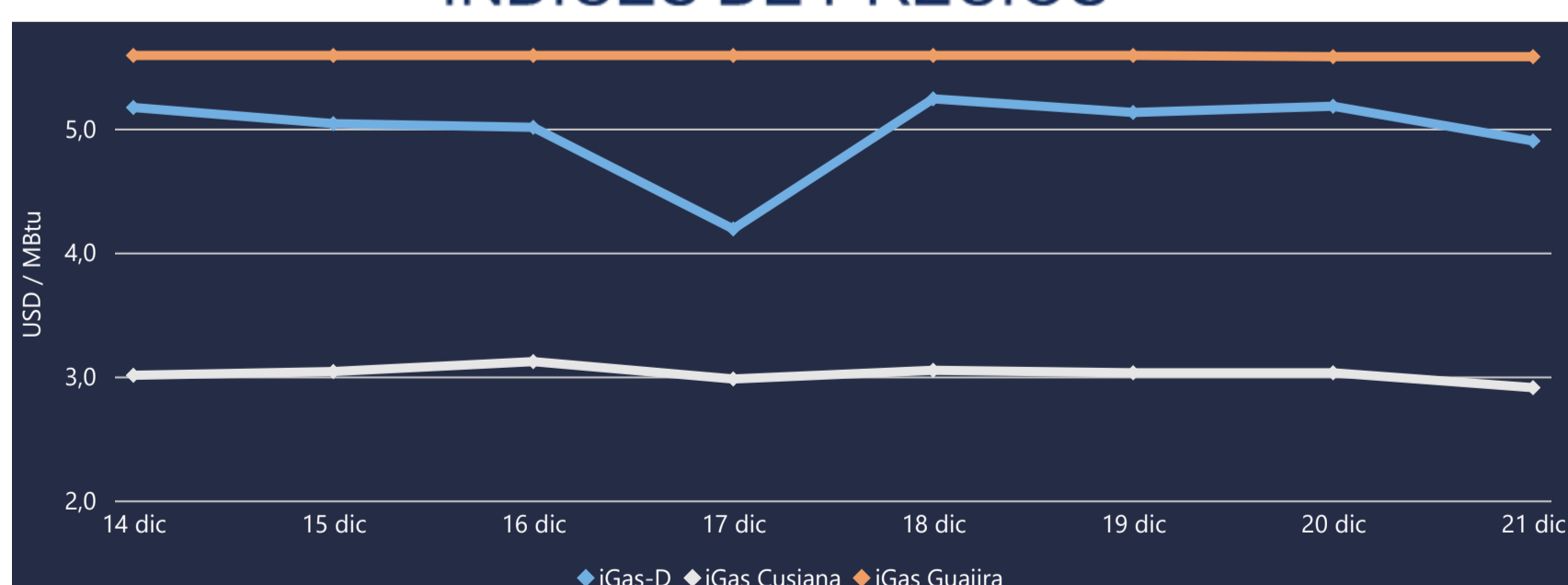

El índice i-Gas presenta una reducción del -5,41%, alcanzando un valor de 4,9 USD/MBtu. El índice de precios para entrega en la Guajira no presentó variaciones. El índice de precios para entrega en Cusiana presenta una reducción del -3,96%, alcanzando un valor de 2,91 USD/MBtu.

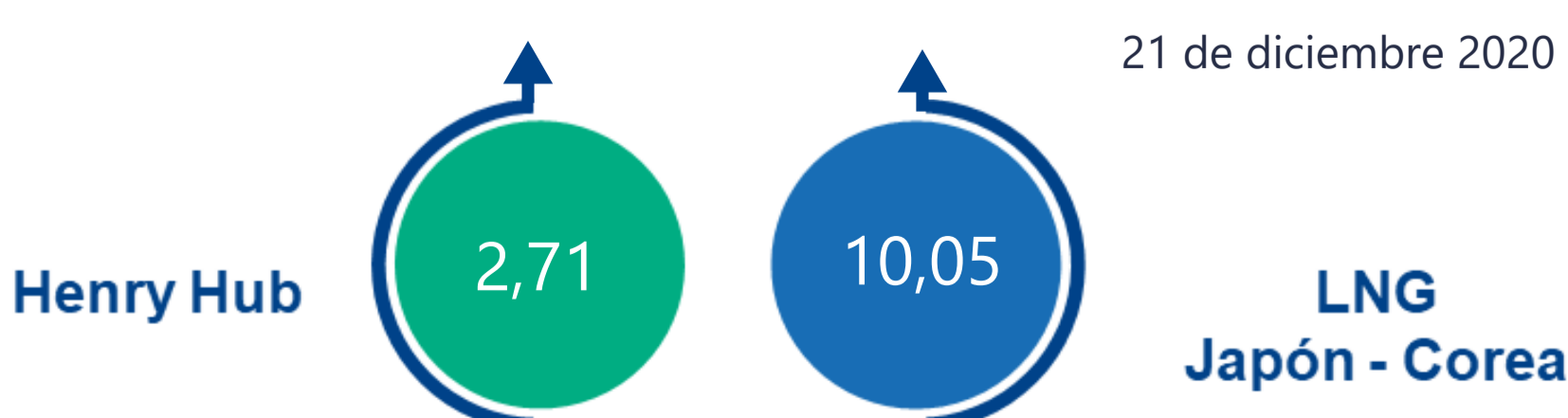



COMPORTAMIENTO SUBASTA ÚSELO O VÉNDALO DE CORTO PLAZO

Suministro de Gas Natural*

Variación en el número de adjudicaciones

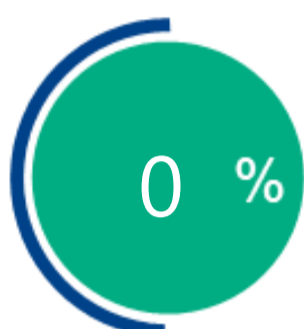

Variación en las cantidades adjudicadas

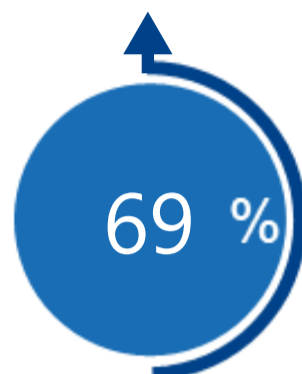

*Cálculo realizado comparando el promedio del último y penúltimo día adjudicado



Puntos de Entrega Adjudicados

16 de noviembre de 2...

Punto entrega	Cantidad
CUSIANA	329

25 de noviembre de 2020

Punto entrega	Cantidad
CUSIANA	557



Rutas de Transporte Adjudicadas

14 de diciembre de 2020

Ruta	Cantidad
CUSIANA - OCOA	315
CUSIANA - SABANA_F	799

21 de diciembre de 2020

Ruta	Cantidad
CUSIANA - VASCONIA	219
CUSIANA - SABANA_F	966
CUSIANA - OCOA	351

*Las cantidades adjudicadas en las subastas pueden ser modificadas a la baja por las partes, previo a firma del contrato y su registro contractual en SEGAS

Capacidad de transporte*

Variación en el número de adjudicaciones

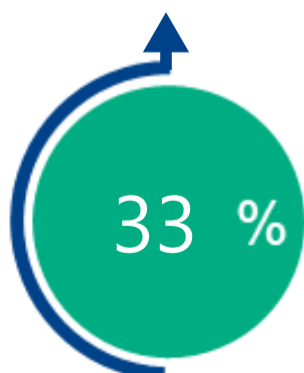

Variación en las capacidades adjudicadas

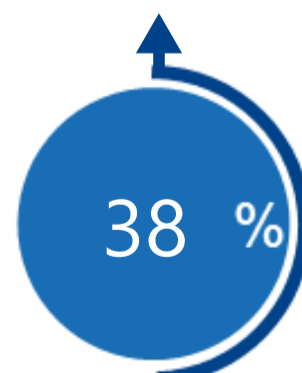

*Cálculo realizado comparando el promedio del día anterior con el mismo día de la semana anterior