

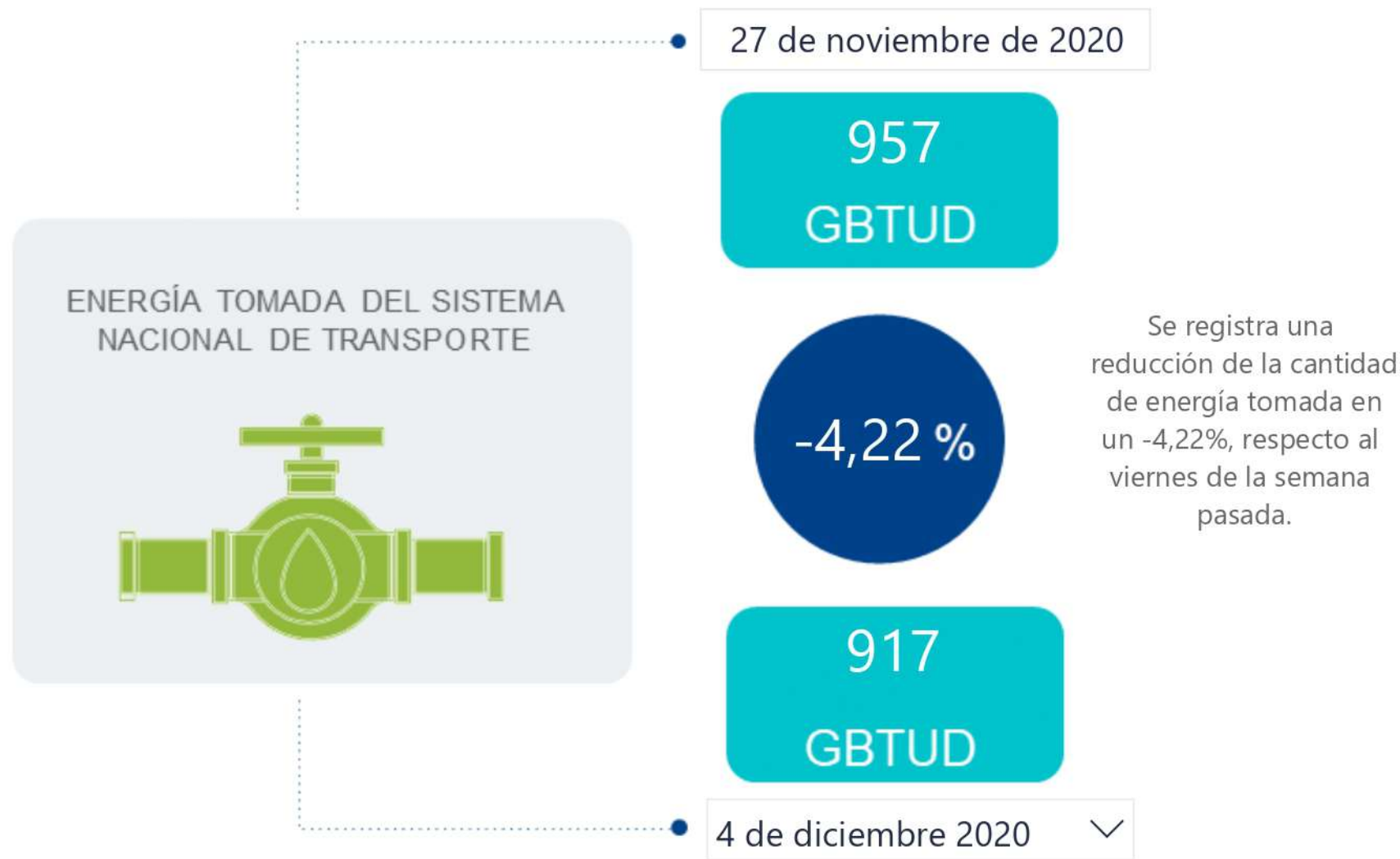

## AL DÍA CON EL GESTOR

5 de diciembre de 2020



\*Cálculo realizado comparando el promedio del día anterior con el mismo día de la semana anterior

## ENERGÍA TOMADA DEL SISTEMA NACIONAL DE TRANSPORTE

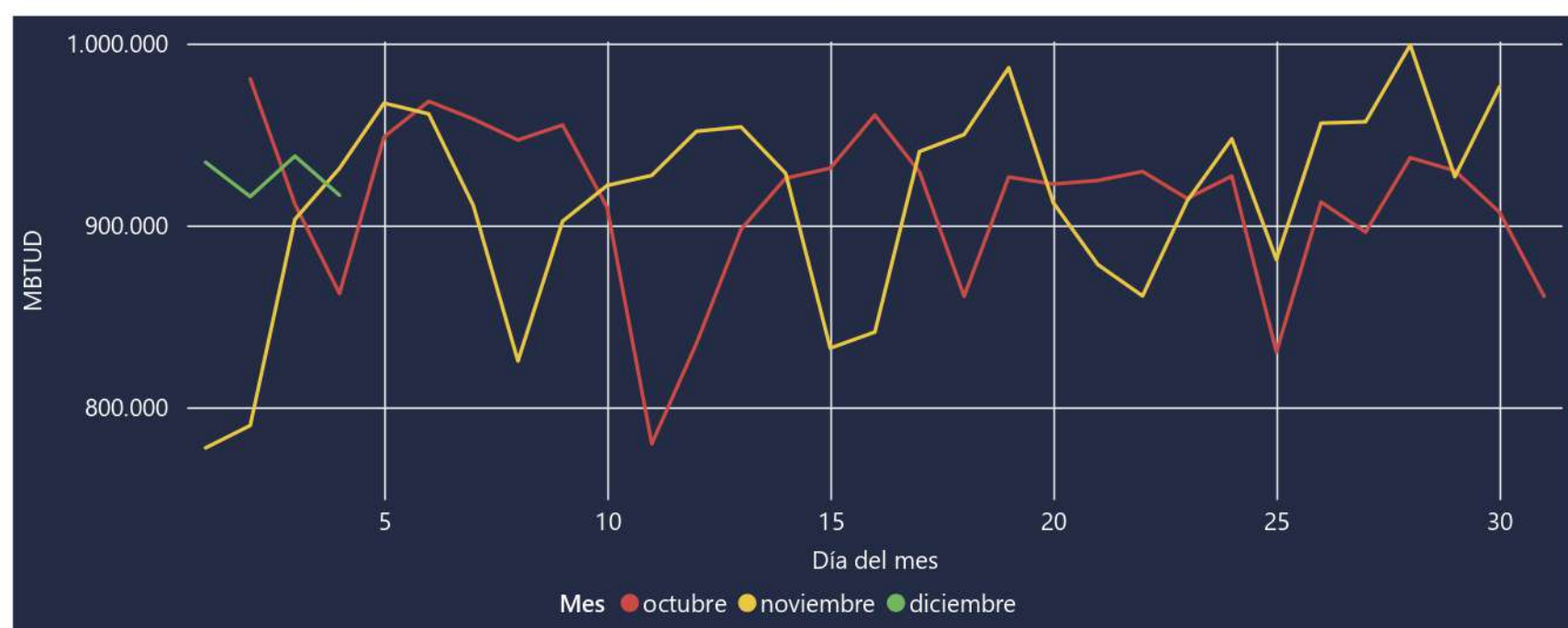

## INFORMACIÓN OPERATIVA POR SISTEMA

3 de diciembre de 2020	Costa	Interior	Total
Energía inyectada	328	571	899
Energía tomada	339	599	938

4 de diciembre 2020	Costa	Interior	Total
Energía inyectada	315	566	881
Energía tomada	317	599	917

Las posibles diferencias presentadas entre el total de energía inyectada y total de entregas a usuarios finales puede ser ocasionada por almacenamientos en el sistema de transporte (empaquetamientos), pérdidas y consumos no reportados.

## MERCADO SECUNDARIO



Se registraron contratos de suministro, realizados en negociación directa por 23792 MBtud. Por capacidad de transporte se registraron contratos, realizados en negociación directa por 4240 Kpcpd y en subastas subastas por 1529 Kpcpd. En total la capacidad de transporte registrada fue de 5769 Kpcpd.

## ÍNDICES DE PRECIOS

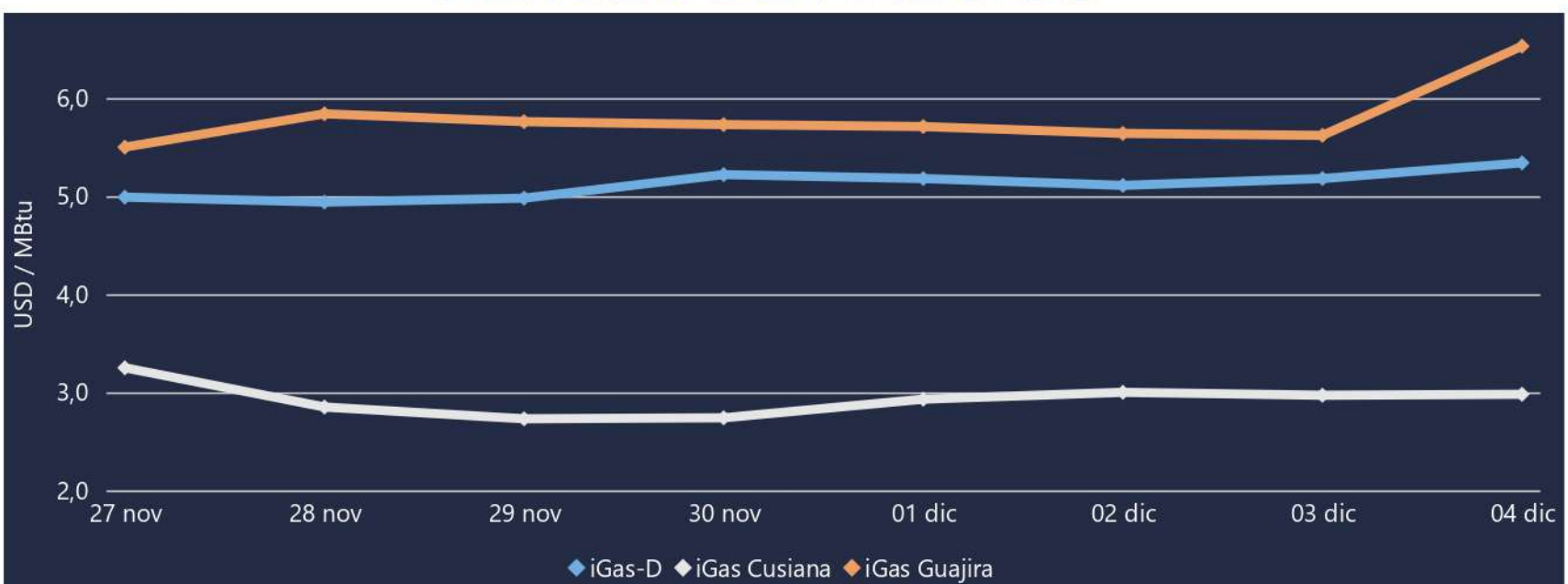

El índice i-Gas presenta un incremento del 3,09%, alcanzando un valor de 5,34 USD/MBtu. El índice de precios para entrega en la Guajira presenta un incremento del 16,19%, alcanzando un valor de 6,53 USD/MBtu. El índice de precios para entrega en Cusiana presenta un incremento del 0,34%, alcanzando un valor de 2,98 USD/MBtu.

Henry Hub



LNG  
Japón - Corea

4 de diciembre 2020





# COMPORTAMIENTO SUBASTA ÚSELO O VÉNDALO DE CORTO PLAZO

## Suministro de Gas Natural\*

Variación en el número de adjudicaciones



Variación en las cantidades adjudicadas



\*Cálculo realizado comparando el promedio del último y penúltimo día adjudicado



### Puntos de Entrega Adjudicados

16 de noviembre de 2020

Punto entrega	Cantidad
CUSIANA	329

25 de noviembre de 2020

Punto entrega	Cantidad
CUSIANA	557



### Rutas de Transporte Adjudicadas

27 de noviembre de 2020

Ruta	Cantidad
CUSIANA - SABANA_F	1125
CUSIANA - OCOA	404

4 de diciembre de 2020

Ruta	Cantidad
CUSIANA - SABANA_F	1125
CUSIANA - OCOA	404

\*Las cantidades adjudicadas en las subastas pueden ser modificadas a la baja por las partes, previo a firma del contrato y su registro contractual en SEGAS

## Capacidad de transporte\*

Variación en el número de adjudicaciones



Variación en las capacidades adjudicadas



\*Cálculo realizado comparando el promedio del día anterior con el mismo día de la semana anterior