

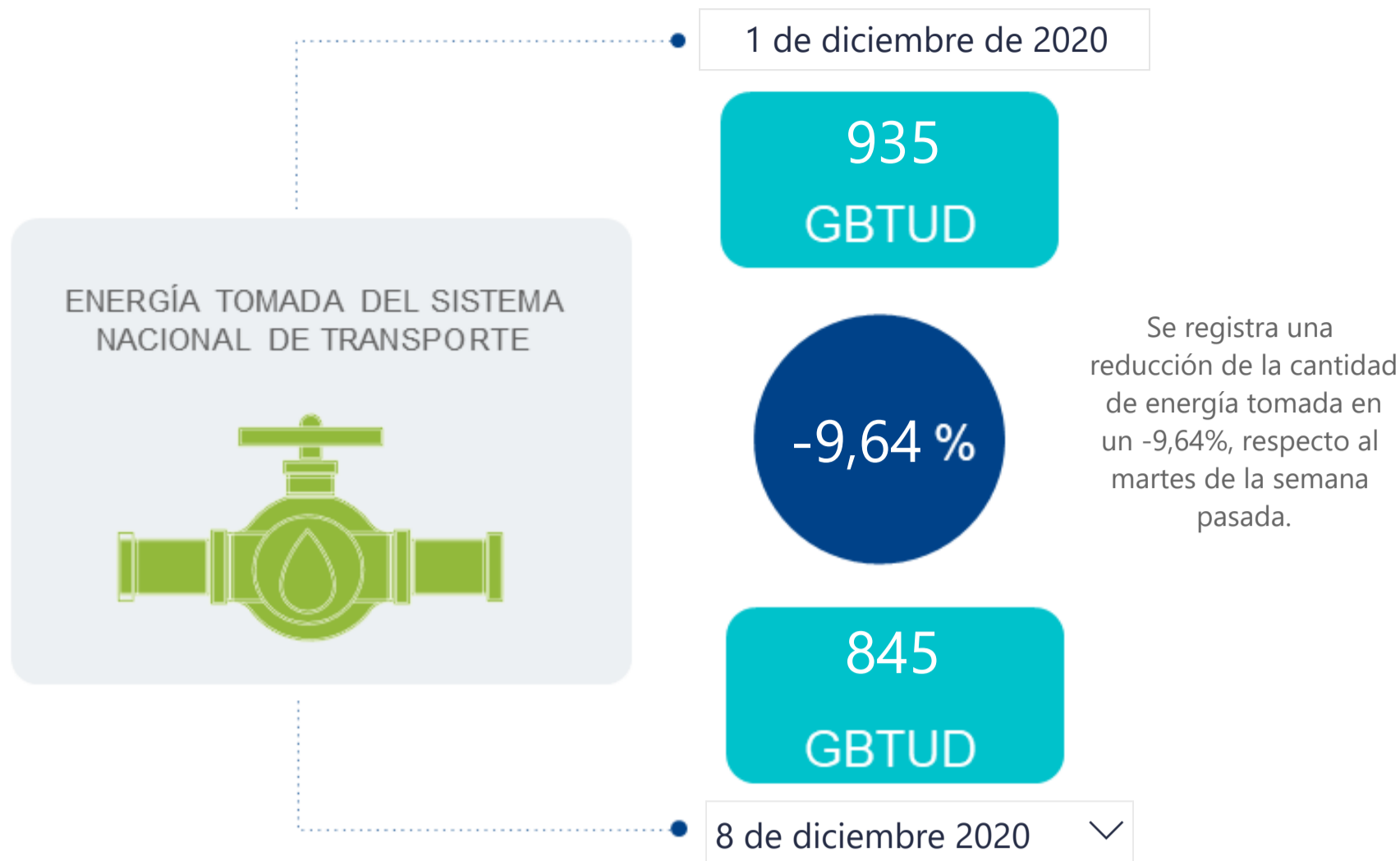

AL DÍA CON EL GESTOR

9 de diciembre de 2020



*Cálculo realizado comparando el promedio del día anterior con el mismo día de la semana anterior

ENERGÍA TOMADA DEL SISTEMA NACIONAL DE TRANSPORTE

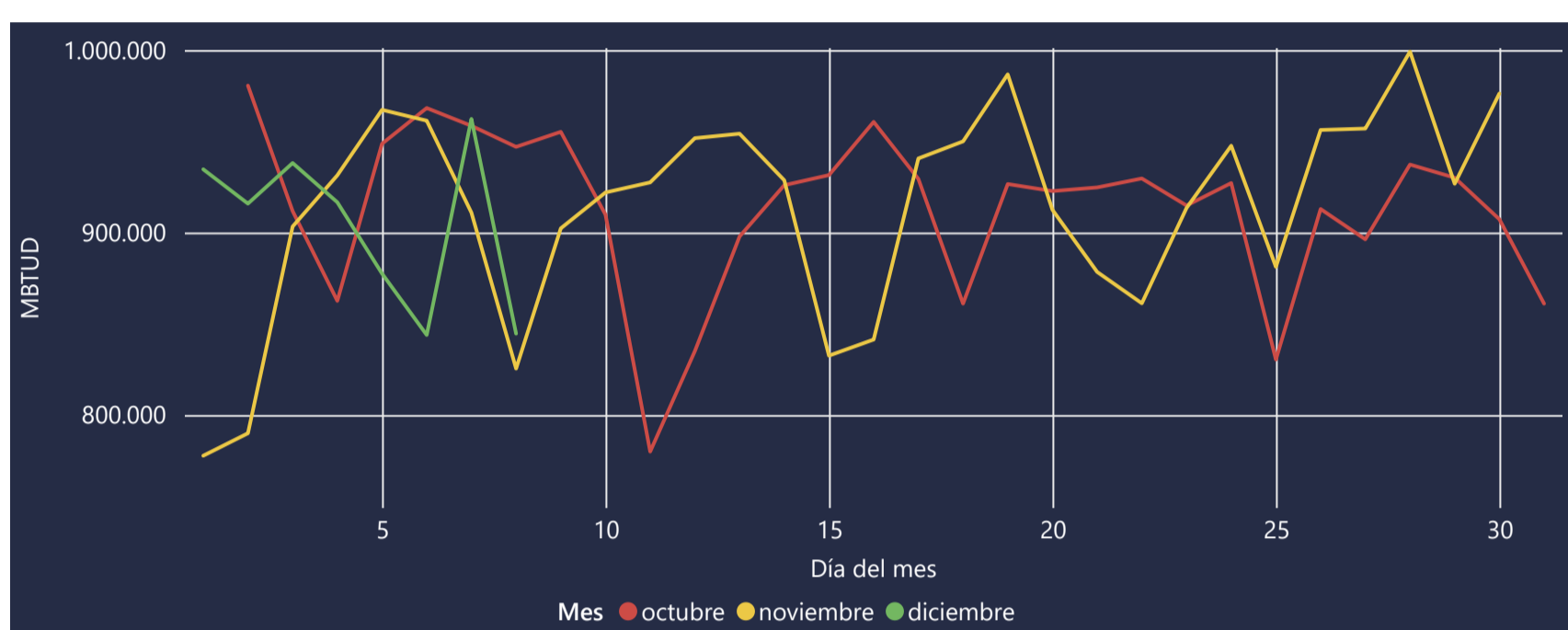

La energía tomada aumento un 2,32% respecto al mes de Noviembre.

La energía tomada se redujo un -10,81% respecto al mes de Octubre.

INFORMACIÓN OPERATIVA POR SISTEMA

7 de diciembre de 2020	Costa	Interior	Total
Energía inyectada	320	594	914
Energía tomada	321	641	962

8 de diciembre 2020	Costa	Interior	Total
Energía inyectada	295	560	856
Energía tomada	294	551	845

Las posibles diferencias presentadas entre el total de energía inyectada y total de entregas a usuarios finales puede ser ocasionada por almacenamientos en el sistema de transporte (empaquetamientos), pérdidas y consumos no reportados.

MERCADO SECUNDARIO

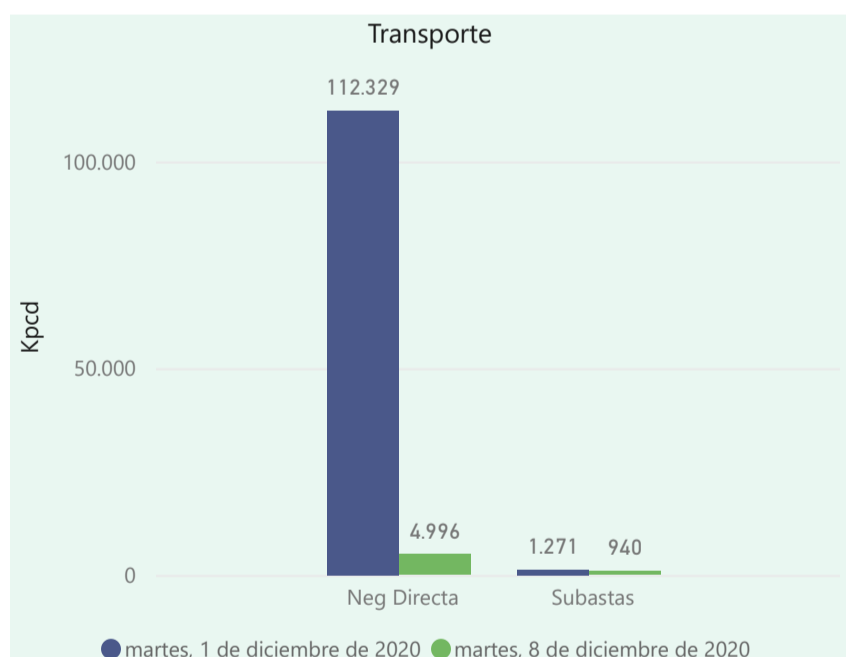
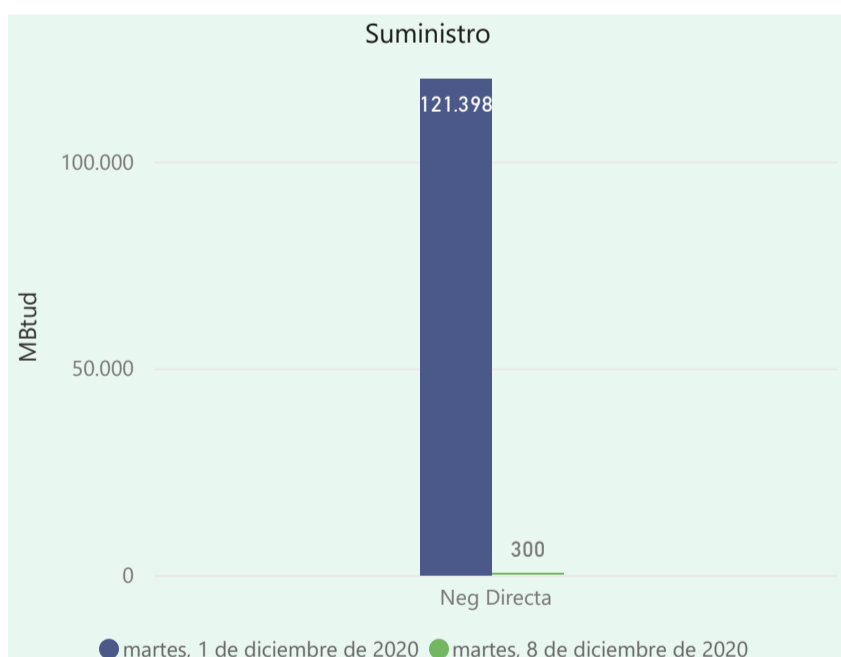

Se registraron contratos de suministro, realizados en negociación directa por 300 MBtud. Por capacidad de transporte se registraron contratos, realizados en negociación directa por 4996 Kpcpd y en subastas subastas por 940 Kpcpd. En total la capacidad de transporte registrada fue de 5936 Kpcpd.

ÍNDICES DE PRECIOS

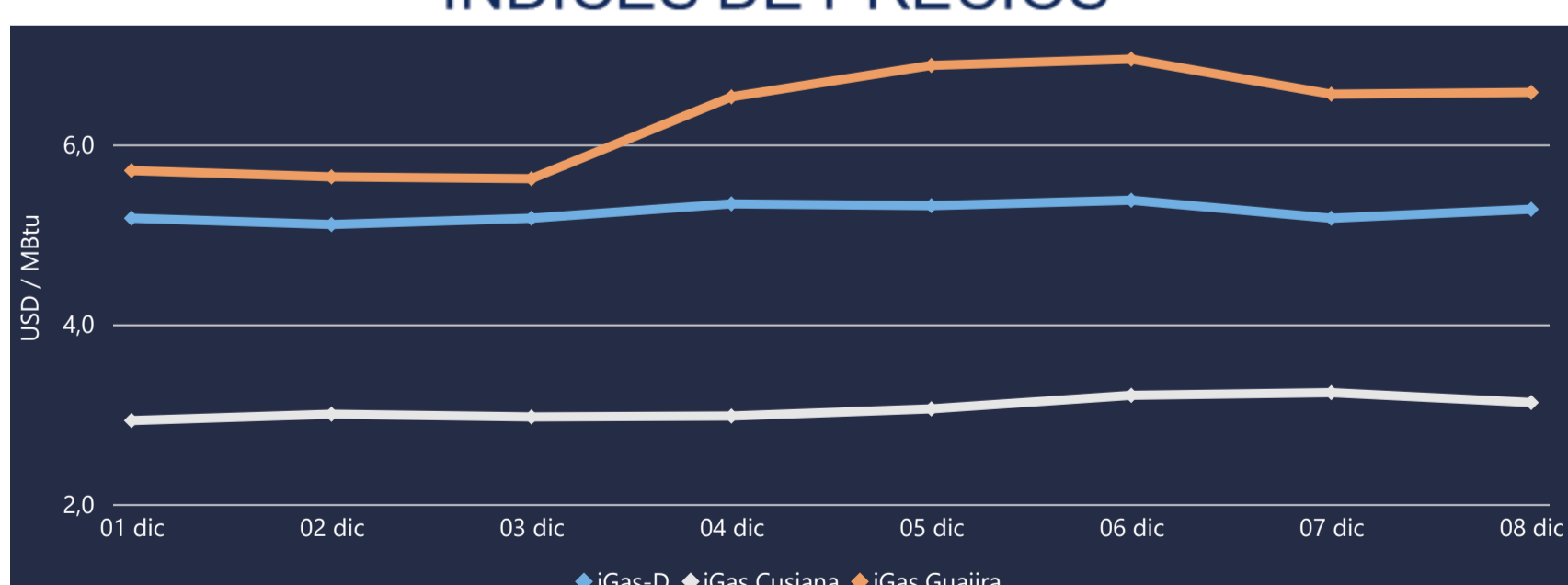

El índice i-Gas presenta un incremento del 1,93%, alcanzando un valor de 5,28 USD/MBtu. El índice de precios para entrega en la Guajira presenta un incremento del 0,3%, alcanzando un valor de 6,58 USD/MBtu. El índice de precios para entrega en Cusiana presenta una reducción del -3,4%, alcanzando un valor de 3,13 USD/MBtu.

8 de diciembre 2020

Henry Hub



LNG
Japón - Corea



COMPORTAMIENTO SUBASTA ÚSELO O VÉNDALO DE CORTO PLAZO

Suministro de Gas Natural*

Variación en el número de adjudicaciones

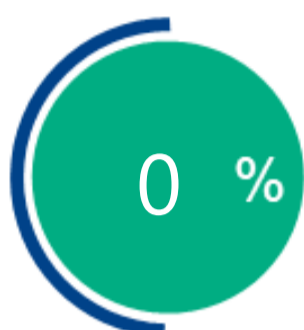

Variación en las cantidades adjudicadas

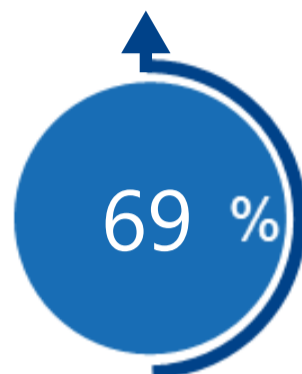

*Cálculo realizado comparando el promedio del último y penúltimo día adjudicado



Puntos de Entrega Adjudicados

Fecha	Punto entrega	Cantidad
16 de noviembre de 2020	CUSIANA	329
25 de noviembre de 2020	CUSIANA	557



Rutas de Transporte Adjudicadas

Fecha	Ruta	Cantidad
1 de diciembre de 2020	CUSIANA - OCOA	404
	CUSIANA - SABANA_F	292
	CUSIANA - VASCONIA	380
	VASCONIA - PEREIRA	204
8 de diciembre de 2020	CUSIANA - SABANA_F	544
	CUSIANA - OCOA	396

*Las cantidades adjudicadas en las subastas pueden ser modificadas a la baja por las partes, previo a firma del contrato y su registro contractual en SEGAS

Capacidad de transporte*

Variación en el número de adjudicaciones



Variación en las capacidades adjudicadas



*Cálculo realizado comparando el promedio del día anterior con el mismo día de la semana anterior