

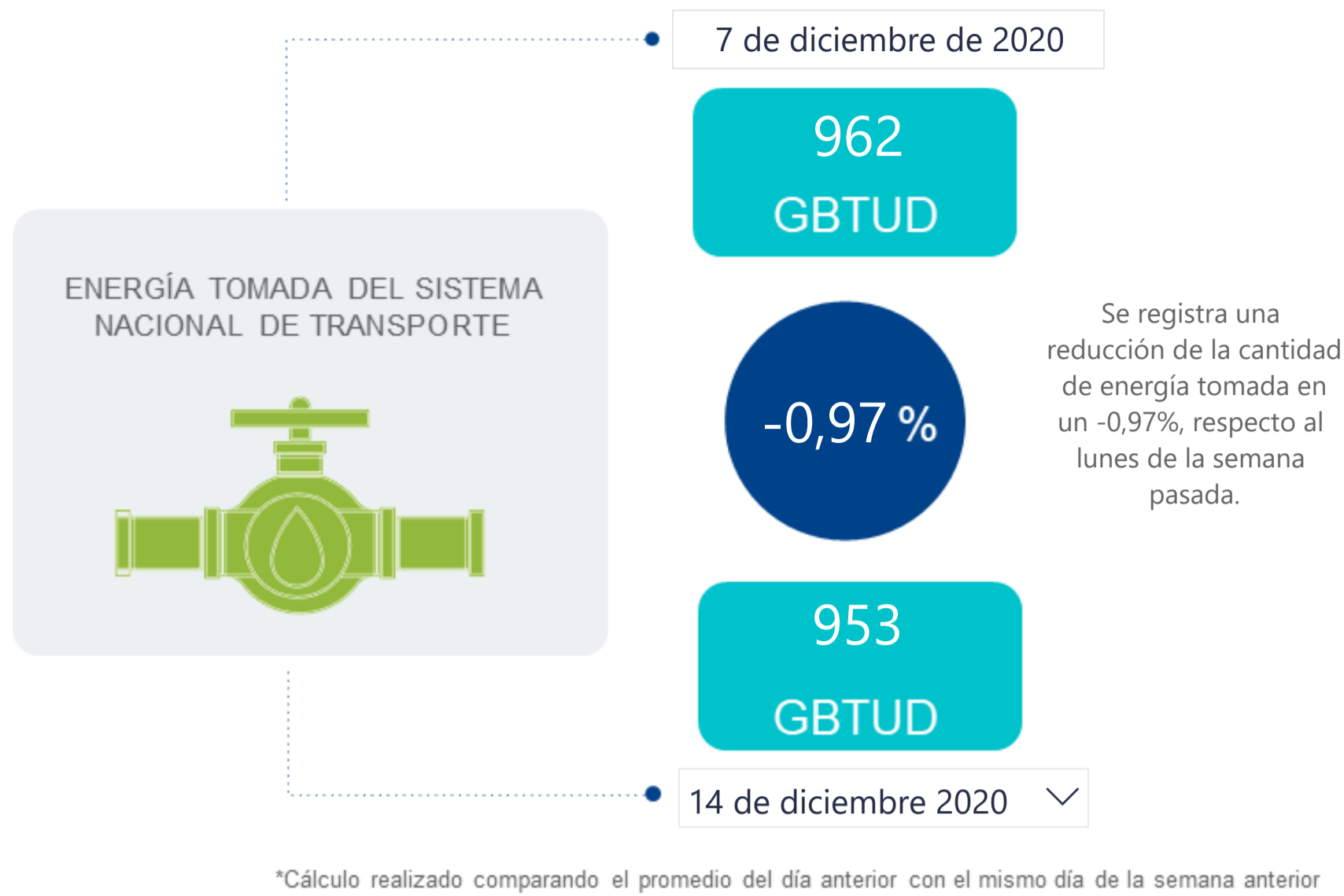

AL DÍA CON EL GESTOR

15 de diciembre de 2020



ENERGÍA TOMADA DEL SISTEMA NACIONAL DE TRANSPORTE

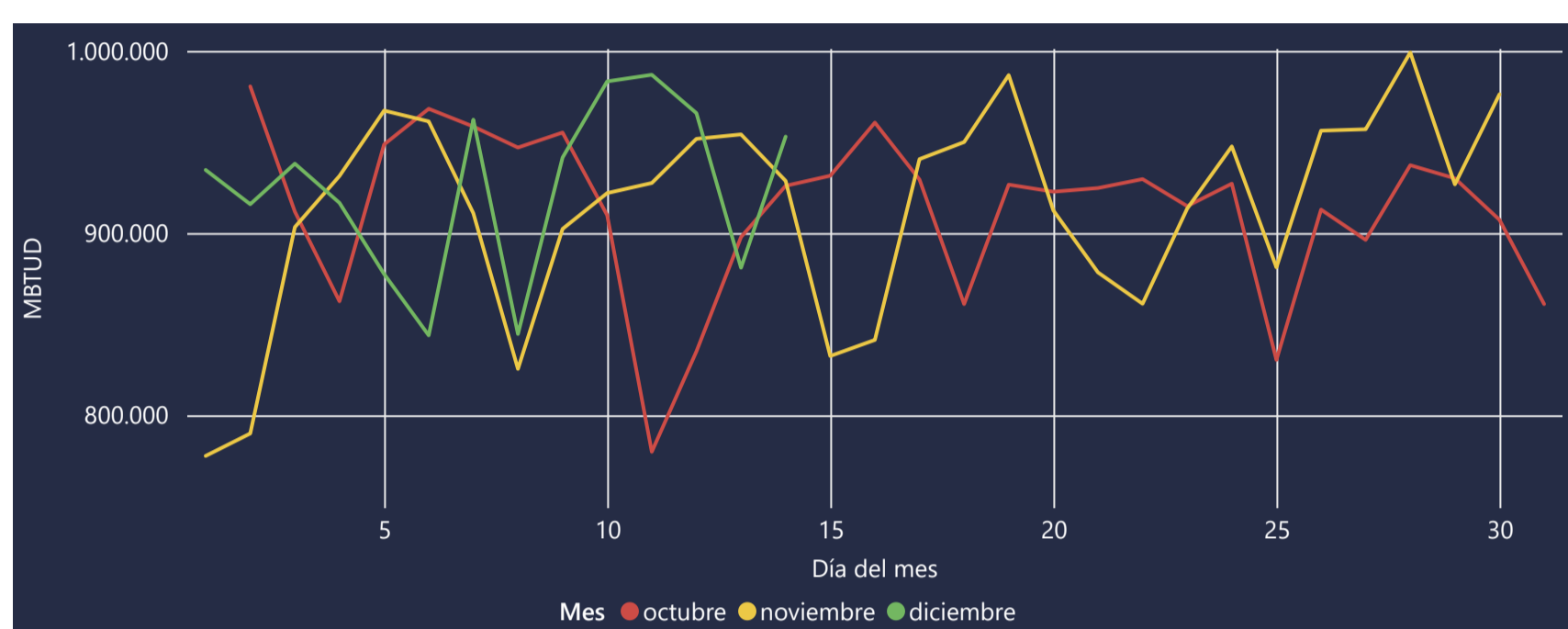

INFORMACIÓN OPERATIVA POR SISTEMA

13 de diciembre de 2020	Costa	Interior	Total
Energía inyectada	334	611	945
Energía tomada	332	549	881

14 de diciembre 2020	Costa	Interior	Total
Energía inyectada	351	612	963
Energía tomada	349	604	953

Las posibles diferencias presentadas entre el total de energía inyectada y total de entregas a usuarios finales puede ser ocasionada por almacenamientos en el sistema de transporte (empaquetamientos), pérdidas y consumos no reportados.

MERCADO SECUNDARIO

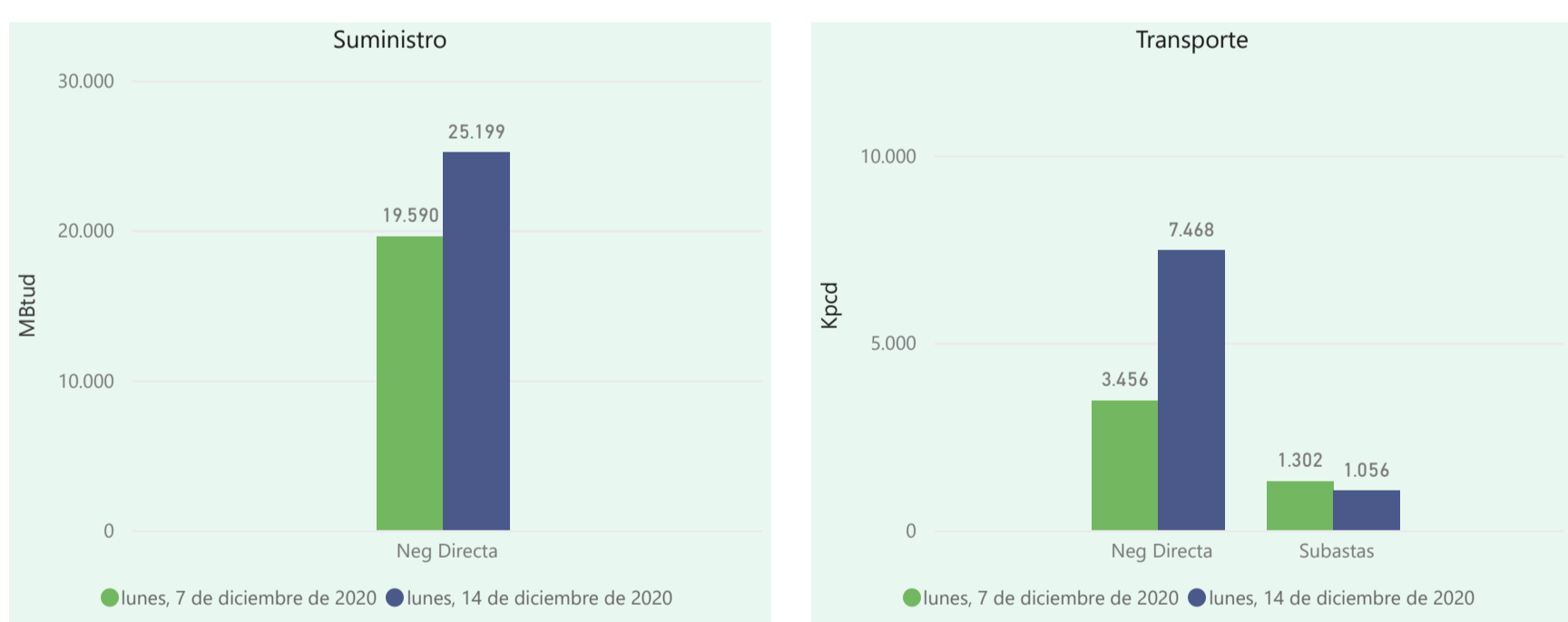

Se registraron contratos de suministro, realizados en negociación directa por 25199 MBtud. Por capacidad de transporte se registraron contratos, realizados en negociación directa por 7468 Kpcd y en subastas subastas por 1056 Kpcd. En total la capacidad de transporte registrada fue de 8524 Kpcd.

ÍNDICES DE PRECIOS

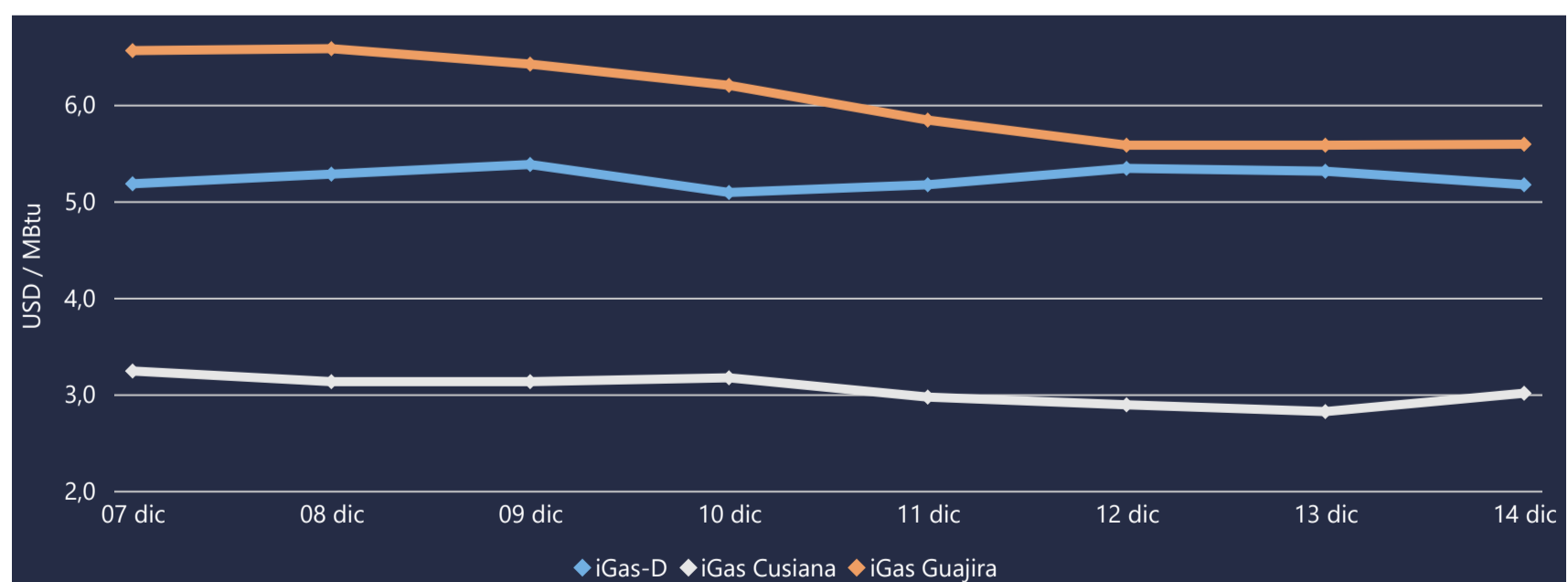

El índice i-Gas presenta una reducción del -2,64%, alcanzando un valor de 5,17 USD/MBtu. El índice de precios para entrega en la Guajira presenta un incremento del 0,18%, alcanzando un valor de 5,59 USD/MBtu. El índice de precios para entrega en Cusiana presenta un incremento del 6,74%, alcanzando un valor de 3,01 USD/MBtu.

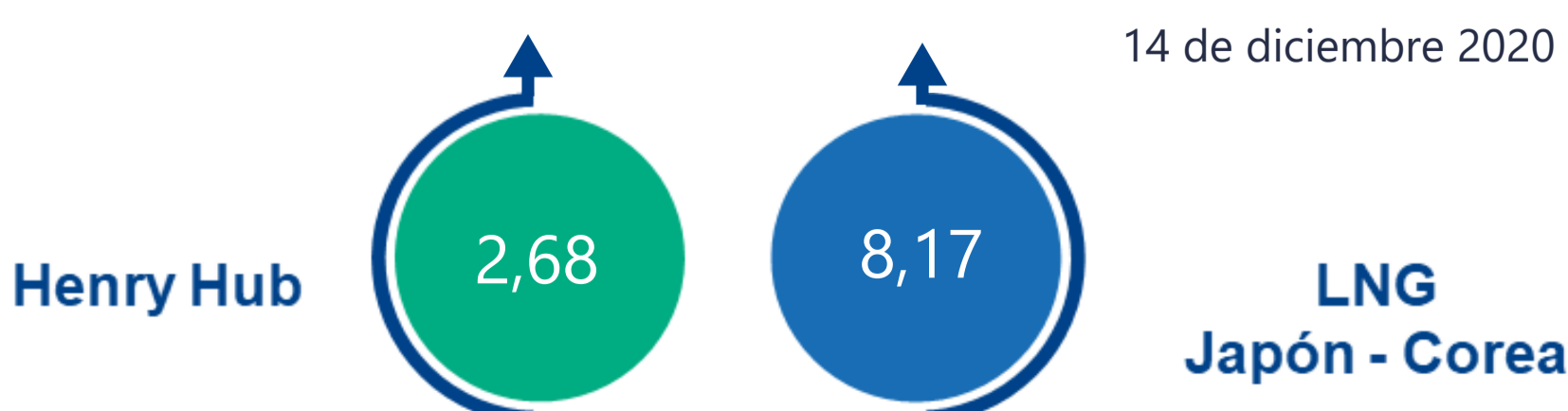



COMPORTAMIENTO SUBASTA ÚSELO O VÉNDALO DE CORTO PLAZO

Suministro de Gas Natural*

Variación en el número de adjudicaciones



Variación en las cantidades adjudicadas

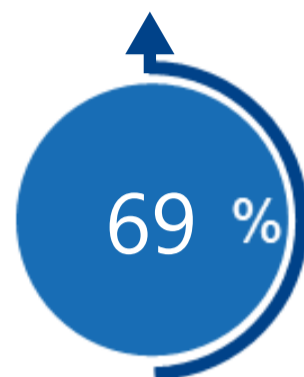

*Cálculo realizado comparando el promedio del último y penúltimo día adjudicado



Puntos de Entrega Adjudicados

16 de noviembre de 2...

Punto entrega	Cantidad
CUSIANA	329

25 de noviembre de 2020

Punto entrega	Cantidad
CUSIANA	557



Rutas de Transporte Adjudicadas

7 de diciembre de 2020

Ruta	Cantidad
CUSIANA - OCOA	364
CUSIANA - SABANA_F	938

14 de diciembre de 2020

Ruta	Cantidad
CUSIANA - SABANA_F	799
CUSIANA - OCOA	315

*Las cantidades adjudicadas en las subastas pueden ser modificadas a la baja por las partes, previo a firma del contrato y su registro contractual en SEGAS

Capacidad de transporte*

Variación en el número de adjudicaciones

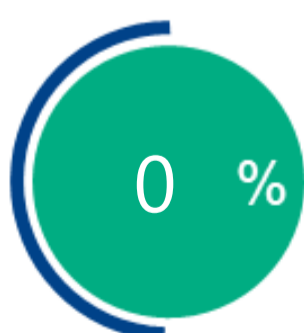

Variación en las capacidades adjudicadas



*Cálculo realizado comparando el promedio del día anterior con el mismo día de la semana anterior