

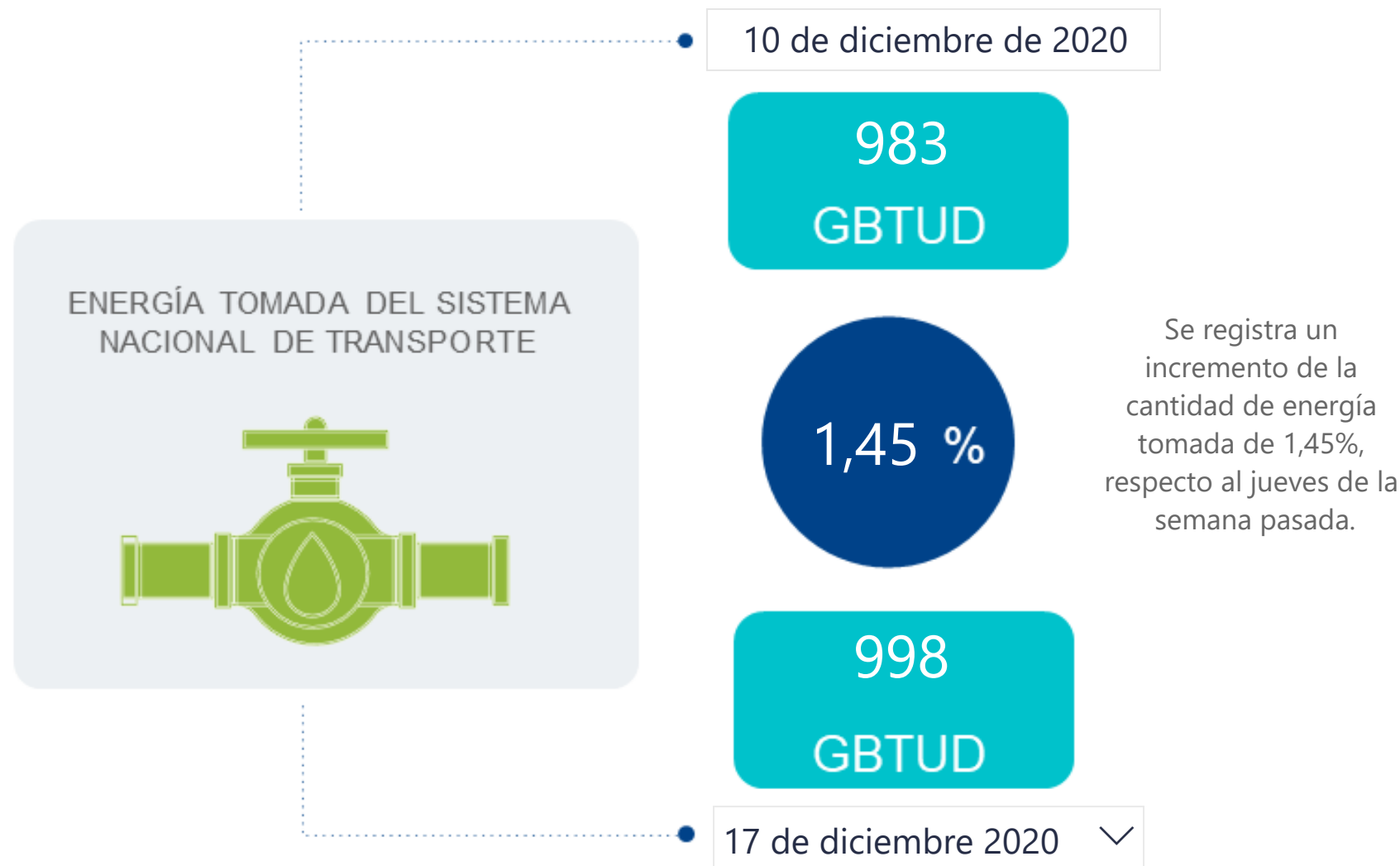

AL DÍA CON EL GESTOR

18 de diciembre de 2020



*Cálculo realizado comparando el promedio del día anterior con el mismo día de la semana anterior

ENERGÍA TOMADA DEL SISTEMA NACIONAL DE TRANSPORTE

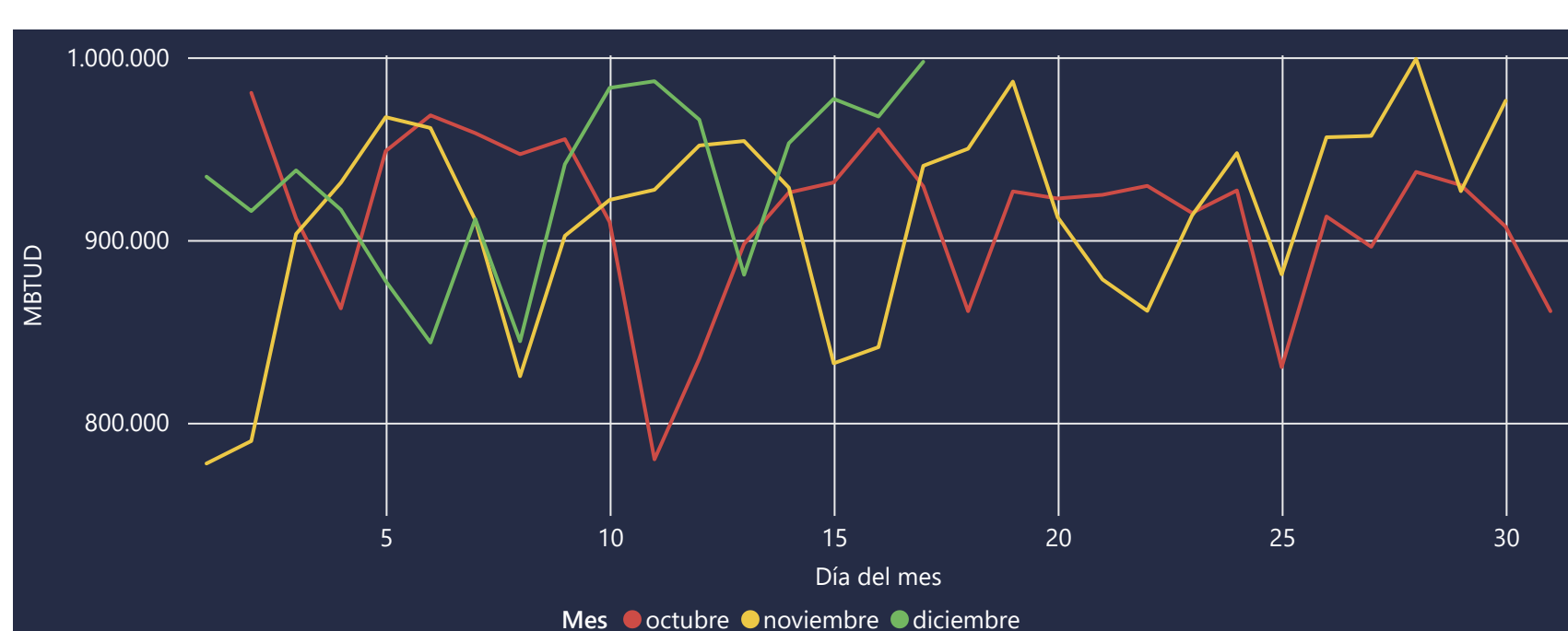

La energía tomada aumento un 6,05% respecto al mes de Noviembre.

La energía tomada aumento un 7,33% respecto al mes de Octubre.

INFORMACIÓN OPERATIVA POR SISTEMA

16 de diciembre de 2020	Costa	Interior	Total
Energía inyectada	355	616	971
Energía tomada	362	605	968

17 de diciembre 2020	Costa	Interior	Total
Energía inyectada	370	594	963
Energía tomada	378	619	998

Las posibles diferencias presentadas entre el total de energía inyectada y total de entregas a usuarios finales puede ser ocasionada por almacenamientos en el sistema de transporte (empaquetamientos), pérdidas y consumos no reportados.

MERCADO SECUNDARIO

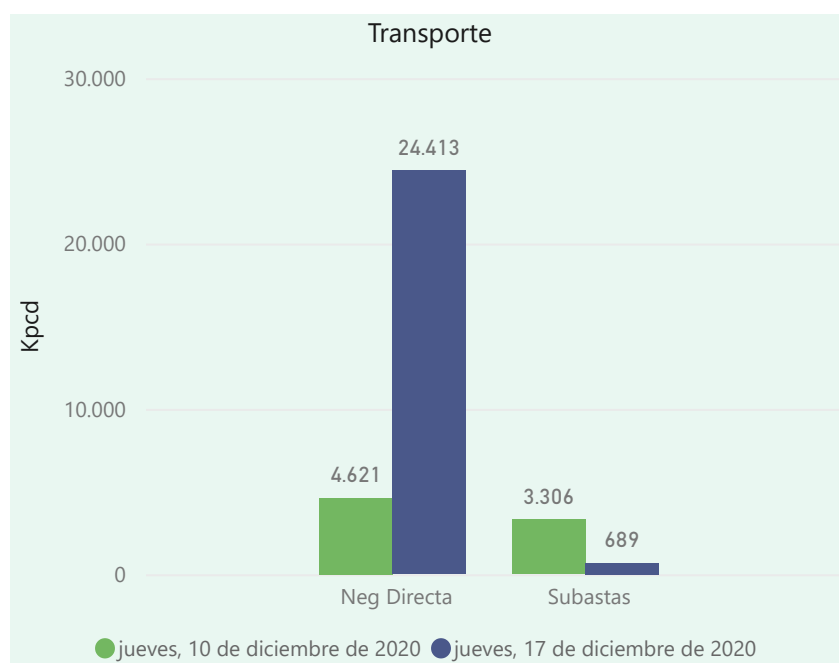
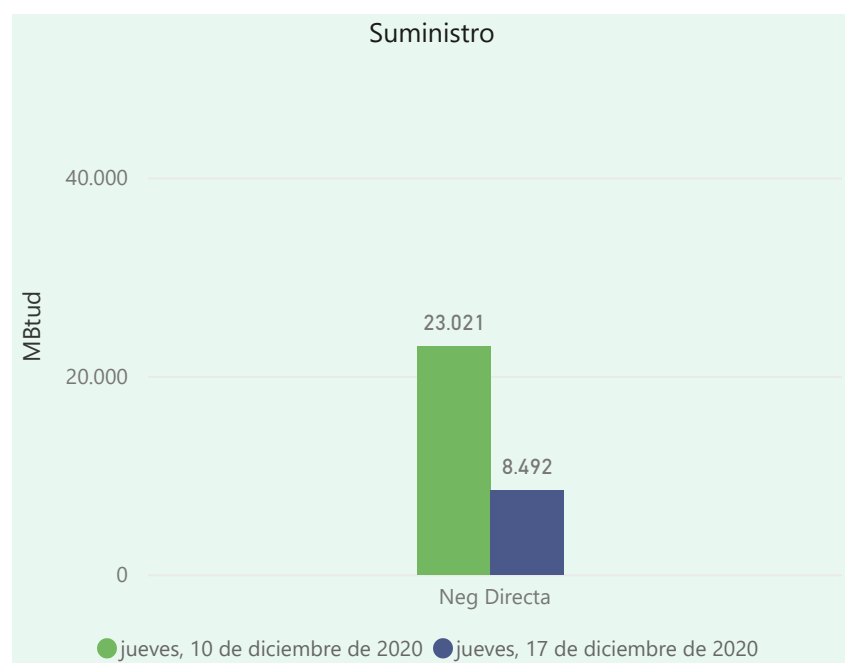

Se registraron contratos de suministro, realizados en negociación directa por 8492 MBtud. Por capacidad de transporte se registraron contratos, realizados en negociación directa por 24413 Kpcd y en subastas subastas por 689 Kpcd. En total la capacidad de transporte registrada fue de 25102 Kpcd.

ÍNDICES DE PRECIOS

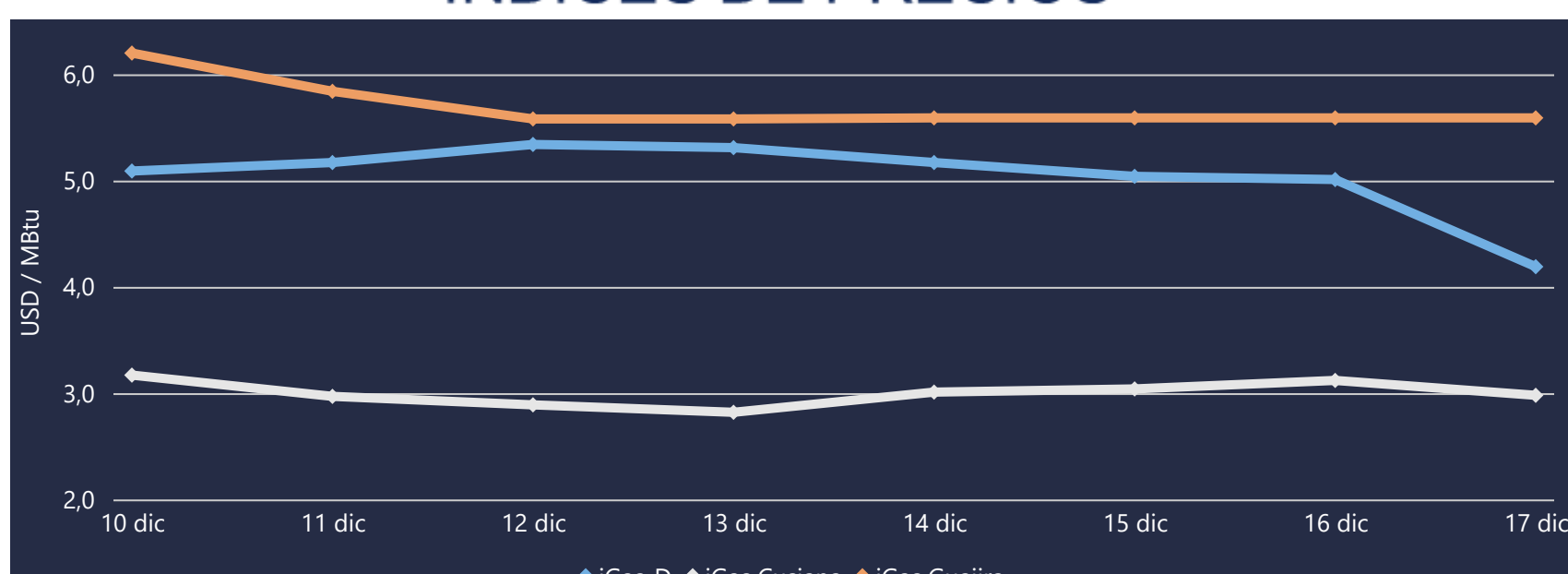

El índice i-Gas presenta una reducción del -16,37%, alcanzando un valor de 4,19 USD/MBtu. El índice de precios para entrega en la Guajira no presentó variaciones. El índice de precios para entrega en Cusiana presenta una reducción del -4,49%, alcanzando un valor de 2,98 USD/MBtu.

17 de diciembre 2020

Henry Hub



LNG
Japón - Corea



COMPORTAMIENTO SUBASTA ÚSELO O VÉNDALO DE CORTO PLAZO

Suministro de Gas Natural*

Variación en el número de adjudicaciones

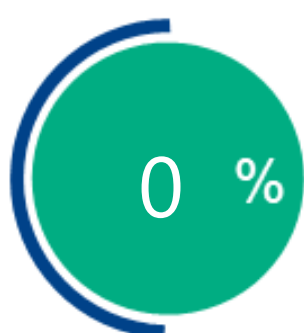

Variación en las cantidades adjudicadas

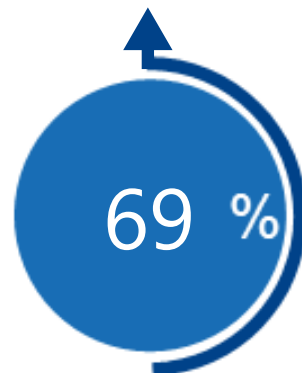

*Cálculo realizado comparando el promedio del último y penúltimo día adjudicado



Puntos de Entrega Adjudicados

16 de noviembre de 2...

Punto entrega	Cantidad
CUSIANA	329

25 de noviembre de 2020

Punto entrega	Cantidad
CUSIANA	557



Rutas de Transporte Adjudicadas

10 de diciembre de 2020

Ruta	Cantidad
BARRANCABERMEJA - SABANA_F	623
CUSIANA - OCOA	274
CUSIANA - VASCONIA	1623
VASCONIA - PEREIRA	786

17 de diciembre de 2020

Ruta	Cantidad
CUSIANA - OCOA	689

*Las cantidades adjudicadas en las subastas pueden ser modificadas a la baja por las partes, previo a firma del contrato y su registro contractual en SEGAS

Capacidad de transporte*

Variación en el número de adjudicaciones



Variación en las capacidades adjudicadas

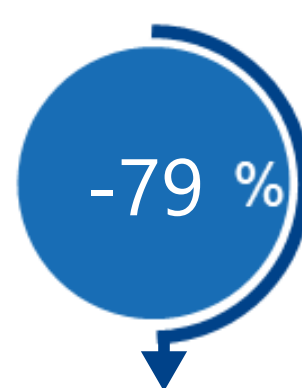

*Cálculo realizado comparando el promedio del día anterior con el mismo día de la semana anterior