

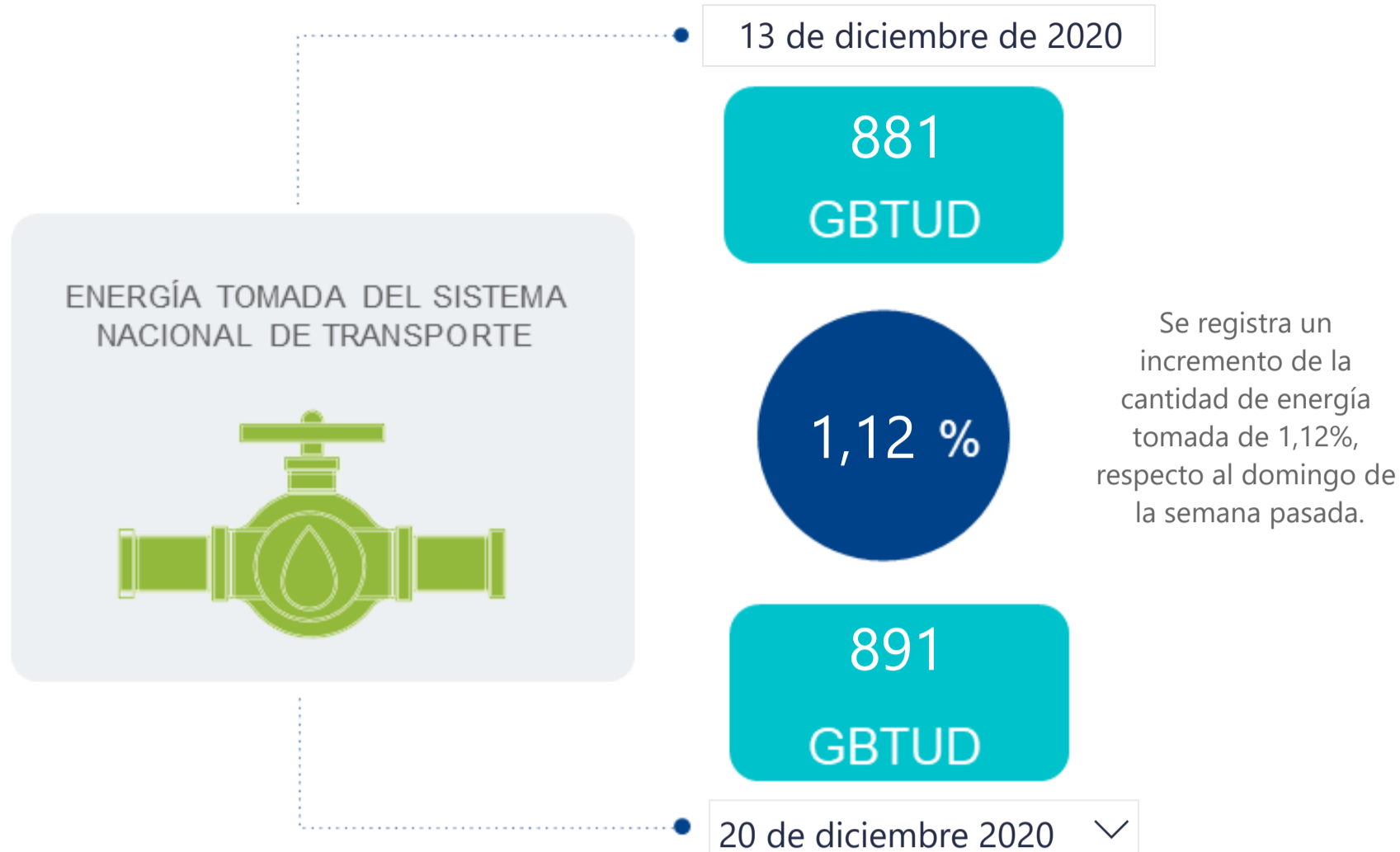

AL DÍA CON EL GESTOR

21 de diciembre de 2020



ENERGÍA TOMADA DEL SISTEMA NACIONAL DE TRANSPORTE

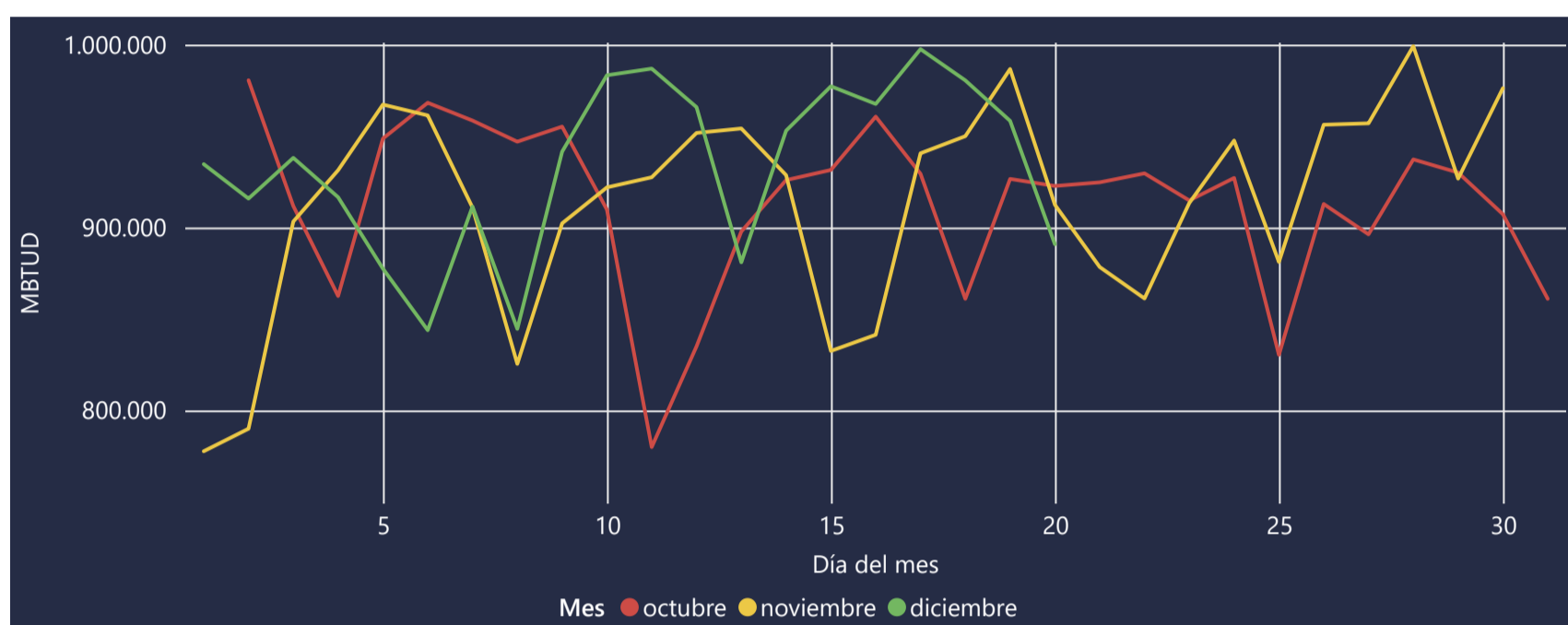

INFORMACIÓN OPERATIVA POR SISTEMA

19 de diciembre de 2020	Costa	Interior	Total
Energía inyectada	374	607	981
Energía tomada	374	584	958

20 de diciembre 2020	Costa	Interior	Total
Energía inyectada	356	588	944
Energía tomada	344	547	891

Las posibles diferencias presentadas entre el total de energía inyectada y total de entregas a usuarios finales puede ser ocasionada por almacenamientos en el sistema de transporte (empaquetamientos), pérdidas y consumos no reportados.

MERCADO SECUNDARIO

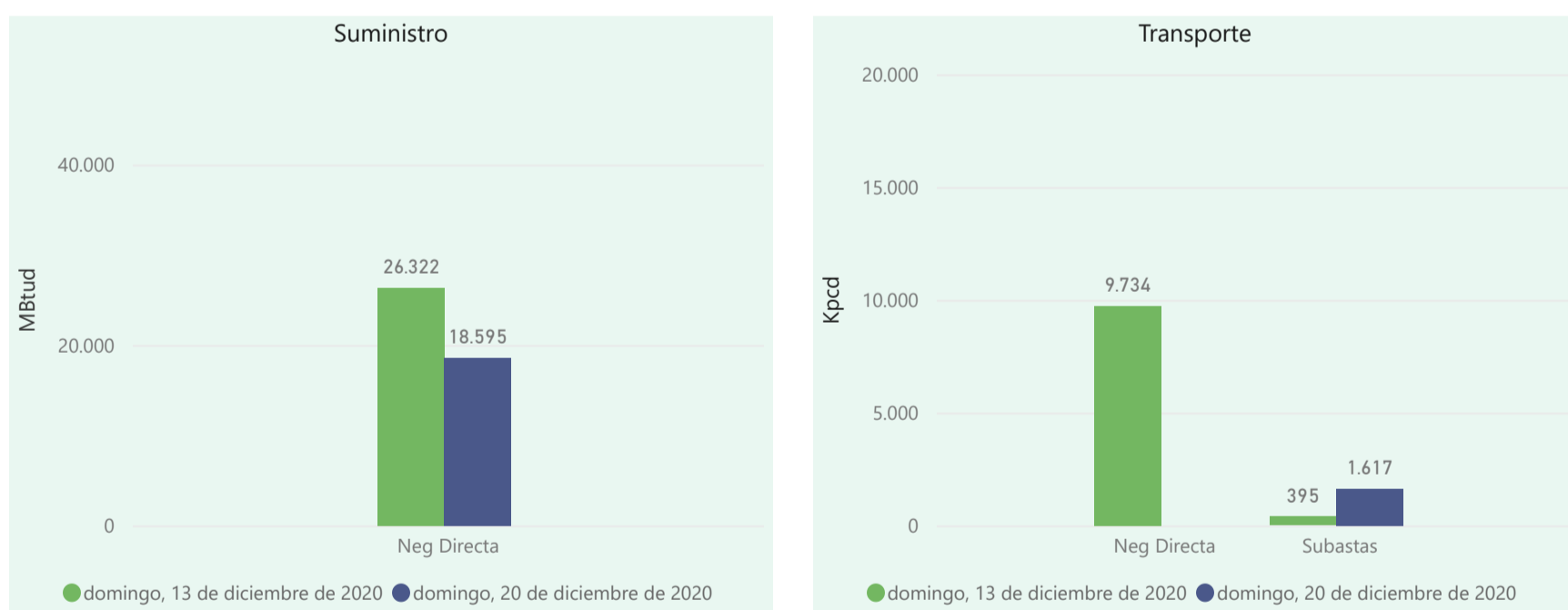

Se registraron contratos de suministro, realizados en negociación directa por 18595 MBtud. No se registraron contratos de capacidad de transporte en negociación directa y subastas por 1617 Kpcd.

ÍNDICES DE PRECIOS

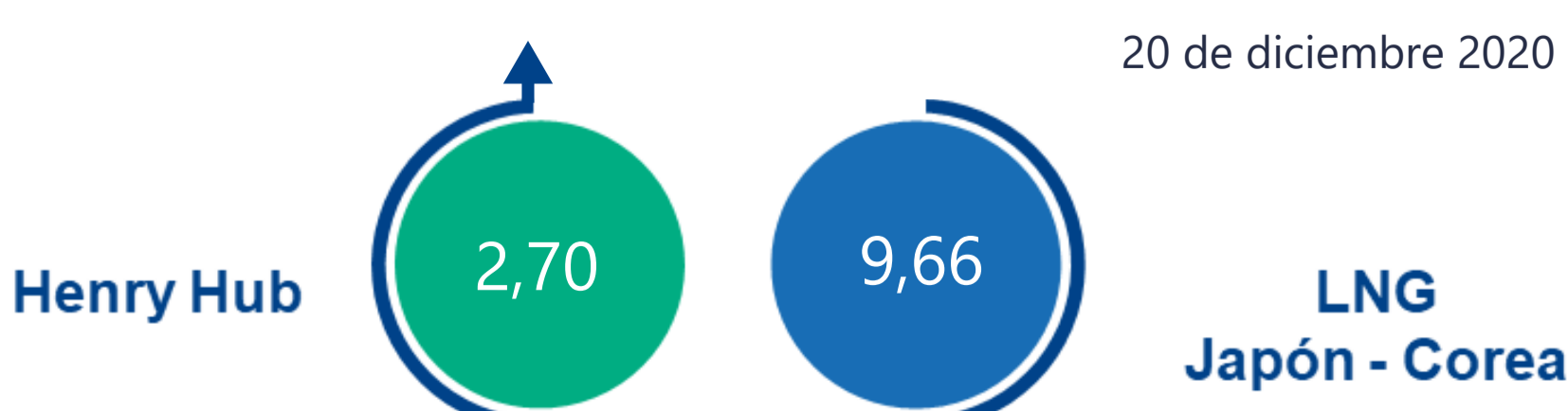
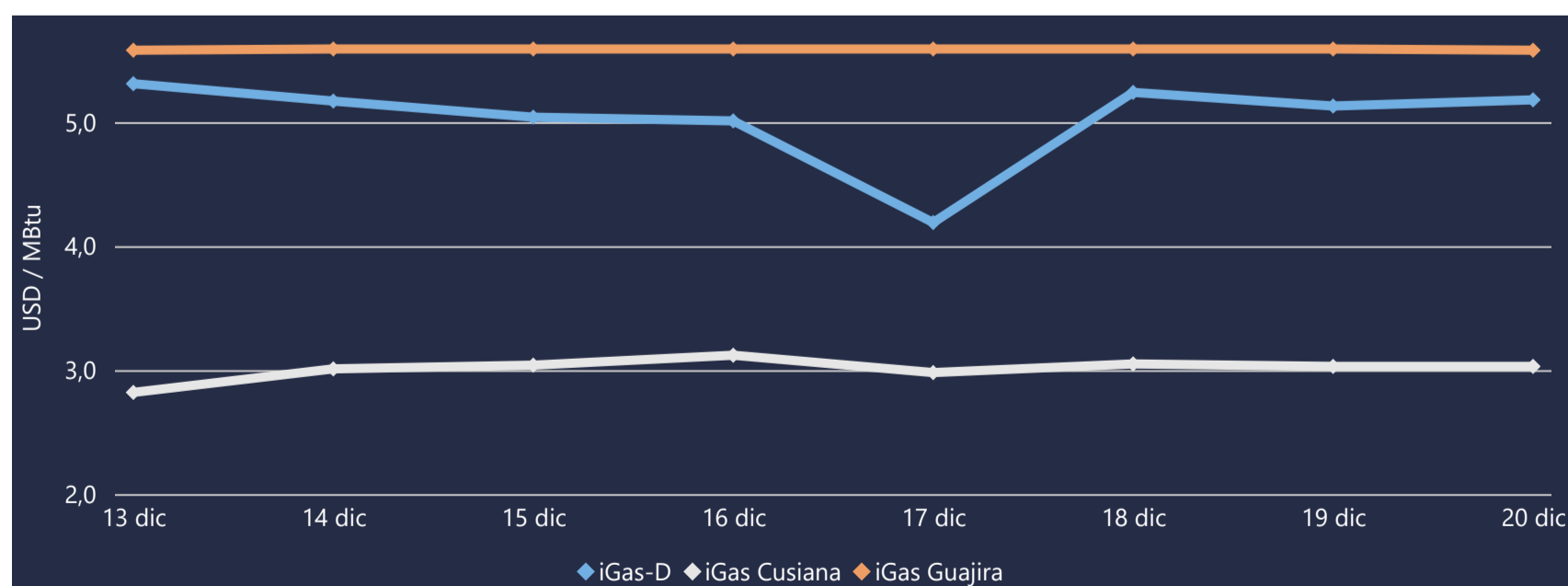



COMPORTAMIENTO SUBASTA ÚSELO O VÉNDALO DE CORTO PLAZO

Suministro de Gas Natural*

Variación en el número de adjudicaciones

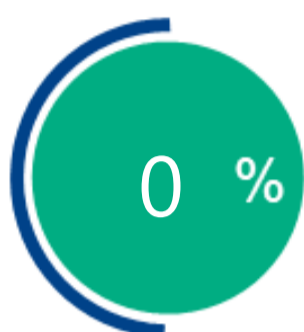

Variación en las cantidades adjudicadas

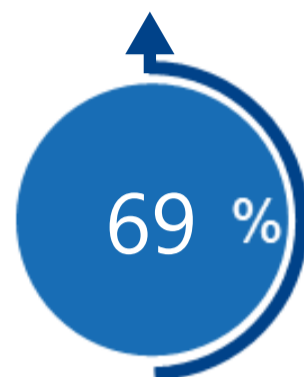

*Cálculo realizado comparando el promedio del último y penúltimo día adjudicado



Puntos de Entrega Adjudicados

16 de noviembre de 2...

Punto entrega	Cantidad
CUSIANA	329

25 de noviembre de 2020

Punto entrega	Cantidad
CUSIANA	557



Rutas de Transporte Adjudicadas

13 de diciembre de 2020

Ruta	Cantidad
CUSIANA - OCOA	395

20 de diciembre de 2020

Ruta	Cantidad
CUSIANA - VASCONIA	240
CUSIANA - SABANA_F	982
CUSIANA - OCOA	395

*Las cantidades adjudicadas en las subastas pueden ser modificadas a la baja por las partes, previo a firma del contrato y su registro contractual en SEGAS

Capacidad de transporte*

Variación en el número de adjudicaciones



Variación en las capacidades adjudicadas

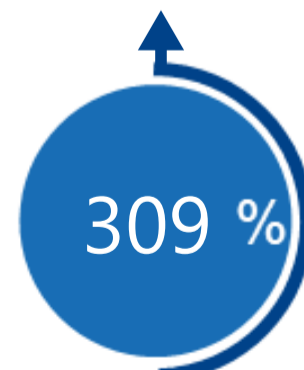

*Cálculo realizado comparando el promedio del día anterior con el mismo día de la semana anterior