

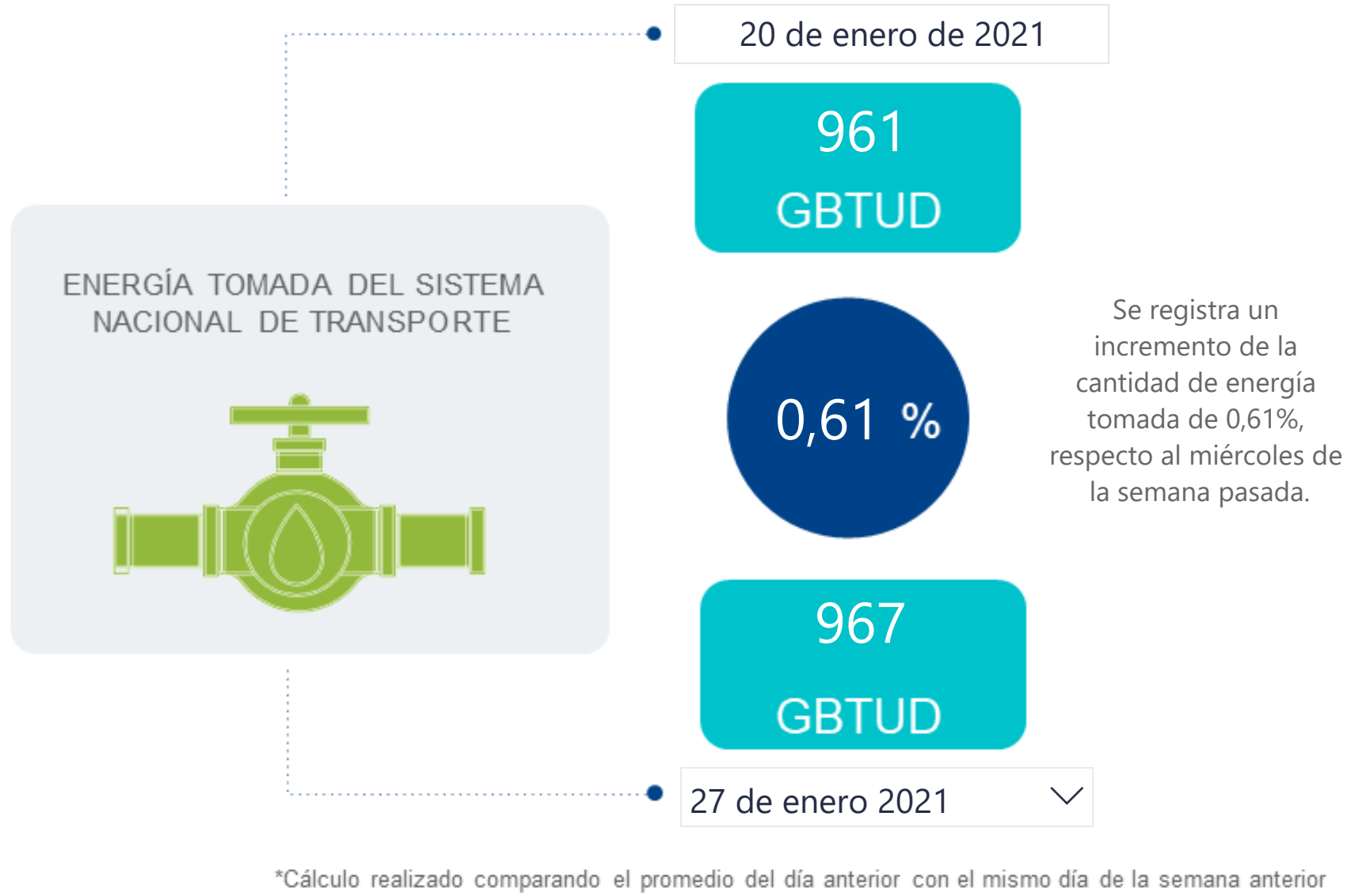

## AL DÍA CON EL GESTOR

28 de enero de 2021



## ENERGÍA TOMADA DEL SISTEMA NACIONAL DE TRANSPORTE

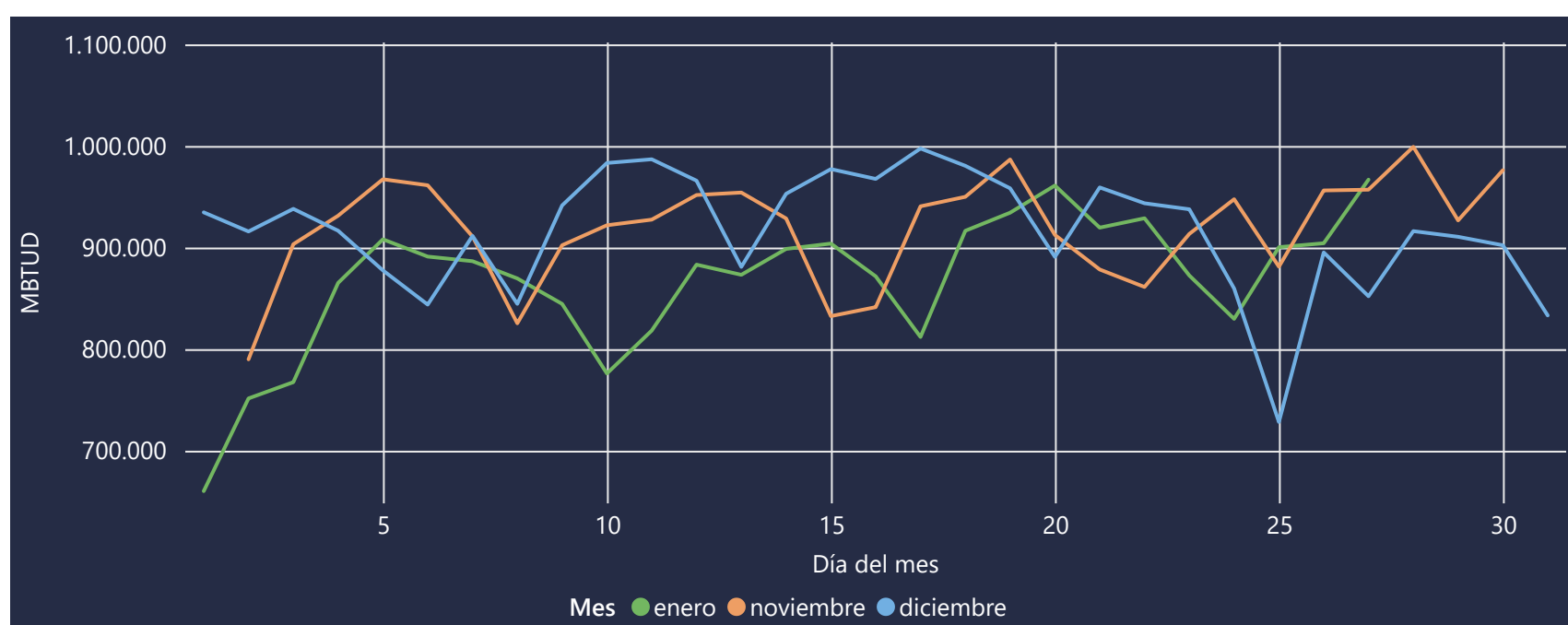

## INFORMACIÓN OPERATIVA POR SISTEMA

| 26 de enero de 2021 | Costa | Interior | Total |
|---------------------|-------|----------|-------|
| Energía inyectada   | 332   | 585      | 916   |
| Energía tomada      | 319   | 585      | 904   |

| 27 de enero 2021  | Costa | Interior | Total |
|-------------------|-------|----------|-------|
| Energía inyectada | 384   | 576      | 961   |
| Energía tomada    | 380   | 587      | 967   |

Las posibles diferencias presentadas entre el total de energía inyectada y total de entregas a usuarios finales puede ser ocasionada por almacenamientos en el sistema de transporte (empaquetamientos), pérdidas y consumos no reportados.

## MERCADO SECUNDARIO

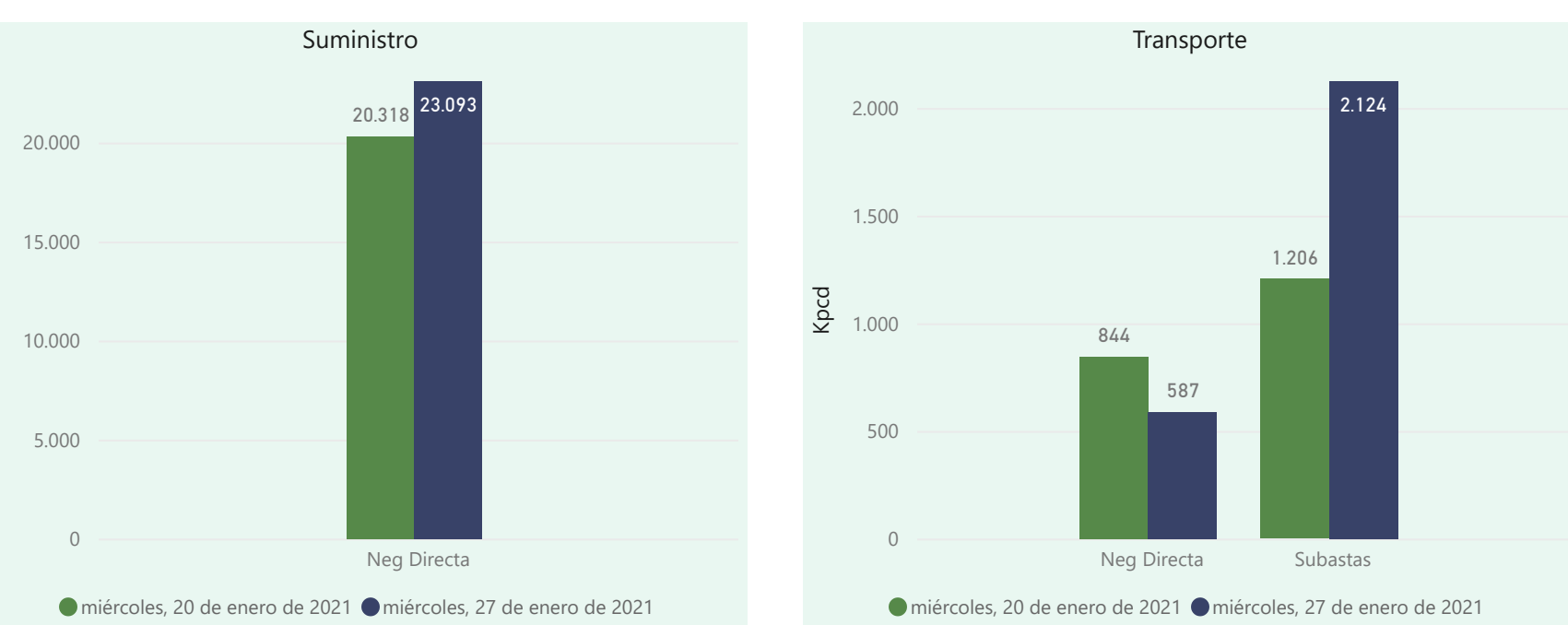

Se registraron contratos de suministro, realizados en negociación directa por 23093 MBtud. Por capacidad de transporte se registraron contratos, realizados en negociación directa por 587 Kpcd y en subastas por 2124 Kpcd. En total la capacidad de transporte registrada fue de 2711 Kpcd.

## ÍNDICES DE PRECIOS

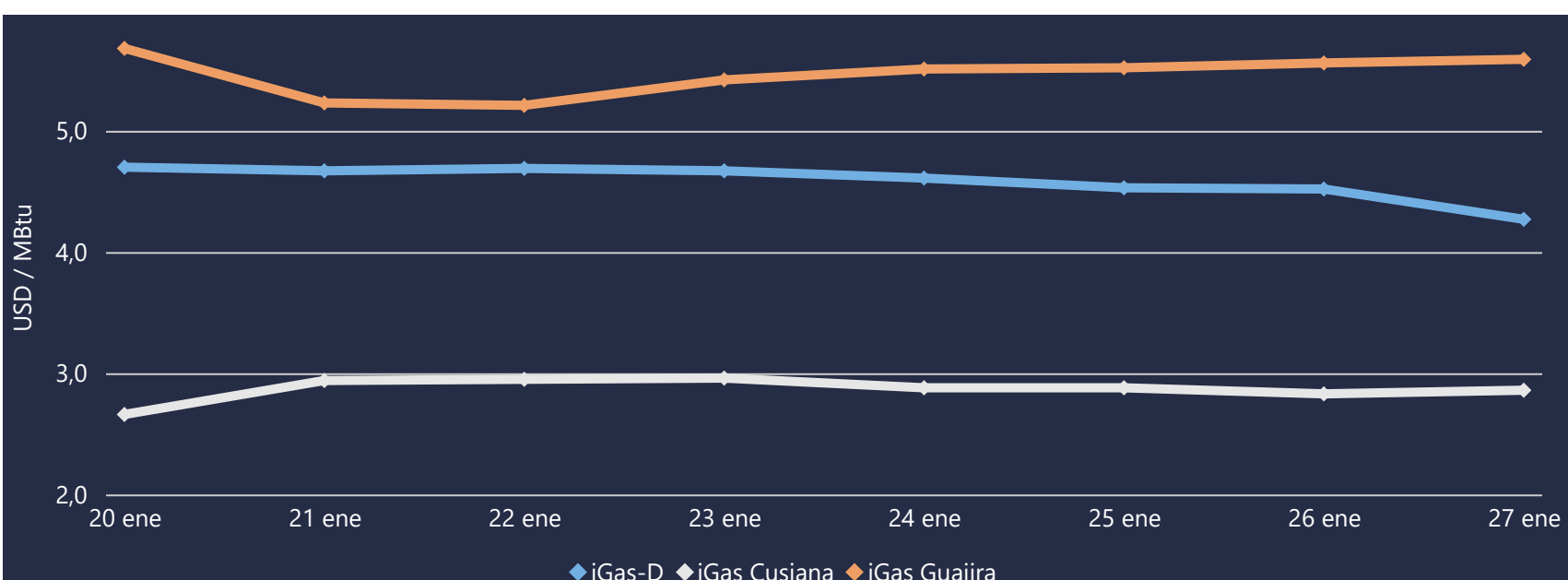

El índice i-Gas presenta una reducción del -5,53%, alcanzando un valor de 4,27 USD/MBtu. El índice de precios para entrega en la Guajira presenta un incremento del 0,54%, alcanzando un valor de 5,59 USD/MBtu. El índice de precios para entrega en Cusiana presenta un incremento del 1,06%, alcanzando un valor de 2,86 USD/MBtu.

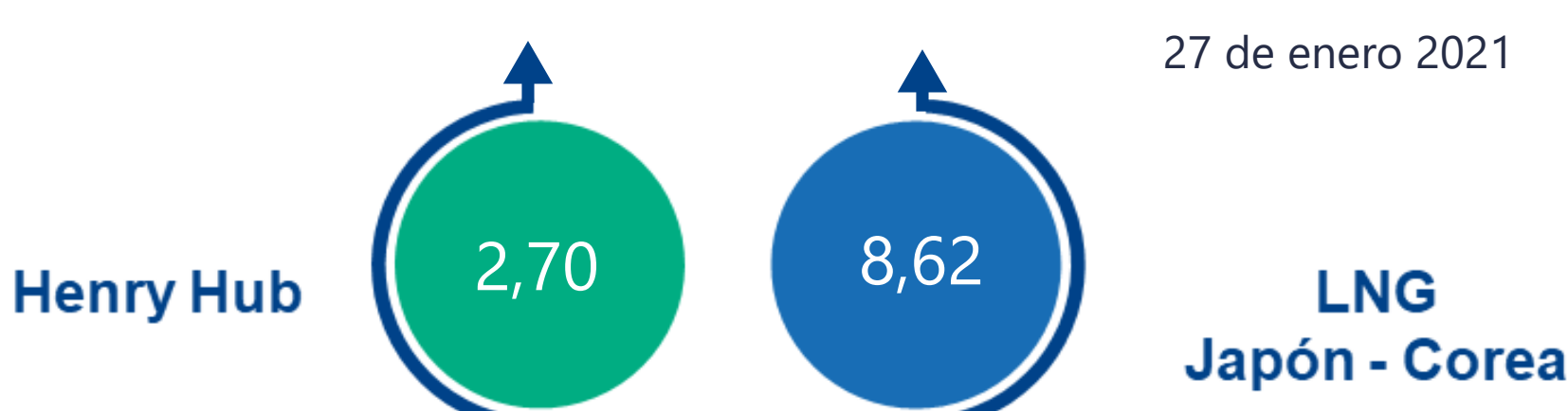



# COMPORTAMIENTO SUBASTA ÚSELO O VÉNDALO DE CORTO PLAZO

## Suministro de Gas Natural\*

Variación en el número de adjudicaciones

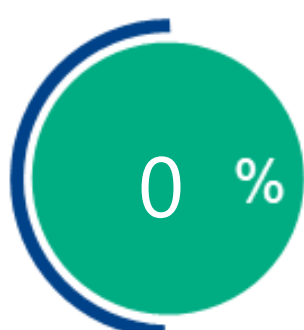

Variación en las cantidades adjudicadas

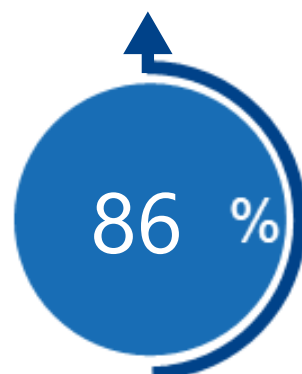

\*Cálculo realizado comparando el promedio del último y penúltimo día adjudicado



### Puntos de Entrega Adjudicados

21 de noviembre de 2020

| Punto entrega | Cantidad (MBTUD) |
|---------------|------------------|
| CUSIANA       | 300              |

25 de noviembre de 2020

| Punto entrega | Cantidad (MBTUD) |
|---------------|------------------|
| CUSIANA       | 557              |



### Rutas de Transporte Adjudicadas

20 de enero 2021

| Ruta                 | Capacidad (KPCD) |
|----------------------|------------------|
| CUSIANA - GUALANDAY  | 10000            |
| CUSIANA - OCOA       | 332              |
| CUSIANA - VASCONIA   | 874              |
| GUALANDAY - NEIVA    | 10               |
| VASCONIA - MARIQUITA | 437              |

27 de enero 2021

| Ruta                 | Capacidad (KPCD) |
|----------------------|------------------|
| VASCONIA - MARIQUITA | 878              |
| CUSIANA - VASCONIA   | 878              |
| CUSIANA - SABANA_F   | 898              |
| CUSIANA - OCOA       | 348              |
| CUSIANA - GUALANDAY  | 10000            |

\*Las cantidades adjudicadas en las subastas pueden ser modificadas a la baja por las partes, previo a firma del contrato y su registro contractual en SEGAS

## Capacidad de transporte\*

Variación en el número de adjudicaciones

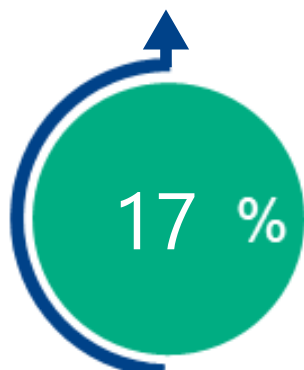

Variación en las capacidades adjudicadas

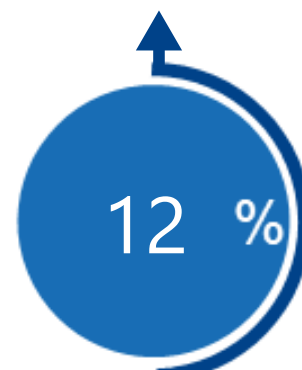

\*Cálculo realizado comparando el promedio del día anterior con el mismo día de la semana anterior