

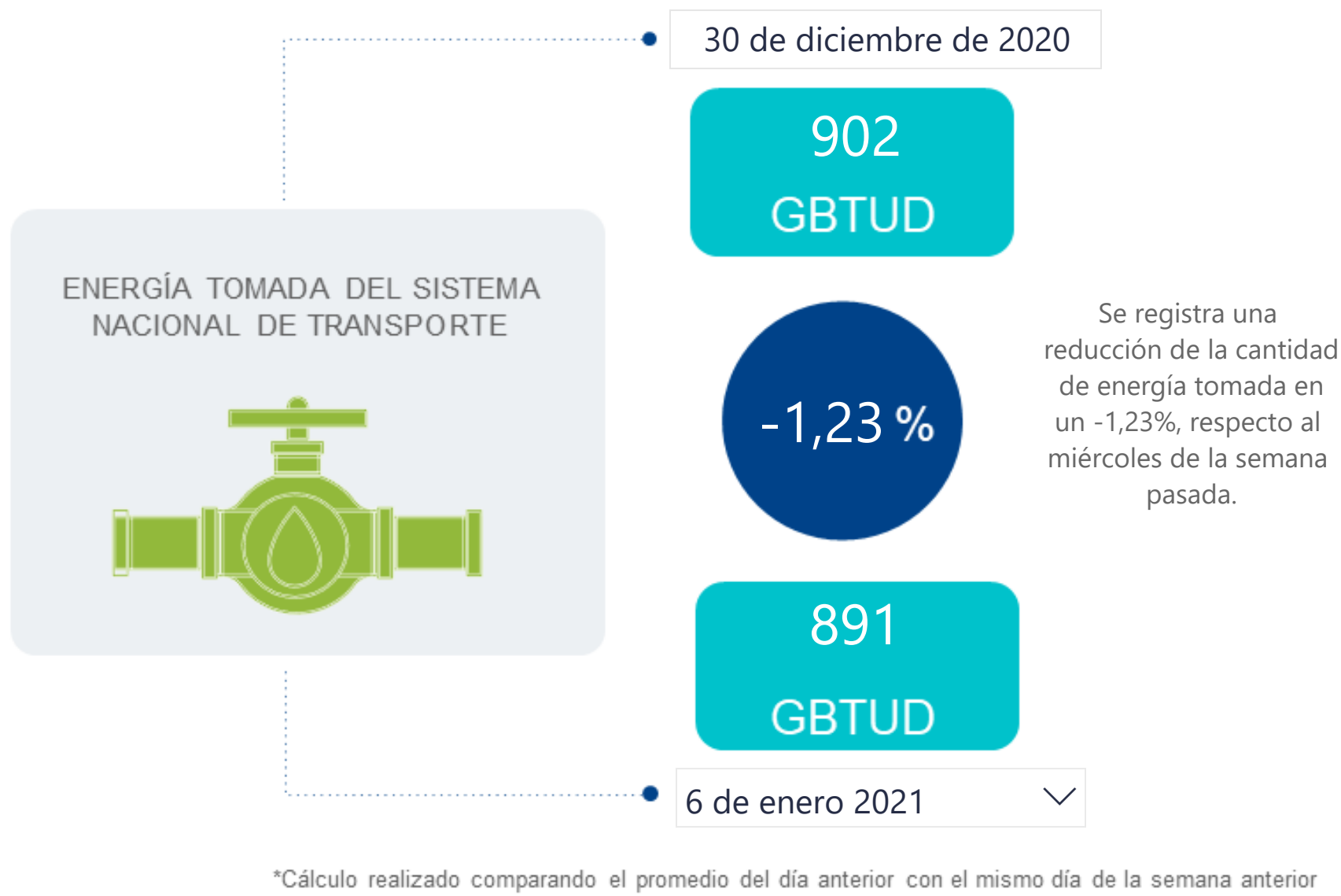

## AL DÍA CON EL GESTOR

7 de enero de 2021



## ENERGÍA TOMADA DEL SISTEMA NACIONAL DE TRANSPORTE

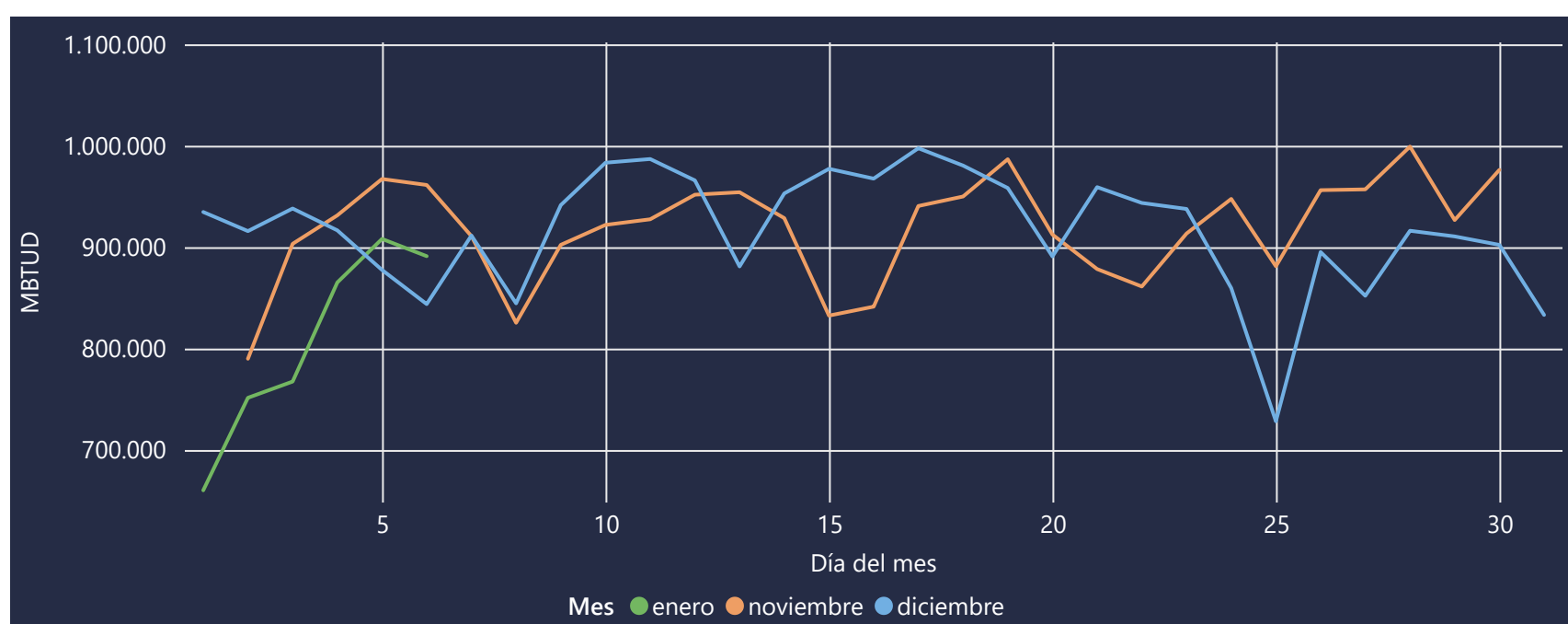

## INFORMACIÓN OPERATIVA POR SISTEMA

5 de enero de 2021	Costa	Interior	Total
Energía inyectada	330	558	887
Energía tomada	342	566	908

6 de enero 2021	Costa	Interior	Total
Energía inyectada	345	568	913
Energía tomada	341	550	891

Las posibles diferencias presentadas entre el total de energía inyectada y total de entregas a usuarios finales puede ser ocasionada por almacenamientos en el sistema de transporte (empaquetamientos), pérdidas y consumos no reportados.

## MERCADO SECUNDARIO

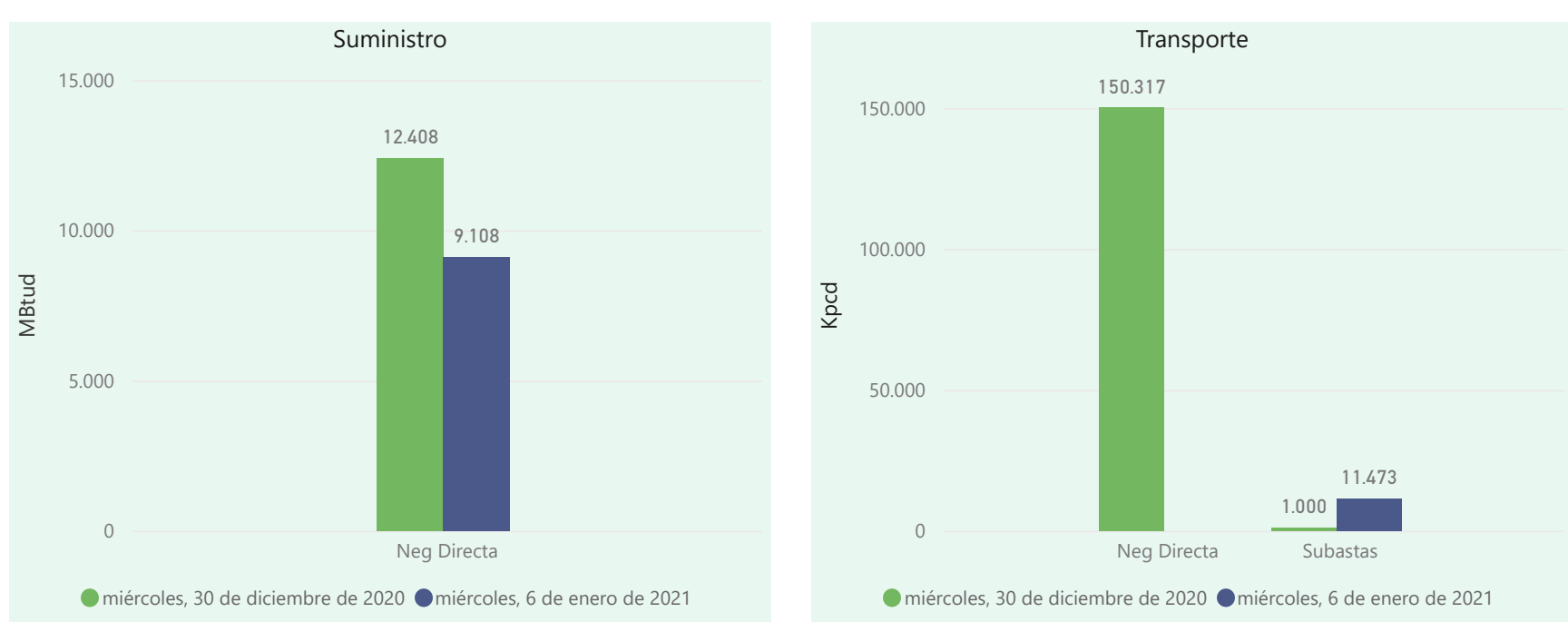

Se registraron contratos de suministro, realizados en negociación directa por 9108 MBtud. No se registraron contratos de capacidad de transporte en negociación directa y subastas por 11473 Kpcpd.

## ÍNDICES DE PRECIOS

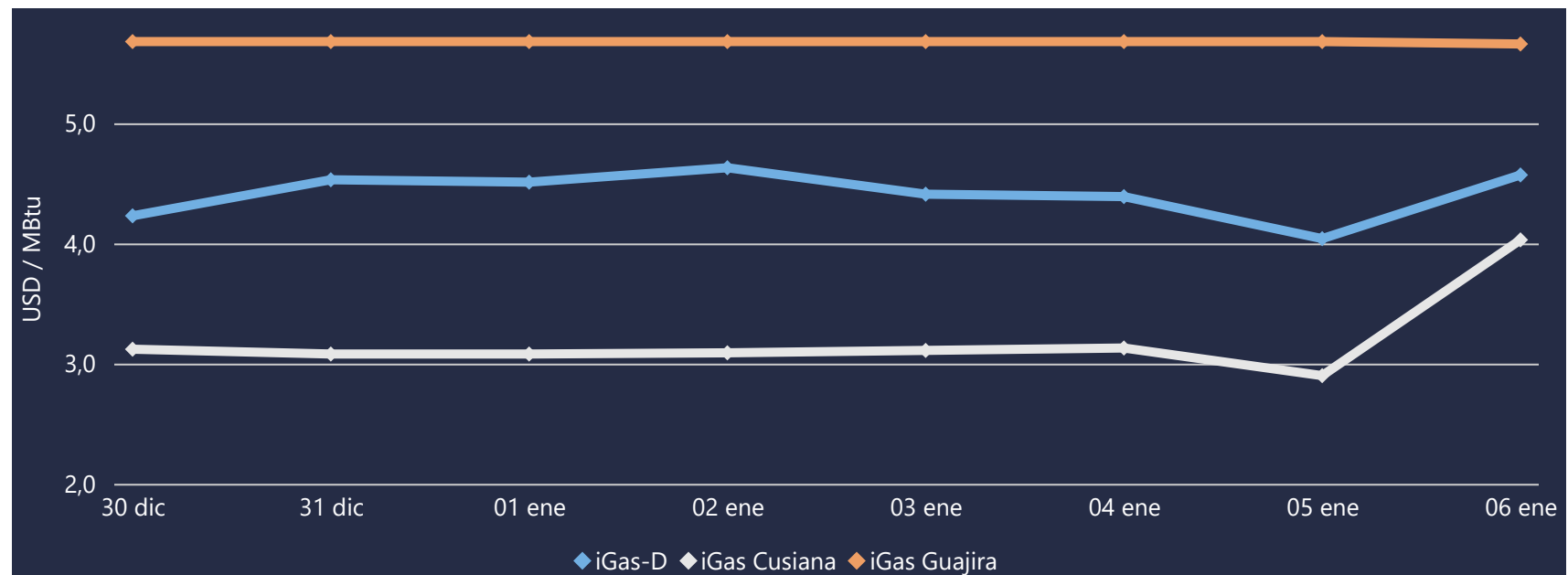

El índice i-Gas presenta un incremento del 13,12%, alcanzando un valor de 4,57 USD/MBtu. El índice de precios para entrega en la Guajira presenta una reducción del -0,35%, alcanzando un valor de 5,66 USD/MBtu. El índice de precios para entrega en Cusiana presenta un incremento del 38,97%, alcanzando un valor de 4,03 USD/MBtu.

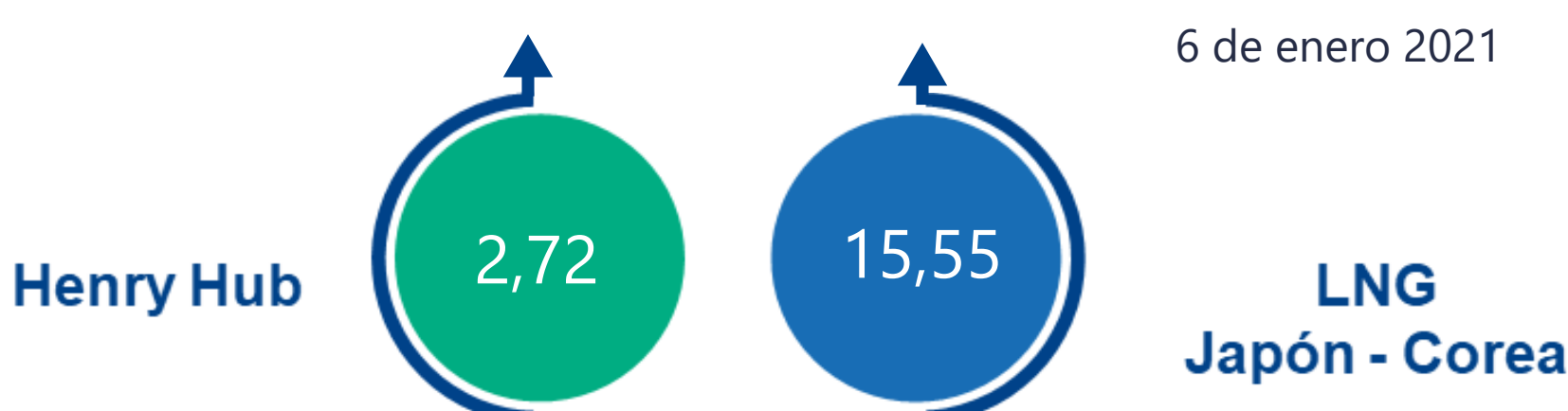



# COMPORTAMIENTO SUBASTA ÚSELO O VÉNDALO DE CORTO PLAZO

## Suministro de Gas Natural\*

Variación en el número de adjudicaciones

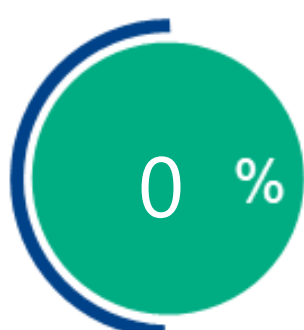

Variación en las cantidades adjudicadas

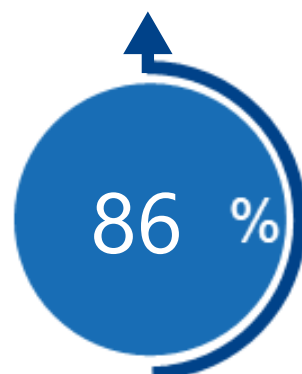

\*Cálculo realizado comparando el promedio del último y penúltimo día adjudicado



### Puntos de Entrega Adjudicados

21 de noviembre de 2020

Punto entrega	Cantidad (MBTUD)
CUSIANA	300

25 de noviembre de 2020

Punto entrega	Cantidad (MBTUD)
CUSIANA	557



### Rutas de Transporte Adjudicadas

30 de diciembre 2020

Ruta	Capacidad (KPCD)
CUSIANA - SABANA_F	500
CUSIANA - SEBASTOPOL	500

6 de enero 2021

Ruta	Capacidad (KPCD)
CUSIANA - GUALANDAY	437
CUSIANA - OCOA	292
CUSIANA - SABANA_F	1181
MARIQUITA - GUALANDAY	9563
PRADERA - POPAYAN	320

\*Las cantidades adjudicadas en las subastas pueden ser modificadas a la baja por las partes, previo a firma del contrato y su registro contractual en SEGAS

## Capacidad de transporte\*

Variación en el número de adjudicaciones



Variación en las capacidades adjudicadas

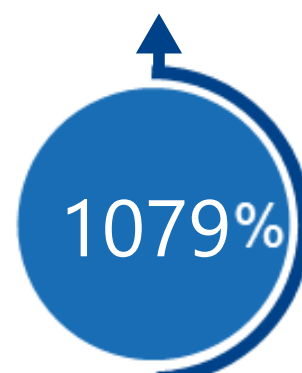

\*Cálculo realizado comparando el promedio del día anterior con el mismo día de la semana anterior