

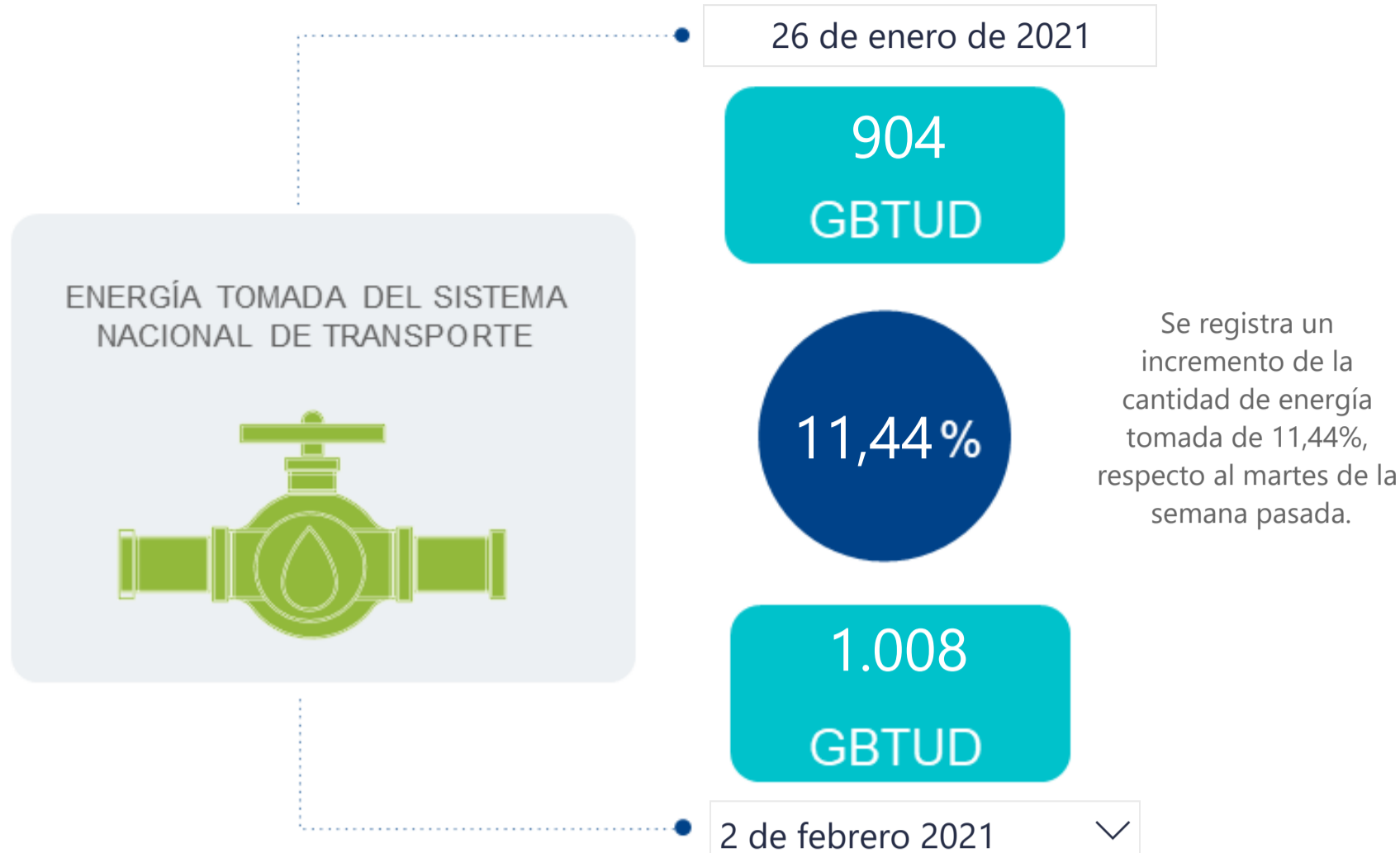

AL DÍA CON EL GESTOR

3 de febrero de 2021



ENERGÍA TOMADA DEL SISTEMA NACIONAL DE TRANSPORTE

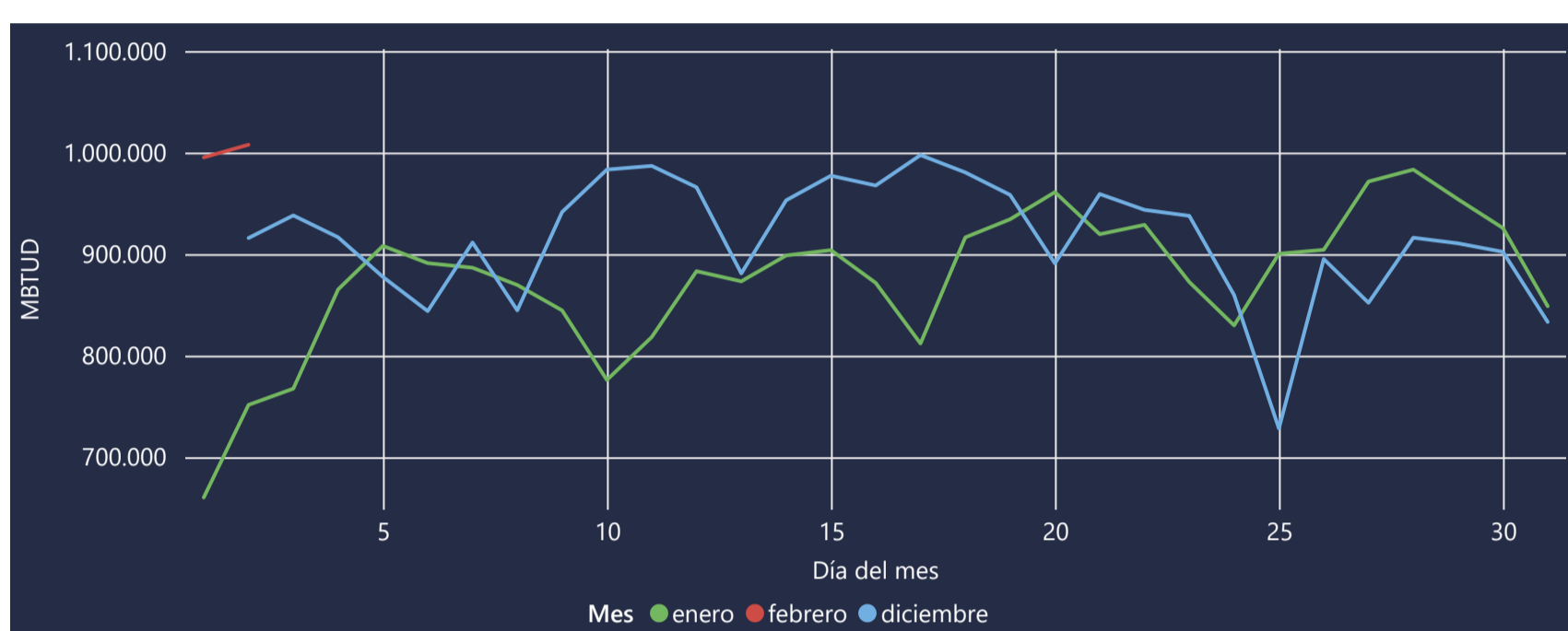

INFORMACIÓN OPERATIVA POR SISTEMA

1 de febrero de 2021	Costa	Interior	Total
Energía inyectada	378	603	981
Energía tomada	388	608	995

2 de febrero 2021	Costa	Interior	Total
Energía inyectada	412	538	950
Energía tomada	409	599	1008

Las posibles diferencias presentadas entre el total de energía inyectada y total de entregas a usuarios finales puede ser ocasionada por almacenamientos en el sistema de transporte (empaquetamientos), pérdidas y consumos no reportados.

MERCADO SECUNDARIO

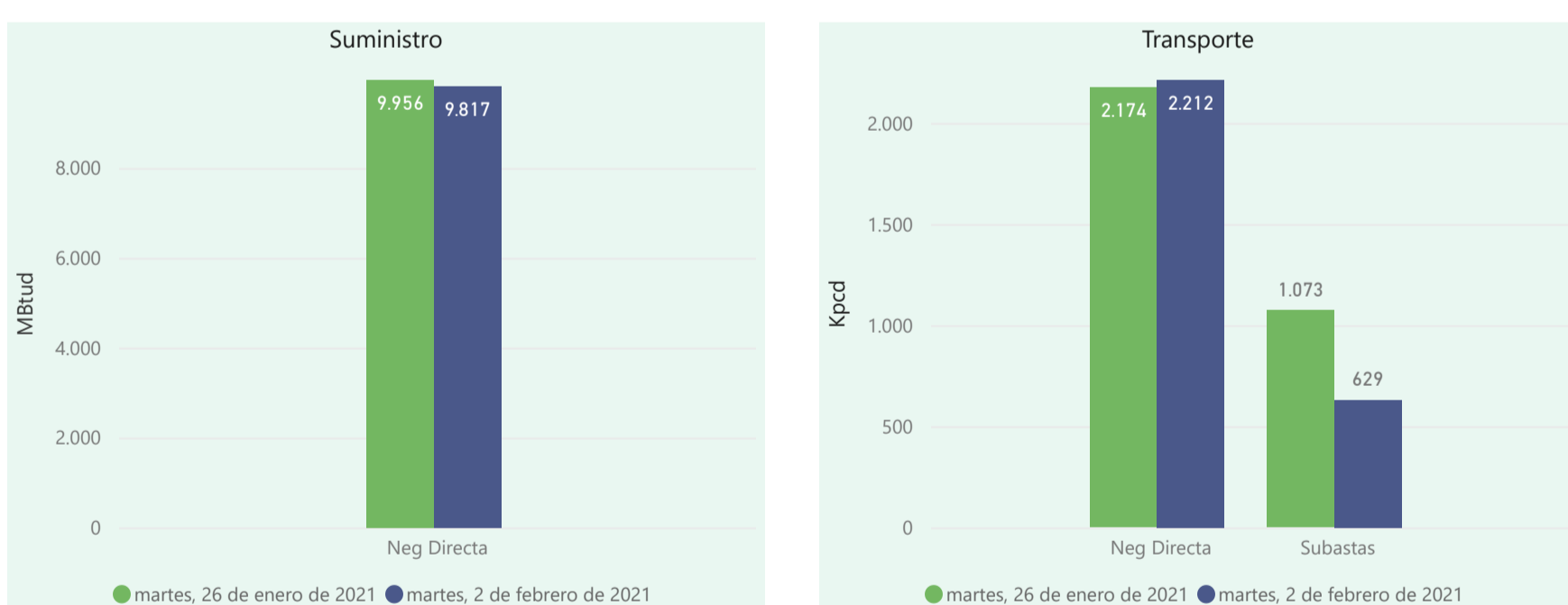

Se registraron contratos de suministro, realizados en negociación directa por 9817 MBtud. Por capacidad de transporte se registraron contratos, realizados en negociación directa por 2212 Kpcpd y en subastas por 629 Kpcpd. En total la capacidad de transporte registrada fue de 2841 Kpcpd.

ÍNDICES DE PRECIOS

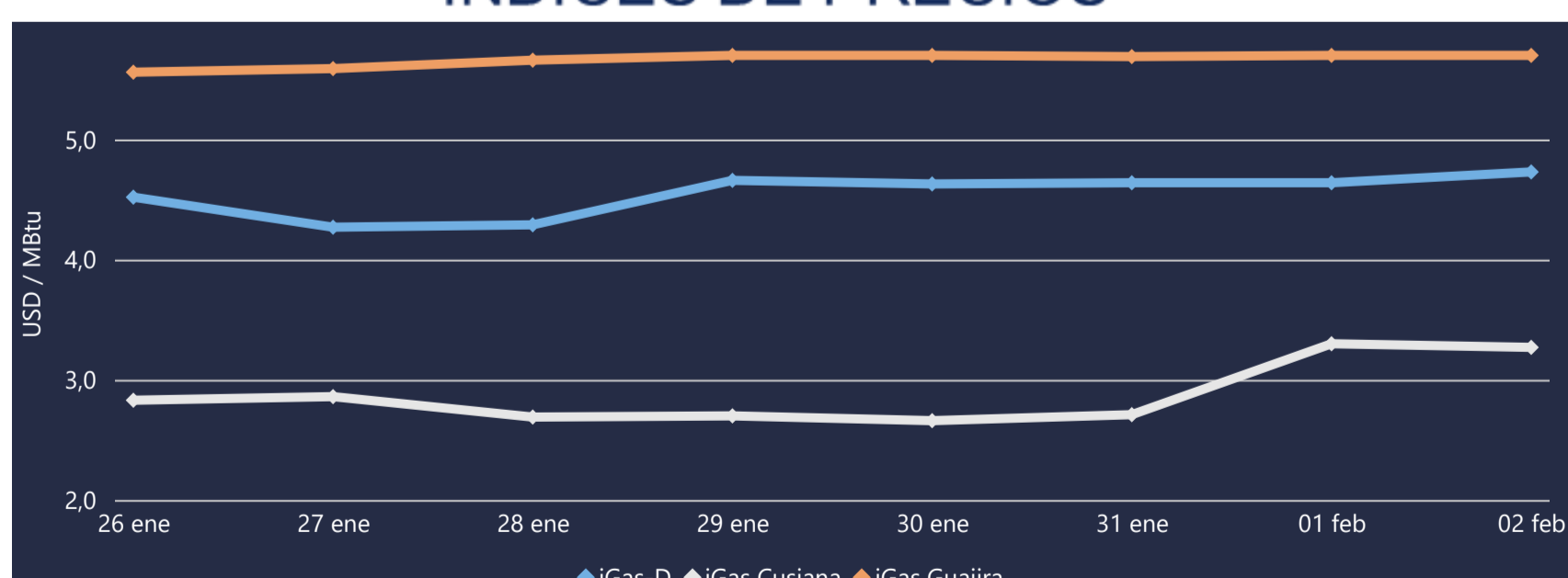

El índice i-Gas presenta un incremento del 1,94%, alcanzando un valor de 4,73 USD/MBtu. El índice de precios para entrega en la Guajira no presentó variaciones. El índice de precios para entrega en Cusiana presenta una reducción del -0,91%, alcanzando un valor de 3,27 USD/MBtu.

2 de febrero 2021

Henry Hub



LNG
Japón - Corea



COMPORTAMIENTO SUBASTA ÚSELO O VÉNDALO DE CORTO PLAZO

Suministro de Gas Natural*

Variación en el número de adjudicaciones

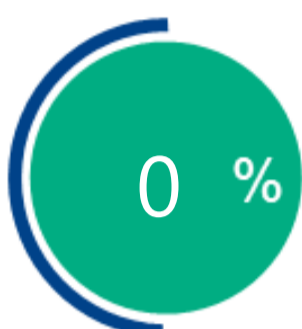

Variación en las cantidades adjudicadas

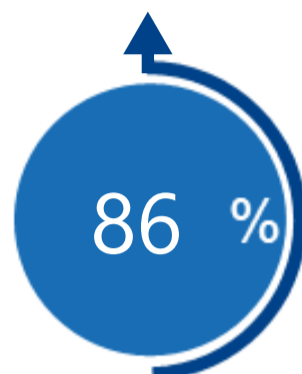

*Cálculo realizado comparando el promedio del último y penúltimo día adjudicado



Puntos de Entrega Adjudicados

21 de noviembre de 2020

Punto entrega	Cantidad (MBTUD)
CUSIANA	300

25 de noviembre de 2020

Punto entrega	Cantidad (MBTUD)
CUSIANA	557



Rutas de Transporte Adjudicadas

26 de enero 2021

Ruta	Capacidad (KPCD)
CUSIANA - GUALANDAY	10000
CUSIANA - OCOA	338
CUSIANA - SABANA_F	735
GUALANDAY - NEIVA	80

2 de febrero 2021

Ruta	Capacidad (KPCD)
CUSIANA - GUALANDAY	10000
CUSIANA - OCOA	262
CUSIANA - SABANA_F	367

*Las cantidades adjudicadas en las subastas pueden ser modificadas a la baja por las partes, previo a firma del contrato y su registro contractual en SEGAS

Capacidad de transporte*

Variación en el número de adjudicaciones



Variación en las capacidades adjudicadas



*Cálculo realizado comparando el promedio del día anterior con el mismo día de la semana anterior