

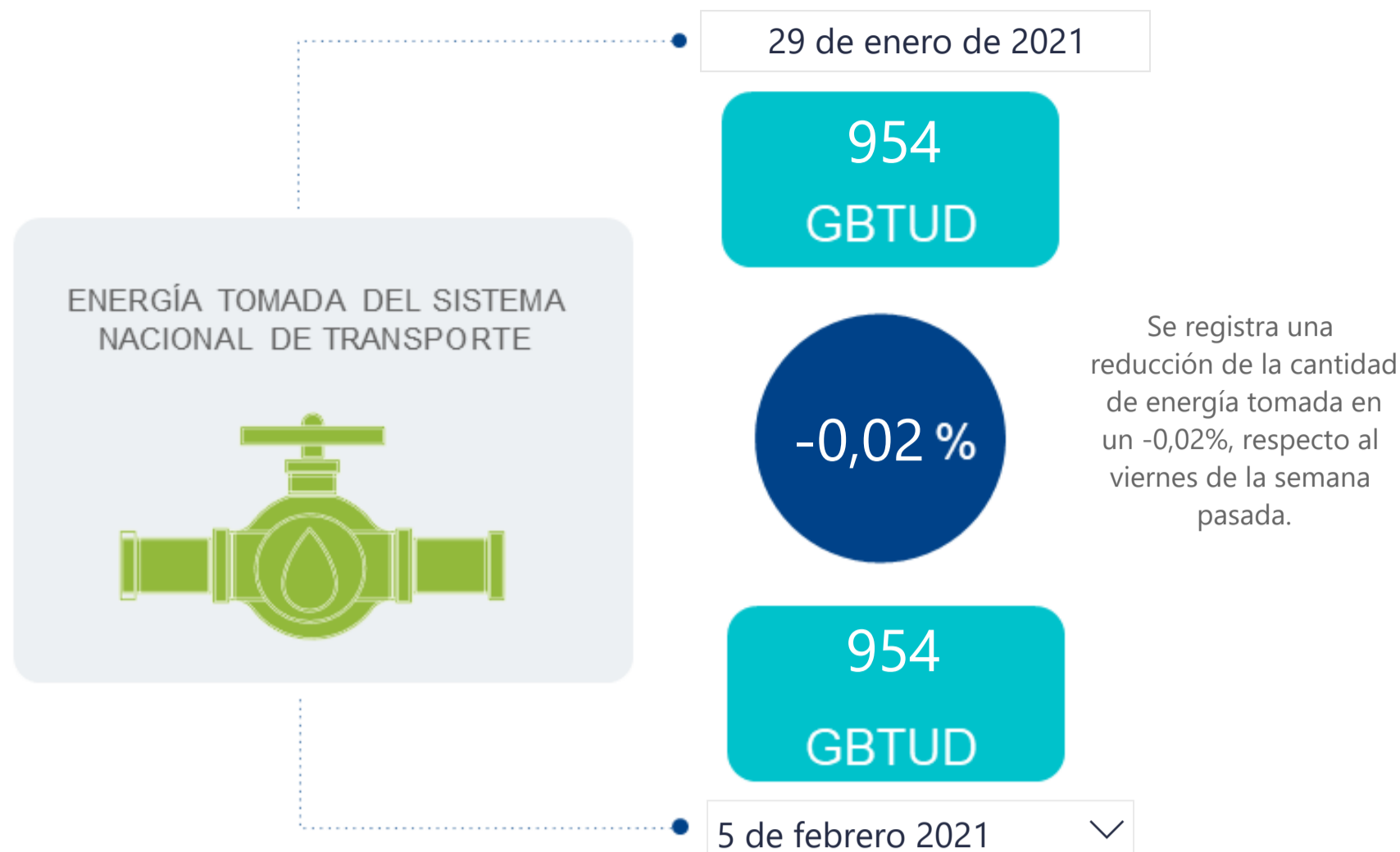

## AL DÍA CON EL GESTOR

6 de febrero de 2021



## ENERGÍA TOMADA DEL SISTEMA NACIONAL DE TRANSPORTE

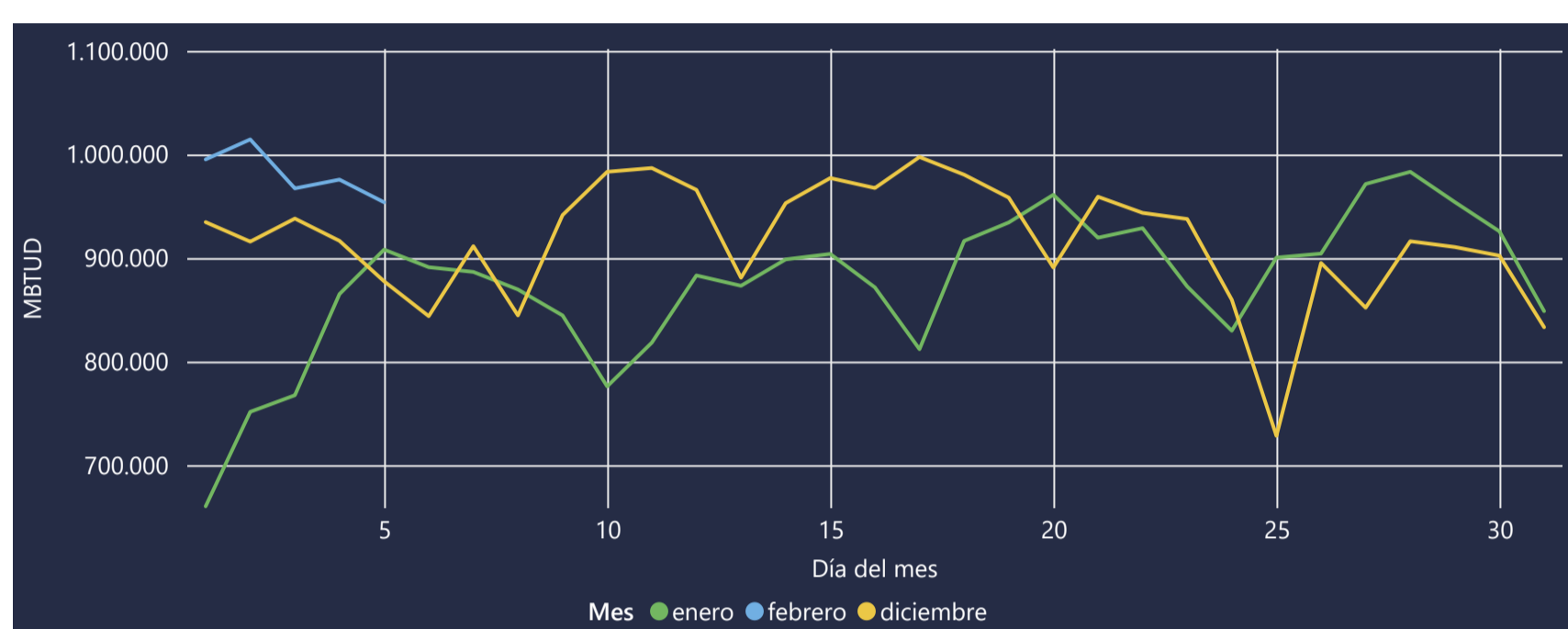

## INFORMACIÓN OPERATIVA POR SISTEMA

4 de febrero de 2021	Costa	Interior	Total
Energía inyectada	357	612	969
Energía tomada	371	605	976

5 de febrero 2021	Costa	Interior	Total
Energía inyectada	337	609	946
Energía tomada	340	614	954

Las posibles diferencias presentadas entre el total de energía inyectada y total de entregas a usuarios finales puede ser ocasionada por almacenamientos en el sistema de transporte (empaquetamientos), pérdidas y consumos no reportados.

## MERCADO SECUNDARIO

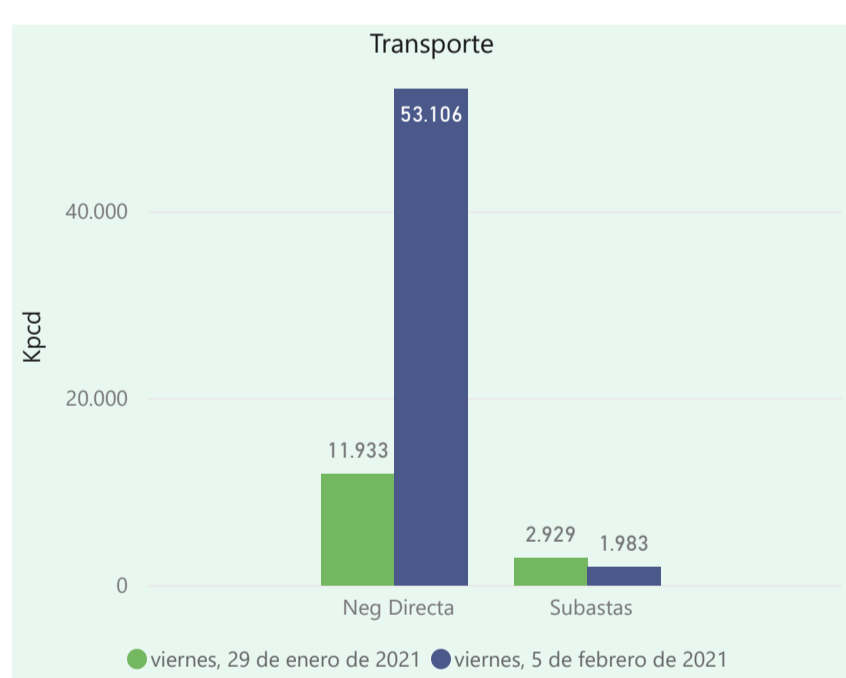
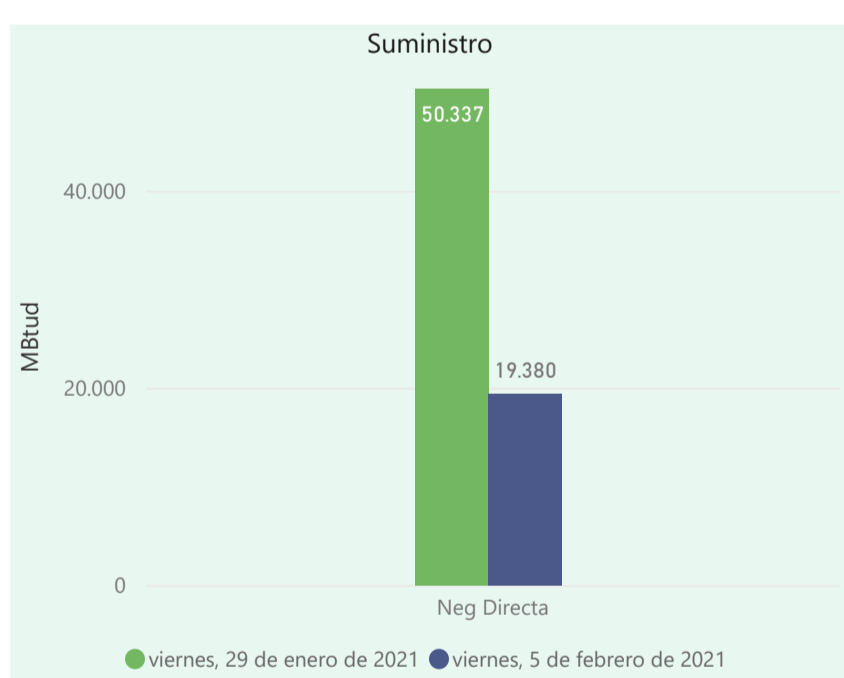

Se registraron contratos de suministro, realizados en negociación directa por 19380 MBtud. Por capacidad de transporte se registraron contratos, realizados en negociación directa por 53106 Kpcd y en subastas por 1983 Kpcd. En total la capacidad de transporte registrada fue de 55089 Kpcd.

## ÍNDICES DE PRECIOS

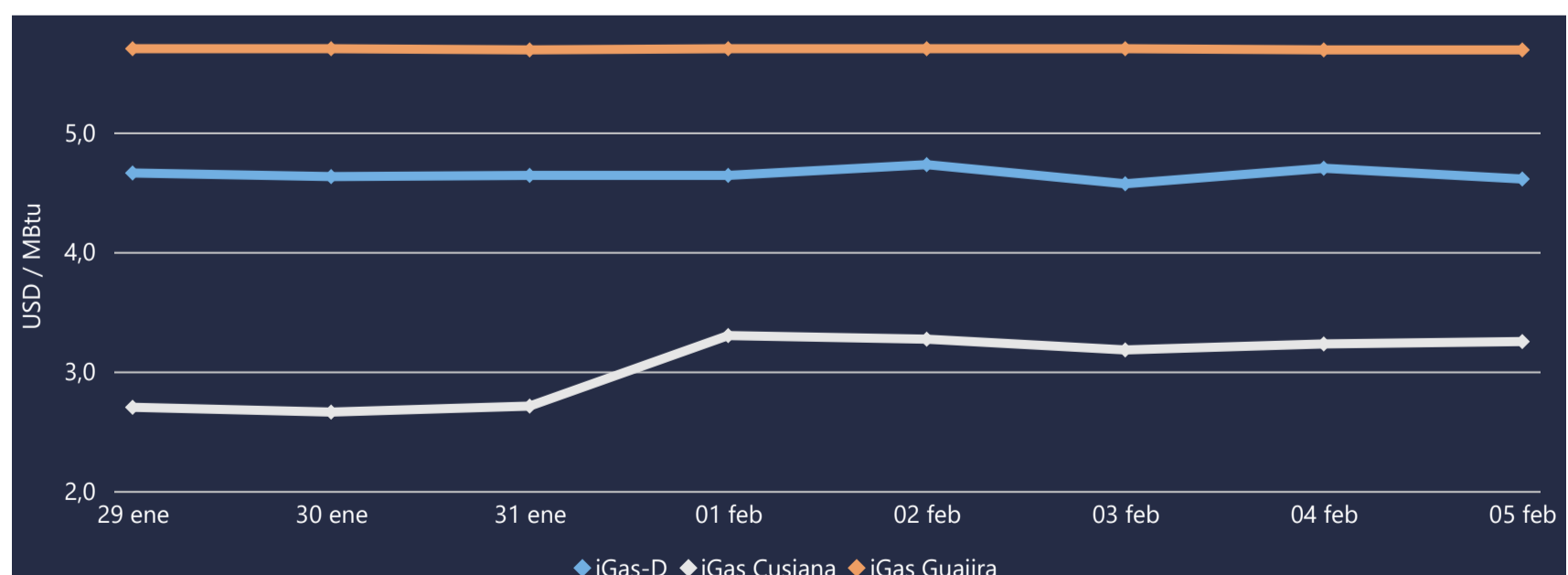

El índice i-Gas presenta una reducción del -1,91%, alcanzando un valor de 4,61 USD/MBtu. El índice de precios para entrega en la Guajira no presentó variaciones. El índice de precios para entrega en Cusiana presenta un incremento del 0,62%, alcanzando un valor de 3,25 USD/MBtu.

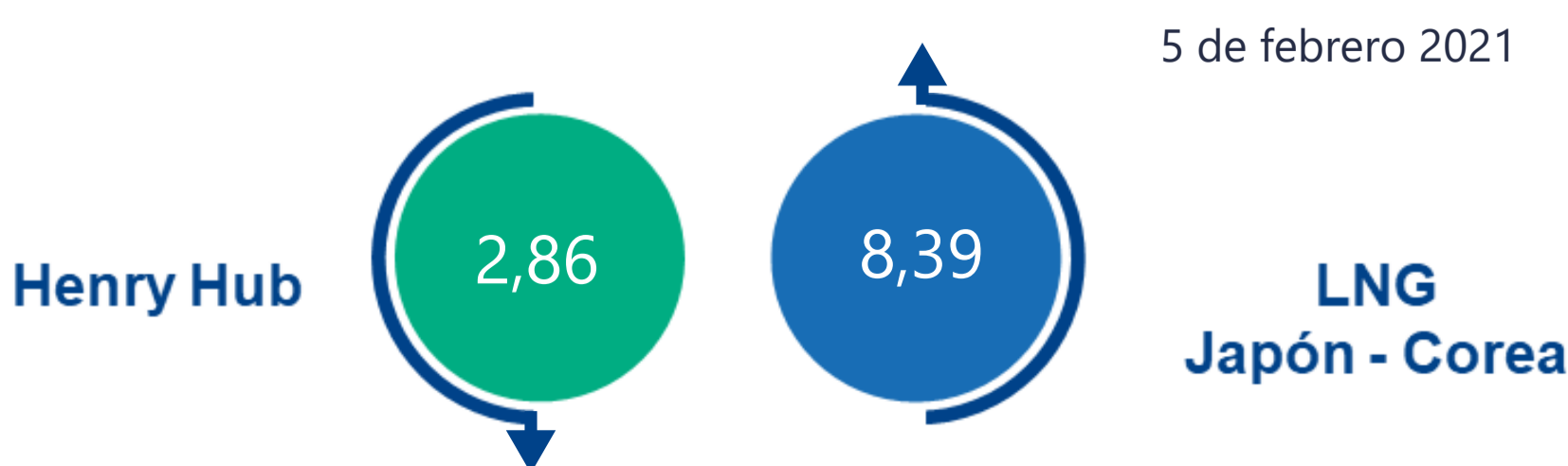



# COMPORTAMIENTO SUBASTA ÚSELO O VÉNDALO DE CORTO PLAZO

## Suministro de Gas Natural\*

Variación en el número de adjudicaciones

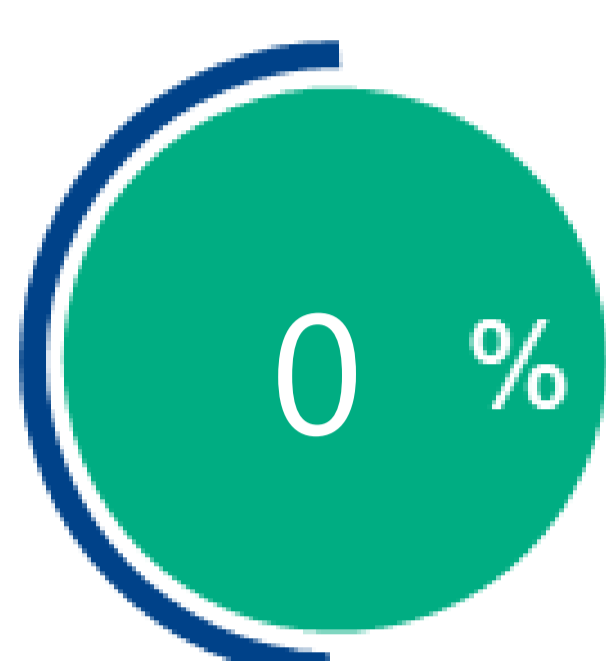

Variación en las cantidades adjudicadas

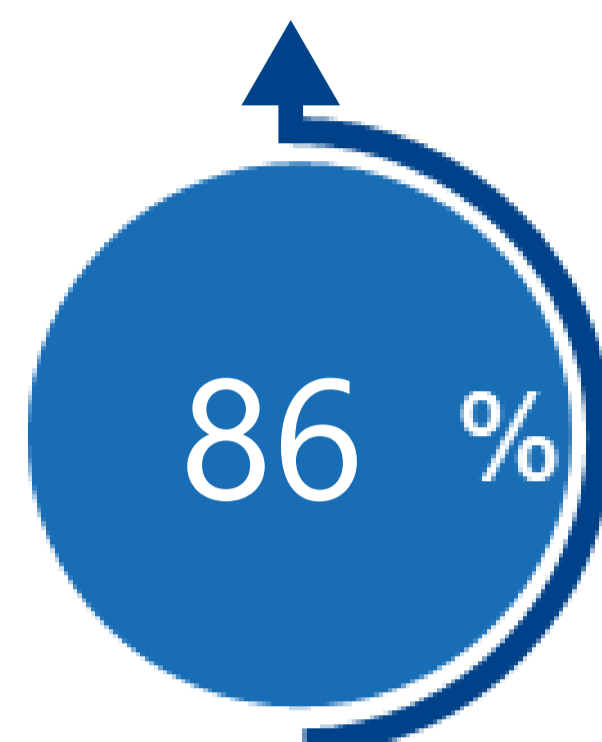

\*Cálculo realizado comparando el promedio del último y penúltimo día adjudicado



## Puntos de Entrega Adjudicados

Fecha	Punto entrega	Cantidad (MBTUD)
21 de noviembre de 2020	CUSIANA	300
25 de noviembre de 2020	CUSIANA	557

## Rutas de Transporte Adjudicadas

Fecha	Ruta	Capacidad (KPCD)
29 de enero 2021	CUSIANA - VASCONIA	2053
	CUSIANA - SABANA_F	734
	CUSIANA - OCOA	348
	CUSIANA - GUALANDAY	10000
5 de febrero 2021	VASCONIA - PEREIRA	344
	CUSIANA - VASCONIA	961
	CUSIANA - SABANA_F	331
	CUSIANA - OCOA	347
	CUSIANA - GUALANDAY	10000

\*Las cantidades adjudicadas en las subastas pueden ser modificadas a la baja por las partes, previo a firma del contrato y su registro contractual en SEGAS

## Capacidad de transporte\*

Variación en el número de adjudicaciones

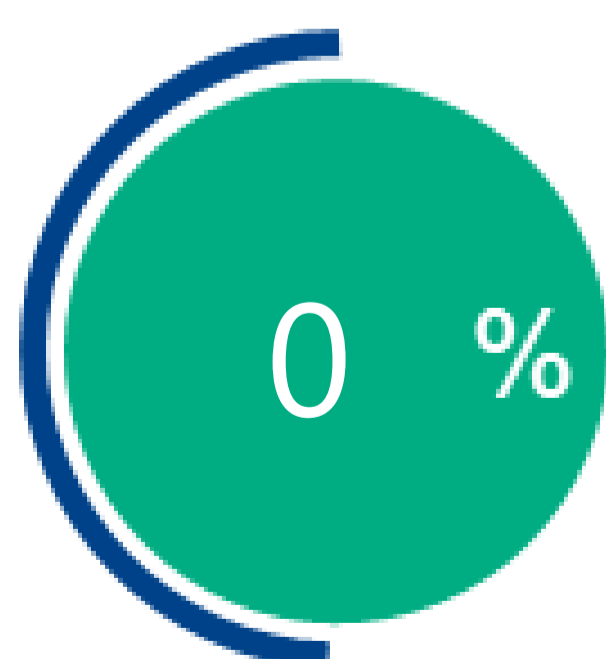

Variación en las capacidades adjudicadas



\*Cálculo realizado comparando el promedio del día anterior con el mismo día de la semana anterior